

בס"ד

דו"ח חוקר

תמ"ל / 1043

עראבה – מתחם צפוני

דו"ח ביניים

עו"ד חן עמידור

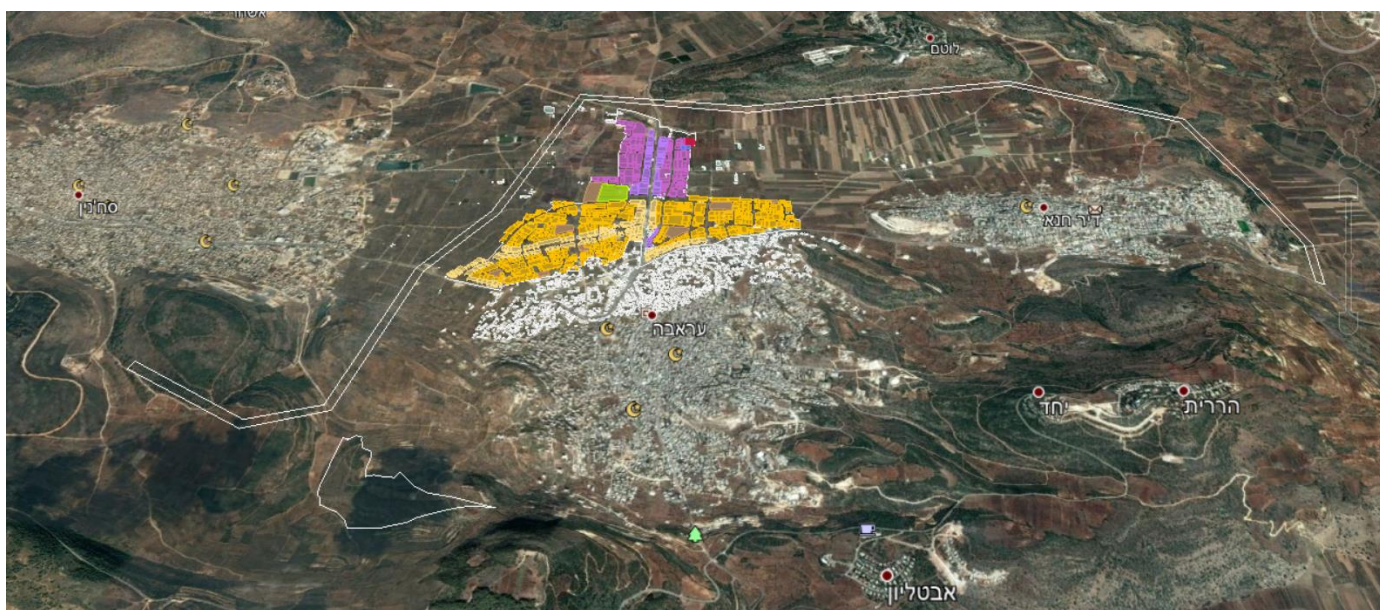

29 מרץ 2020  
ד' ניסן תש"פ

## תוכן עניינים :

3	..... על התוכנית :
3	..... אבני דרך בקידום התוכנית :
4	..... החקירה :
5	..... הגשת דו"ח ביניים :
7	..... זהות המתנגדים לתמ"ל/ 1043 עראבה - מתחם צפוני :
22	..... סוגיות עקרוניות :
22	..... פירוק המושעא ועקרונות מנחים לתכנון
25	..... תוואי קו החשמל
25	..... א. אקדמת מילין :
26	..... ב. עיקרי ההתנגדויות :
30	..... ג. התייחסות חברת החשמל לתוואי המופקד
30	..... ד. עמדת צוות התכנון לתוואי המופקד
30	..... ה. עמדת צוות הותמ"ל
31	..... ו. המלצת החוקר
33	..... ז. התנגדויות פרטניות לתוואי קו החשמל

## נספחים :

.....04/03/2020	1. החלטת ביניים מיום
.....	2. הנחיות קונקרטיות לשינוי ע"פ הצעה תכנונית מטעם החוקר וע"פ הצעות צוות התכנון מיום השימועים

## על התוכנית:

תמ"ל 1043 היא תוכנית להרחבת העיר עראבה. במתכונת המופקדת התוכנית מציעה תוספת של כ- 5,300 יחידות דיור לעיר בצפיפות ממוצעת של כ- 7 יח"ד לדונם.

שטח התוכנית ממוקם בצפון העיר עראבה, בכניסה לעיר ובצמידות לדרכים אזוריות 804 ו-805 עד לנחל חילזון מצפון. התוכנית מצויה ברובה בתחום השיפוט של עראבה בעוד חלק קטן ממנה מצוי בתחום שיפוטן של סחינין, דיר חנא ומשגב. ייעוד הקרקע במצב המאושר הוא חקלאי (למעט הכבישים האזוריים) ויער נטע אדם בחלק מהשטח של רצועת החשמל. בנוסף, מתוכנן שטח המיועד לספורט ונופש, תחנת דלק ואזור שירותים הנדסיים (על-פי תוכנית מאושרת).

התוכנית מקודמת על ידי הרשות המקומית והוועדה המקומית לתכנון ולבנייה – לב הגליל, כאשר רובו המכריע של השטח הכלול בתוכנית בבעלות פרטית, ואילו חלק קטן הימנו בבעלות המדינה.

החלטת הממשלה להכריז על מתחם מועדף לדיור בעראבה וקידום הפרוייקט במינהל התכנון מגיעות על רקע מציאות של היעדר שטחים למגורים ולצרכי ציבור. מדובר בפרוייקט שנועד, בין היתר, מתוך מטרה להתמודד עם המחסור הגובר של יחידות דיור יחד עם הבעיות התכנוניות המאפיינות את המגזר כגון: ריבוי בעלויות פרטיות, תכנון המוכתב על ידי פריסת בעלויות, מחסור בשטחי ציבור ותעסוקה. כאמור, זהו פרוייקט בעל חשיבות לאומית היוצר הזדמנות פיתוח מרחבים חדשים לצרכי האוכלוסייה הערבית.

שטח התוכנית הוא כ-2,650 דונם. התוכנית כוללת שטח של כ- 250 דונם ביעוד של "שטח פתוח מיוחד" בהתאם לנדרש על-פי תמ"א 35, ורצועת קו חשמל לצורך העתקת הקו הקיים בעיבורה של העיר.

גבול הצפוני של התוכנית מוסדר תוואי הנחל וסביבתו. התכנון שם דגש על הצירים המרכזיים, כבישים 805 ו-804, ומציע לאורכם ייעוד מגורים משולב עם מסחר ותעסוקה.

התוכנית כוללת אזור תעשייה ותעסוקה בשטח של כ-320 דונם נטו בחלקה הצפוני, כאשר החלק הדרומי מיועד למגורים או מגורים משולבים עם מסחר. עוד מציעה התוכנית שטחים למבני ציבור ושטחים פתוחים לרווחת השכונה.

התכנון מותאם לתוכנית המתאר הכוללת הנמצאת היום לפני הגשת מסמכים, ובהתאם היא מרחיבה כתם הפיתוח של תמ"מ 9/2. בין היתר, התוכנית מציעה שטחים של מסחר ומשרדים רבים יותר מאשר מציעה תוכנית המתאר הכוללת בהיקף של כ- 100 אלף מ"ר בתוך שכונת המגורים, ושטח בנייה של 66 אלף מ"ר של מסחר באזור התעשייה.

## אבני דרך בקידום התוכנית:

תאריך	מהות
07/03/16	תאריך הכרזה על המתחם בקבינט הדיור
20/04/16	ישיבת התנעה
04/05/17	דיון שולחן עגול
11/10/18	עמידה בתנאי סף וקליטה
24/10/18	דיון בהפקדת התוכנית
26/06/19	תיקון הכרזה בקבינט הדיור
26/07/19	פרסום התוכנית להתנגדויות
03/07/19	דיון במליאה – מיקום השטח הפתוח המיוחד
26/09/19	מועד אחרון להגשת התנגדויות

28/11/19	דיון פומבי לשמיעת התנגדויות
09/12/19	דיון פומבי לשמיעת התנגדויות
16/12/19	דיון פומבי לשמיעת התנגדויות
23/12/19	דיון פומבי לשמיעת התנגדויות
30/12/19	דיון פומבי לשמיעת התנגדויות
07/01/20	דיון פומבי לשמיעת התנגדויות
09/01/20	דיון פומבי לשמיעת התנגדויות
14/01/20	דיון פומבי לשמיעת התנגדויות
20/01/20	דיון פומבי לשמיעת התנגדויות
21/01/20	דיון פומבי לשמיעת התנגדויות
27/01/20	דיון פומבי לשמיעת התנגדויות

## החקירה:

את תפקיד החוקר לתמ"ל/1043 קיבלנו על עצמנו בחיל ורעדה נוכח כמות ההתנגדויות ומורכבות הטיפול בהן ולאור היות התכנון במגזר הערבי אתגר תְּצַרְף מיוחד במינו (בין היתר, בשל ריבוי בעלויות פרטיות, תשריטי חלוקה לא רשומים, ירושות שלא הוסדרו ו/או לא נרשמו בלשכת רישום מקרקעין). לתוכנית הוגשו כ-700 התנגדויות, מתוכן כ-330 התנגדויות התייחסו לתוואי קו החשמל המוצע (יתר ההתנגדויות עסקו במרחב התוכנית בהיבטים שונים: מגרשי התמורה, זכויות לא רשומות, ייעודי מגרשי התמורה, טבלאות איזון, מיקום הזכויות וכיוצא באלה).

עד מהרה גילינו כי כגודל המורכבות וכגודל האתגר, כן מידת ההירתמות להצלחת החקירה והתוכנית מצד צוות הותמ"ל, בראשות אדר' אתי אפרתי וד"ר הנאא חמדאן-סליבא, מצד נציגת משרד הבינוי והשיכון, אדר' מלכה שניאור, ומצד צוות המתכננים בראשות אדר' עבד אל רחמן יאסין.

לא פחות מאלו, נרתמו למאמץ ראש עיריית עראבה, מר עומר ואכד ומהנדסת העיר, אדר' היפא בדארנה, אשר לא משו מאולם הדיונים במשך כל 11 ימי השימועים ותרמו מהיכרותם הבלתי אמצעית עם האוכלוסייה, עם צרכי העיר ותושביה.

כל אלו עשו לילות כימים על-מנת לאפשר לנו לשמוע, בלב פתוח ובנפש חפצה, באופן יעיל ומשמעותי, כל התנגדות שהונחה לפנינו.

לאור העובדה כי הוגשו בנוגע לתוואי קו החשמל התנגדויות רבות, הזהות במהותן<sup>1</sup>, עשיתי שימוש בסמכותי על-פי סעיף 106 (ג) לחוק התכנון והבנייה, תשכ"ה – 1965 (להלן: "החוק"): מתוך כ-330 המתנגדים לתוואי קו החשמל זומנו לטעון בפניי ביום השימועים הראשון 19 מתנגדים הר"מ. הללו נבחרו לייצג את מכלול ההתנגדויות על-פי פרמטרים כגון: מיקום חלקות המקור, השתייכות ליישובים הסמוכים לתוואי המופקד, נציגים של רשויות מקומיות בתחום ההשפעה של תוואי קו החשמל וכיוצא באלו.

שלמי תודה לעוה"ד גל בביוף ודפנה רוזנר שסייעו בידי במהלך ביצוע החקירה.

<sup>1</sup> חלק מן ההתנגדויות היו כאלה המכונות "סטנסיל" – התנגדויות זהות במהותן אשר נחתמו באופן אישי בידי מתנגדים שונים.

מס"ד	מספר התנגדות	שם המתנגדים
1	127	עיריית סחי'נין
2	191	מועצה מקומית דיר חנא
3	192	מועצה אזורית משגב
4	193	ועדה מקומית לב הגליל
5	126	רשות הטבע והגנים
6	2	חברת חשמל לישראל
7	550	אחמד אבו יונס
8	487	עלי נעאמנה ואח'
9	483	סוהיל חלאילה ואח'
10	273	עדאל אבו ריא
11	268	יאסין יאסין
12	470	דיאב חוסין ומשי' עבד אלמג'ד
13	206	זאהר אבו יונס
14	10	אימן גנאים
15	194	ג'יריס עבד חאיכ
16	136	מוחמד שלאעטה ואח'
17	244	גנאים מוחמד
18	53	מאזן וראסם סייד אחמד
19	3	יוסף חיאדרה

מלבד המתנגדים אשר זומנו, נשמעו על-ידנו ביום השימועים הראשון, בתאריך 28/11/19, חברי כנסת מן המגזר הערבי, ראשי רשויות ופרנסים אחרים מן היישובים הנוגעים לתוואי קו החשמל.

לטובת יעילות שמיעת יתר ההתנגדויות ועל-מנת לנסות למצוא פתרונות 'כירורגים' לפירוק המושעא בה שותפים בעלי זכויות בחלקות המקור, תוך התחשבות רבה ככל הניתן במיקום החוקה בפועל, בטופוגרפיה ובבנייה קיימת, חולקה שמיעת ההתנגדויות ל - 6 מתחמי משנה.

הדיונים הפומביים בהתנגדויות אלו התקיימו בתאריכים: 09/12/19, 16/12/19, 23/12/19, 30/12/19, 07/01/20, 09/01/20, 14/01/20, 20/01/20, 21/01/20, 27/01/20 (סה"כ 10 ימי דיון).

ימי השימועים נוהלו על-ידנו באופן מעט שונה מן המקובל - בהסכמת המתנגדים. כך, נשמע תחילה צוות התכנון אשר הציג סקיצה שמראה פתרון אפשרי (ככל שקיים) ביחס לכל התנגדות נדונה (מתוך ניסיון כן ואמיתי מצד המתכננים ליתן מענה תכנוני להתנגדות עפ"י המבוקש בגדרה). לאחר מכן, ניתנה התייחסות של כל מתנגד ומתנגד להצעת צוות התכנון ונשמעה התנגדותו. לבסוף, הובאו עמדות נציגת משרד הבינוי והשיכון, צוות הותמ"ל ויועצה.

## הגשת דו"ח ביניים:

בחנתי את הצעות צוות התכנון להתנגדויות וכן את התייחסות נציגת משרד הבינוי והשיכון וצוות הותמ"ל לאלו. כמו כן, שמעתי ולמדתי את התייחסות המתנגדים ובאי כוחם לכל הנ"ל.

אחר אלו באתי לכלל מסקנה כי דרוש במקרה שלפנינו דו"ח ביניים, על-פיו אמליץ בפני ועדת המשנה להתנגדויות להורות על שינוי תשריט מצב מוצע, הוראות התוכנית ולוח ההקצאות שנלווה לה, ולפרסם את השינוי להתנגדויות מקרב הציבור על-פי סעיף 106(ב) לחוק.

בהחלטת ביניים מיום 04/03/20 (המצורפת לדו"ח ביניים זה **בנספח 1**) הנחתי לבצע בדיקה תכנונית חוזרת עפ"י רשימת ההתנגדויות. עוד הנחתי את צוות התכנון לערוך הצעה תכנונית מטעמי על-פי עקרונות וקווים מנחים אותם התווייתי במהלך שמיעת ההתנגדויות בקשר להתנגדויות מס': 9, 17, 30, 33, 34, 39, 63, 65, 68, 69, 71, 73, 105, 106, 108, 141-143, 147, 165, 170, 175, 176, 178, 185, 214, 216, 243, 247, 251, 255, 275, 276, 301, 305, 310, 317, 334, 336, 339, 341, 343, 352, 362, 369, 379, 382, 386, 398, 426, 467, 468, 474, 478, 479, 522, 524, 526, 528, 538, 540, 542, 543

554, 605, 607, 608, 615, 619, 628, 636, 637, 639, 641, 643, 644, 648-651, 662, 663, 666, 669, 681, 682.

ממצאי בדיקה אלו והצעה תכנונית מטעמי יצטרפו לאותן הצעות של צוות התכנון אשר אימצתי ביחס להתנגדויות אחרות (המצורפות לדו"ח ביניים זה **כנספח 2**) וכן לעקרונות תכנון עליהם אמליץ להלן, ויהוו חלק בלתי נפרד מדו"ח הביניים.

עוד יכלול דו"ח הביניים התייחסות מקיפה וממצה להתנגדויות הקשורות לתוואי קו החשמל, כך שתחילה יוצג תקציר של עיקרי טענות המתנגדים בעניין זה, אחר-כך תוצג עמדת צוות התכנון ונציגת משרד הבינוי והשיכון, התייחסות צוות הותמ"ל ולבסוף המלצות החוקר. בראשית הדו"ח יובאו הנושאים העיקריים שעלו במסגרת ההתנגדויות לתוואי קו החשמל והמלצותיו המנומקות של הח"מ ביחס אליהן וכן המלצות הח"מ לשינויים בתוכנית.

הנה כי כן, ביחס להתנגדויות מס': 2, 3, 4-8, 10, 11-13, 19-29, 31, 32, 42-56, 59-61, 67, 82-95, 98-104, 112, 113, 115-121, 126, 127, 129, 136-138, 140, 191-206, 207-211, 213, 217-234, 236, 238, 242-239, 244-246, 248, 266-268, 273, 274, 277-299, 350, 351, 356, 357, 376, 378, 383, 389-393, 400-422, 424, 425, 427-431, 433-441, 443-445, 447-451, 453-464, 470, 483-485, 487, 490-518, 518-490, 520, 533, 546, 547, 550, 551, 552-598, 610, 625, 626, 657-660, 665, 667, 668, 670, 671, 673, 683, 688-692 יכלול הדו"ח המלצות מלאות של הח"מ, בעוד ביחס לכל יתר ההתנגדויות, יציג הדו"ח אך עקרונות כלליים לתכנון והנחיות קונקרטיות לשינוי על-פי הצעה תכנונית מטעמי ועל-פי הצעות צוות התכנון מימי השימועים (נספח 2).

כאמור, אמליץ כי לאחר הטמעת השינויים בתוכנית, תפורסם התוכנית פעם נוספת לפי סעיף 106(ב) לחוק הנוגע לנושאים שיפורטו בדו"ח. לאחר מכן, יוכלו הרואים עצמם נפגעים מהשינוי המוצע להגיש התנגדות (ביחס לשינוי המוצע בלבד), ויוצג – בלי נדר – דו"ח סופי שיכלול התייחסות מפורטת לכל סעיף שהוצג בהתנגדות שנדונה ובזו שתוגש (ככל שתוגש ביחס לשינוי המוצע בלבד).

## זהות המתנגדים לתמ"ל/ 1043 עראבה - מתחם צפוני:

שם המתנגדים	מספר התנגדות	מספר סידורי
28/11/2019		
עיריית סחינין	127	.1
מועצה מקומית דיר חנא	191	.2
מועצה אזורית משגב	192	.3
ועדה מקומית לב הגליל	193	.4
רשות הטבע והגנים	126	.5
חברת חשמל לישראל	2	.6
אחמד אבו יונס	550	.7
עלי נעאמנה ואח'	487	.8
סוהיל חלאילה ואח'	483	.9
עדאל אבו ריא	273	.10
יאסין יאסין	268	.11
דיאב חוסין ומשי' עבד אלמג'ד	470	.12
זאהר אבו יונס	206	.13
אימן גנאים	10	.14
ג'יריס עבד חאיכ	194	.15
מוחמד שלאעטה ואח'	136	.16
גנאים מוחמד	244	.17
מאזן וראסם סייד אחמד	53	.18
יוסף חיאדרה	3	.19
כאמור, בהתאם לסעיף 106 (ג) לחוק התכנון והבנייה, תשכ"ה - 1965, ולאור העובדה כי הוגשו בקשר עם תוואי קו החשמל התנגדויות רבות, הזהרות במהותן, עניינן של ההתנגדויות המפורטות מטה יוצג על-ידי 19 ההתנגדויות דלעיל אשר זומנו לטעון בפני ביום השימועים הראשון.		
בלאל לאוהני ונוספים	489	.20
מופק טרביה	274	.21
בדארנה נזיה	242	.22
גנאמה סאמד	267	.23
גנאים סאלח ועוד	277	.24
זבידאת מוחמד	278	.25
עות'מאן וג'יה	280	.26
גנאים אימן	281	.27
בדארנה מונא	282	.28
שחאדה פתחי	283	.29
חמד אבו ריא	284	.30
בדארנה זהר	285	.31
אבו עיאש טאהא	286	.32
גנאים מאג'ד	287	.33
מוחמד חסן גנאים	350	.34
שואהנה בסאם	351	.35
גנאים כאמל	378	.36
עלי סעיד גנאים	400	.37
אינאס גנאים אבו ריא	401	.38
סובחי בדארנה	402	.39
גנאים כאמל	433	.40
עות'מאן מוחמד ועוד	435	.41
גנאים מוחמד סאלח	438	.42
מאג'ד גנאים	515	.43
גנאים מוחמד סעיד	520	.44
בלאל גנאים	11	.45

שם המתנגדים	מספר התנגדות	מספר סידורי
עזייה עלי	195	.46
אברהמים חיטיב	196	.47
מועין חיטיב	197	.48
סהיר חיטיב	198	.49
מחמוד חילאילה	199	.50
וליאם עטוה	202	.51
יוסף אבו אלחוף	203	.52
ויסאם חביב	204	.53
עטוה עטאללה	205	.54
עבאס אחמד	207	.55
ח'אלד ח'ילאילה	217	.56
קאסם שיבלי	218	.57
קאסם שיבלי	219	.58
מוחמד שיבלי	220	.59
יוסף סאלח דגש	221	.60
דגש תאיד	222	.61
רוני חניווע	223	.62
ח'אלד ח'ילאילה	224	.63
חנא ושאדי	225	.64
עדנאן שחאדה	226	.65
בשאר חלאילה	227	.66
ח'ליל ח'ילילה	228	.67
מועלם מנסור סלים	229	.68
כאמל חנא	230	.69
פואד עטואן	231	.70
חוסאם חוסיין	232	.71
זאהי סברי חוסיין	233	.72
זוהיר סברי חוסיין	234	.73
מוחמד סאלח חוסיין	236	.74
חאלד סאלח חוסיין	236	.75
סלאח עלי עלי	238	.76
חטיב מנסור	239	.77
נאסר חטיב	239	.78
חלאילה זוהיר	241	.79
יאסר אבו אלחוף	263	.80
גנאים מראם	289	.81
גנאים יוסף מוטלק	290	.82
גנאים חנאן	383	.83
טארק חטיב	389	.84
עלי ועלאא חטיב	390	.85
עלי ועלאא חטיב	391	.86
מאג'יד וראמז חטיב	392	.87
חסן חטיב	393	.88
חטיב מערוף	404	.89
סעיד חלאילה	405	.90
חאתם חאיר	410	.91
פאיז עטוה	411	.92
ודאד עטוה	412	.93
חטיב מוחמד	413	.94
חטיב ג'מיל	414	.95



שם המתנגדים	מספר התנגדות	מספר סידורי
והובה חאלד	415	.96
חטיב וסאם מגיד	416	.97
חטיב רימה מוחמד	417	.98
חטיב עאטף סלאח	418	.99
חטיב סאמי סלאח	419	.100
חטיב דרויש זיאד	420	.101
איהאב חאיר	422	.102
גדעון וסלימאן חלאילה	451	.103
נריד חלאילה	610	.104
מנאר מוחמד דגש	626	.105
דרגיאם וויסאם ח'לאילה	658	.106
מוחמד עבד חוסיין	659	.107
עלי עבד חוסיין	660	.108
הייתם חלמי חוסיין	670	.109
אומיה חלמי חוסיין	671	.110
סמיח חוסיין	683	.111
ניהאד סאלח חוסיין	688	.112
שירין ובהא גנאים	129	.113
סלים סעיד גנאים	546	.114
שירין ובהא גנאים	547	.115
חוסיין גנאיים ועוד	115	.116
גנאים ויסאם ושאכר	137	.117
גנאים חמד ווסאם	138	.118
גנאים חמיד	140	.119
גנאים עלי	213	.120
מיגדי אבו יונס	240	.121
גנאים עבדאללה	245	.122
גנאים עלא חמיד	246	.123
גנאים עאטף חאמד	248	.124
גנאים פלח	291	.125
בשיר מוחמד עבד אלעזיז	292	.126
גנאים עאסם חמיד	295	.127
ג'אמל חיליל שלאעטה	297	.128
גנאים ויסאם, שאכר, פתחיה ועוד	376	.129
בדארנה חאלד	406	.130
גנאים פיסל ועוד	447	.131
גנאים עבד מוחמד ועוד	448	.132
גנאים חמיד קאסם	450	.133
גנאים מוחמד וגנאים יאסר	485	.134
גנאים חמיד קאסם	551	.135
סאמיה ח'טיב	667	.136
גנאים ואסים	4	.137
בשיר מוחמד	5	.138
בשיר אחמד קאסם	6	.139
בשיר קאסם	7	.140
בשיר מחמוד קאסם	8	.141
מאמון שלאעטה	19	.142
אימן שלאעטה	20	.143
אחסאן שלאעטה	21	.144
אחמד קאסם גנאים	22	.145

שם המתנגדים	מספר התנגדות	מספר סידורי
גנאים סעייד מוחמד	23	.146
ראמי אחמד ואחמד עבד עותמאן	24	.147
סמיר והלאל סייד אחמד	25	.148
גנאים פכרי	26	.149
פואד דיב גנאים	27	.150
סובחי בדארנה	28	.151
פאדי, שאדי, תאיר וטארק טרביה	29	.152
עארף ימין	31	.153
ואסף ימין	32	.154
ריא עדנאן	42	.155
בשיר עלי	43	.156
גנאים אבראהים	44	.157
בשיר פואד	45	.158
סאמר גנאים	46	.159
פאוזי סלימאן	47	.160
ח'לאילה סאלח	48	.161
סולימאן גנטוס	49	.162
סולימאן גנטוס	50	.163
גנאים מחמוד	51	.164
כרים גנטוס	52	.165
ג'יריס גנטוס	54	.166
חמולה גנאים עלי	55	.167
אבו יונס רוק	56	.168
מוחמד אבו יונס	59	.169
פרג'י לואנסה	60	.170
פיירוז, טועמה אבו סאלם	61	.171
סלים גנטוס	67	.172
רייא עדנאן	82	.173
מומחמד גאליה	83	.174
סמיר סייד אחמד	84	.175
הלאל סייד אחמד	85	.176
סאמר אבו ריא	86	.177
ח'לאילה אחמד	87	.178
חלאילה חוסאם	88	.179
סלים גנאים	89	.180
קאסם, עוסמאן, מוסטפא מחמוד עות'מאן	90	.181
חמד תורכי טרביה ונוספים	91	.182
חמד תורכי טרביה ונוספים	92	.183
סובחי זבידאת	93	.184
עבדאללה גנטוס	94	.185
סובחי גנטוס	95	.186
אילין גנטוס	98	.187
אילין גנטוס	99	.188
אילין גנטוס	100	.189
רגאח תגריד	101	.190
סובחי גנוטס	102	.191
יעקוב יעקוב	103	.192
גימאל סלים חנא	104	.193
סלים יעקוב חנא	112	.194
סלים יעקוב חנא	113	.195

שם המתנגדים	מספר התנגדות	מספר סידורי
סלים יעקוב חנא	116	.196
סמיר סעיד חנא	117	.197
חיליל סעיד חנא	118	.198
איוב סעיד חנא	119	.199
גימיל סעיד חנא	120	.200
פריד סעיד חנא	121	.201
סאלח חילאילה	200	.202
שלאעטה מוחמד	201	.203
אוסאמה מומתאז אבו ריא	208	.204
מוחמד מומתאז אבו ריא	209	.205
רדואן אבו ריא	210	.206
יאסר אבו ריא	211	.207
מארי אבו ריא	266	.208
גנאים טאלב	279	.209
אבו סאלח פאדי	288	.210
בשיר גאסר	293	.211
בשיר עבד	294	.212
בשיר נאסר	296	.213
בשיר לואי	298	.214
בשיר יאזיד	299	.215
עלי נמר אבו ריא	356	.216
עזבון המנוח נמר עלי אבו ריא	357	.217
גנאים עלי	403	.218
אבו יונס עוני	408	.219
אבו יונס גאד	409	.220
יאסר אבו חליל	421	.221
באסם חלאילה	424	.222
סברי סווד אמגד	425	.223
בשיר מוחמד	427	.224
בשיר עבד אל עזיז	428	.225
מוחמד גנאים	429	.226
גנאים גולית	430	.227
גנאים יוסרא	431	.228
סאחר אבו ריא	434	.229
שלאעטה עלי	436	.230
עומר שלאעטה	437	.231
אבו יונס סולמאן	439	.232
אבו יונס מוחמד	440	.233
אבו יונס עורסאן	441	.234
אבו יונס סאלח	443	.235
אבו יונס מוחמד	444	.236
אבו יונס סלים	445	.237
פואד חלאילה	449	.238
אלאא פאליין	453	.239
אסמא חלאילה	454	.240
אבו יונס אחמד	455	.241
בשיר אחמד	456	.242
פואד חלאילה	457	.243
סעיד חלאילה	458	.244
סמי בדארנה	459	.245

שם המתנגדים	מספר התנגדות	מספר סידורי
נור גנאים	460	.246
אבו יונס מחמוד	461	.247
אבו יונס אבראהים	462	.248
אבו יונס עבד אלרחים	463	.249
גנאים אבראהים	464	.250
מוסטפא ח'לאילה	484	.251
ג'וזיף סעיד חנא	490	.252
סמיר יעקוב חנא	491	.253
ח'ליל יעקוב חנא	492	.254
איוב סעיד חנא	493	.255
ג'מיל סעיד חנא	494	.256
פריד סעיד חנא	495	.257
ג'וזיף סעיד חנא	496	.258
סמיר סעיד חנא	497	.259
ח'ליל סעיד חנא	498	.260
איוב סעיד חנא	499	.261
ג'מיל סעיד חנא	500	.262
פריד סעיד חנא	501	.263
ג'וזיף סעיד חנא	502	.264
חנא סלימאן חנא	503	.265
חנא סלימאן חנא	504	.266
עווד נמר חנא	505	.267
גסוב סובחי חנא	506	.268
חנא סלימאן חנא	507	.269
אליאס סובחי חנא	508	.270
עאדל יעקוב חנא	509	.271
עווד נמר חנא	510	.272
עאדל יעקוב חנא	511	.273
אליאס סובחי חנא	512	.274
גסוב יעקוב חנא	513	.275
וליד בשיר	514	.276
ספא בשיר	516	.277
זאהר בשיר	517	.278
וליד שלאעטה	518	.279
גנאים פארוק	533	.280
שלאעטה סאלח	552	.281
חנא סובחי חנא	558	.282
עווד נמר חנא	559	.283
עאדל יעקוב חנא	560	.284
אליאס סובחי חנא	561	.285
חנא סובחי חנא	562	.286
גסוב יעקוב חנא	563	.287
תופיק חנא	564	.288
סמר חנא	565	.289
סאמר חנא	566	.290
בשארה חנא	567	.291
עלאא חנא	568	.292
יוסף חנא	569	.293
דאהוד חנא	570	.294
ג'רייס חנא	571	.295

שם המתנגדים	מספר התנגדות	מספר סידורי
גימיל טועמה חנא	572	.296
חלוד יעקוב חנא	573	.297
תופיק חנא	574	.298
פהמי חנא	575	.299
נעמה חנא	576	.300
טועמה חנא	577	.301
חלוד יעקוב חנא	578	.302
גימיל טועמה חנא	579	.303
תופיק חנא	580	.304
פהמי חנא	581	.305
נעמה חנא	582	.306
טועמה חנא	583	.307
טועמה חנא	584	.308
פהמי חנא	585	.309
תופיק חנא	586	.310
טועמה חנא	587	.311
נעמה חנא	588	.312
פהמי חנא	589	.313
תופיק חנא	590	.314
טועמה חנא	591	.315
נעמה חנא	592	.316
פהמי חנא	593	.317
תופיק חנא	594	.318
אסעד חנא	595	.319
אסעד חנא	596	.320
אסעד חנא	597	.321
אסעד חנא	598	.322
אבו יונס ופיק	625	.323
אבו יונס מתקאל	656	.324
אבו יונס יוסף	657	.325
נאהי אבו סאלח	665	.326
גנאים סלאם	673	.327
פרגה אבו ריא	689	.328
יאסר גנאים	690	.329
ראמי גנאים	691	.330
גנאים תורכי	692	.331
רזק ותאמר ג'נאים	12	.332
מרזוק ומוחמד ג'נאים	13	.333
בדארנה חאלד	668	.334
<b>9/12/2019</b>		
רשות מקרקעי ישראל	125	.335
הימנותא	124	.336
גנאים מואיד אחמד	131	.337
גנאים אמג'אד	132	.338
גנאים כמאל	133	.339
גנאים גאזי	577	.340
גנאים עלי	134	.341
גנאים רולה	135	.342
גנאם ג'מאל	377	.343

שם המתנגדים	מספר התנגדות	מספר סידורי
גנאים גאזי	577	.344
רדואן קראקרה	253	.345
חוסין, אדם, נוח, תאופיק עאסלה	672	.346
כאמל עלי	257	.347
ח'דר עלי	250	.348
נעאמנה פאוזי	329	.349
כארם ואסרף נעאמנה	687	.350
מחמוד עאסלה	645	.351
ראגב עאסלה	677	.352
אחמד בדארנה	66	.353
ח'רבוש רולה וח'וטבא ראפי	265	.354
נסאר עראף	270	.355
נסאר יוסף דיאב	432	.356
יאסין סמיר	622	.357
בדארנה מישיל	312	.358
בדארנה חוסאם	387	.359
איסמעיל ראבח	159	.360
מוחסן נאסר	600	.361
עיזבון המנוח יוסף עאסלה	396	.362
אחמד וסרא סעדי	395	.363
עאסלה זיאד	465	.364
ח'וטבא ג'עפר	480	.365
ח'וטבע רביע	481	.366
חאלד בדארנה	523	.367
נואר יוסף ואח'	486	.368
מועד סעיד	372	.369
מועד עבד אל רחמאן	532	.370
מש' נג'אר	654	.371
עלי, אחמד, לוטוף, חוסין עאסלה ואח'	354	.372
עאסלה חסן תאופיק	382	.373
זבידאת מוחמד	278	.374
יפה נוף	128	.375
<b>16/12/2019</b>		
כאמלה נסאר	322	.376
עדנאן ואכד	308	.377
מוחמד סלאח בדארנה	321	.378
נאסר זיאד ונוספים	303	.379
מוחמד חליל עיאדה	666	.380
בדארנה נור-אלדין ועוד	452	.381
ג'בר ואחמד נסאר	183	.382
מוסטפא חרבוש ועלי בדארנה	168	.383
נג'אר עואד ועודואן	144	.384
והיב נג'אר	182	.385
סעד ח'טיב	145	.386
משפחת סעדי	181	.387
אשרב ח'טיב	158	.388
סמיח בדארנה	156	.389
אדהם ואמנה ח'טיב	172	.390
סלאמה נגר	599	.391
ג'אבר שבאיטה	603	.392

שם המתנגדים	מספר התנגדות	מספר סידורי
סאמי וחוסין בדארנה	380	.393
אחלאם נסאר	678	.394
בילאל להואני	679	.395
עמאר נאסר	642	.396
דראושה יוסף	249	.397
רפאת בדארנה	556	.398
מגידי נסאר	641	.399
יונס נסאר	653	.400
יורשי המנוח אסמעיל נסאר ומוסטפא נסאר	676	.401
מליכה נסאר	632	.402
אנואר, רוחיה, סלוא יאסין ונוספים	475	.403
מוחמד נסאר	381	.404
מרואן שבאיטה	541	.405
אמינה עלי	256	.406
נסראת עלי	267	.407
חסן נעאמנה, טארק להואני ועוד	68	.408
בדארנה פארוק, שאדי, פאדי, שאידה	339	.409
פריד חטיב	114	.410
סעוד עבד ח'טיב	355	.411
מחמוד נסאר	661	.412
עאסלה אמיר וג'יה	37	.413
<b>23/12/2019</b>		
חויטבא ח'אלד	482	.414
בדארנה ח'ידר יוסף	473	.415
יאסין עמאד	476	.416
חויטבא/יאסין סוקאינה	477	.417
סאמי, שאדי, עאדל, עדי חויטבא	474	.418
חויטבא אוסאמה	478	.419
יאסין שעלאן	214	.420
נסאר יוסף ע'רייב	479	.421
נזיה בדארנה ועוד	446	.422
עראבי זיאד	624	.423
עבד אלרחמן, גמאל, נאדם זבידה ודראושה כאמל	521	.424
חלו עלי	80	.425
נסאר מונתהא	17	.426
נסאר עיסה	16	.427
עראבי ג'מאל	605	.428
אבראהים, מנסור, פארס, רגגאי נאסר	488	.429
נזיה חויטבא	317	.430
חוסאם שלאעטה	141	.431
ח'טיב תמאם	630	.432
עזיז שלאעטה	142	.433
מרים נסאר	386	.434
וג'יה חטיב	302	.435
וליד ואבתסאם חויטבא	304	.436
עבדאללה חויטבא	143	.437
סלימאן חויטבא	310	.438
פריד חויטבא	311	.439
ראמי עאסלה	106	.440
חטיב אחמד	77	.441

שם המתנגדים	מספר התנגדות	מספר סידורי
חטיב עורסאן	73	.442
סמיה אברהמים	30	.443
ח'וטבא ג'אד	33	.444
חוטבא ג'מאל	34	.445
ג'אד ח'וטבא	111	.446
מאדי עבדאלמונעם	18	.447
חאלד שאהין	369	.448
מוחמד ויחיא סאלח נעאמנה	384	.449
מועד גנאם ואחרים	275	.450
<b>30/12/2019</b>		
נזאר, איהאב, זאהר, והבי, מג'די בדארנה	36	.451
נמר עואד	602	.452
חלו נזאר	58	.453
מוסטפא נסאר	215	.454
בדארנה סמי ועוד	271	.455
מוחמד נעאמנה ועוד	264	.456
ח'רבוש סלאמה	243	.457
מוחמד וזוהיר נאסר	41	.458
אחמד ובשיר נאסר	674	.459
סאלח סעיד	14	.460
סמיר ומוניר שלש	305	.461
חאלד שלש	397	.462
נסאר עאיד	306	.463
סעיד רמזי	359	.464
סעיד אלהאם	360	.465
סעיד סאלח	361	.466
סעיד חמזה	363	.467
סעיד מוחמד	364	.468
סעיד מוסטפא	365	.469
סעיד אחמד	368	.470
סעיד זוהיר	366	.471
קראקרה סאהר	63	.472
רביע ועדי יאסין	519	.473
נזיה חוטבא	315	.474
חסן עאסלה	307	.475
זיאד שלאעטה	139	.476
פטין, איברהים, מוהנד, פאדי נאסר	81	.477
נאסר שלש	35	.478
עלי נסאר	347	.479
רביע ואמירה שלש	337	.480
שלש (כיאל) נבילה	338	.481
ח'טיב סיהאם	325	.482
<b>7/1/2020</b>		
פואד מוחמד ואחרים	212	.483
יורשי המנוח אחמד נימר נעאמנה	611	.484
תאופיק מחמוד עבד אל חלים ח'טיב	64	.485
ח'וטבא אחמד, מוחמד ועומר	65	.486
אנואר וזהרה יאסין	247	.487
תורכי יוסף קראקרה	635	.488
נדים, נסים, סאפי שאהין ונוספים	110	.489



שם המתנגדים	מספר התנגדות	מספר סידורי
עאסלה יוסף פיאד	343	.490
אחמד נסאר	344	.491
---		.492
בדארנה מנאל	327	.493
חיטיב עבד אל סלאם וחיטיב מהדי	379	.494
להואני ורוד	664	.495
אלהאם נסאר ונוספים	109	.496
ג'אלב נעאמנה	184	.497
מוחמד, עפו סאלח, יוסף חסן חיטיב	169	.498
עותמאן ג'זאל והשאם עאסלה	190	.499
סעיד, מחמוד, האמד ופאטמה חיטיב	170	.500
שריף חיטיב	160	.501
חי'אלד חי'וטבא ואחרים	176	.502
תאופיק חיטיב	146	.503
עבדאלמוחסן נעאמנה ונוספים	161	.504
מחמוד מוסטפא חיטיב	399	.505
ג'עפר לאוהני	539	.506
מחמוד אחמד חיטיב	107	.507
אחמד עוסמאן חיטיב	78	.508
עומר אחמד חיטיב	79	.509
חטיני האלה	74	.510
שאהין מוחמד	75	.511
ענאן שמאלי	252	.512
אבראהים שמאלי	259	.513
בשיר עאסלה	261	.514
שאהין מוחמד, סאלם ושלש זהרה	62	.515
<b>9/1/2020</b>		
עלח ח'ליל מוחמד	335	.516
מוחמד עלי, חתאם, מחמוד ונוספים.	331	.517
סאלח בדארנה	330	.518
בכריה אשרף	373	.519
סעדי יוסרה	105	.520
עאסלה זאהר	374	.521
עאסלה סעיד	375	.522
נאהד חיטיב	148	.523
מוסעב יוסף אחמד	167	.524
ג'מילה ופאטמה מוסטפא וסעיד אחמד	187	.525
ג'מילה מוסטפא	686	.526
אמינה נעאמנה	171	.527
עולואן נג'אר	154	.528
משפחת כנאענה	179	.529
משפחת מוסא	185	.530
משפחת חיטיב	178	.531
חיטיב וסים ועוד	685	.532
אחמד פרל	644	.533
עבדאללה עלי	258	.534
בשיר חלו	538	.535
ח'ליל סאלח חוטבא ואחרים	324	.536
יוסף חיטיב	371	.537
האני מוסטפא כנאענה	529	.538

שם המתנגדים	מספר התנגדות	מספר סידורי
שמשום סמיחה	442	.539
מחמוד בדארנה, מחמוד ומוסטפא	122	.540
קראקרה חאלד ועוד	426	.541
נאסר אחמד וחיר אחמד נאסר	606	.542
נאדיה נסאר	530	.543
אחמד עבד אלראוף ונוספים	655	.544
סעיד יוסף קראקרה ונוספים	96	.545
מוחמד קראקרה ועוד	275	.546
ואיל, בילאל וטארק חוטבא	326	.547
<b>14/1/2020</b>		
סלים נעאמנה ועוד	680	.548
חוסין ערטה	620	.549
מוחמד נעאמנה ועוד	681	.550
מונזר נעאמנה	682	.551
כמאל נסאר	300	.552
יורשי המנוח נימר נסאר	309	.553
יורשי עלי נסאר ולביבה נסאר	323	.554
נזיה חוטבא	316	.555
מוזיין סעדי	629	.556
סמיח בדארנה	320	.557
מועסתם להואני	627	.558
גאנם דאוד	301	.559
חוסין, טארק, איימן ומאהר שלש	313	.560
האדי שלש	318	.561
סאלם שלש	319	.562
בכר יאסין	349	.563
נסאר מחמוד	531	.564
גזאוי סרחאן	362	.565
עצאם וסאם נעאמנה, מג'די ואסמאעיל חוטבא	388	.566
פאוזי יאסין	385	.567
נאדירה דראושה ואחרים	663	.568
חאלד, סמיח, סמיר, נאזם, קאזם נסאר	524	.569
חוסין, עיסא, חסן, חלמי זבידה וגמילה חזנה	528	.570
דראושה, עומר, חוסאם ויסאם	108	.571
יאסין נעאמנה	669	.572
נסאר מחמוד	358	.573
האדי נעאמנה	536	.574
מוחמד נסאר	345	.575
זיאד יוסף נסאר ואחרים	346	.576
נאסר חוסין נימר	348	.577
יורשי המנוח נעאמנה חוסין	332	.578
נעאמנה כאמל	333	.579
נעאמנה נביל	334	.580
סח עדנאן	328	.581
מוחמד, סעיד, אחמד, ג'בר עברי	177	.582
אבראהים שמאלי ונוספים	175	.583
חוסין שמאלי	186	.584
ראאייף שמאלי ונוספים	165	.585
אבראהים נאסר	684	.586
<b>20/1/2020</b>		

שם המתנגדים	מספר התנגדות	מספר סידורי
מוחמד עלי, חאתם, מחמוד ונוספים	336	.587
עגיאגי נג'אר	173	.588
סאמר קראקרה	150	.589
סלים קראקרה	151	.590
סאמי ואחמד קראקרה	157	.591
בסאם קראקרה	166	.592
סמארה קראקרה	174	.593
מוחמד קראקרה	180	.594
ואסם וחוסאם קראקרה	188	.595
חאלד מוחמד	189	.596
סמיר נעאמנה	152	.597
אחמד נעאמנה	153	.598
משפחת בושנאק	163	.599
רשיד ועאדל בושנאק	164	.600
עאדל חאלד בדארנה	15	.601
עזבון המנוח סעיד דראושה	662	.602
סאלח דראושה	39	.603
יורשי המנוח סלימאן שלש ויוסף סאלח נג'אר	633	.604
משהור נעאמנה ושאהר ייצור ושיווק	276	.605
אחמד מוסטפא יאסין	646	.606
מחמוד חאלד בדארנה	631	.607
נעמה נאסר	619	.608
חוסין קראקרה	540	.609
עמאד קראקרה	543	.610
סמיח בדארנה	542	.611
דיאב עלי אחמד עראבי	38	.612
סעיד חסן	70	.613
נאג'י, מונהד ופאדי נאסר	260	.614
עומר קראקרה	255	.615
חאלד מוסא מוחמד ונוספים	628	.616
ואיל שלש	254	.617
אשרף נאסר	639	.618
סעיד בדארנה	637	.619
וגייה חוסין	640	.620
בילאל אלעי	601	.621
<b>21/1/2020</b>		
איברהים נאסר	149	.622
נג'אר סאלח, והיב ונאזם	147	.623
פארס ורביע בדארנה	155	.624
סעדי עדי	72	.625
נעאמנה חסן	398	.626
חטיב מחמוד	526	.627
סאלח דראושה	40	.628
סעוד ואברהים נעאמנה	69	.629
אחמד מחמוד בדארנה ואסעד נעאמנה	71	.630
עבדאללה גזאוי	649	.631
פרג'י בדארנה ונוספים	613	.632
סמיח נעאמנה ועלי מריסאת	652	.633
אחמד ואכד	554	.634
כאמל ואכד	617	.635

שם המתנגדים	מספר התנגדות	מספר סידורי
זהרה קאסם נאסר	618	.636
עומר נסאר	251	.637
אמין מוחמד ואכד נסר	549	.638
נביל עראבי	623	.639
עבדאלקאדר שלש	636	.640
פהים חוסיין	638	.641
אחמד עראבי וויסאם	607 + 608	.642
עלי עלי	604	.643
סעדי אסעד	469	.644
עותמאן נאסר	467	.645
מוחמד קראקרה	97	.646
אחמד נאסר	9	.647
מחמוד נמר	216	.648
נאסר תאופיק ועוד	269	.649
בדארנה אחמד	407	.650
עבדאלכרים שלש	272	.651
עבד אלרחמן, גמאל, נאדם זבידה ודראושה כאמל	522	.652
דראושה גמילה	468	.653
נאסר עבדאללה, חוסיון, נאסר, חיר, מוחמד ונוספים	57	.654
נסאר סאלח	370	.655
מוחמד נסאר	394	.656
חוסיין, עיסה, חסן, חלמי, זבידה וגמילה חזנה	527	.657
<b>27/1/2020</b>		
פואד בדארנה	615	.658
עאטף חוסיין	651	.659
איימן עומר עפוני	675	.660
תופיק יוסף אחמד	532	.661
מגידי ורים נסאר	537	.662
סאמע נעאמנה	614	.663
מוסלח כנאענה	643	.664
יורשי המנוח בדארנה תאבת	466	.665
סלים איבראהים כנעאנה ונוספים.	612	.666
עואד פאדי ראגב ואליאס	548	.667
קראקרה מחמוד ונוספים	367	.668
פתחי חוסיין	609	.669
פתחי חוסיין	342	.670
סעיד סלימאן נעאמנה ונוספים	648	.671
חורי חנא	353	.672
נזיה חוטבא	314	.673
שריף כנאענה	616	.674
והיב כנאענה אחמד ונוספים	130	.675
עאטף חוסיין	650	.676
חסן פאוזי	340	.677
מוסטפא עבד אל כרים	352	.678
באסם פאוזי	341	.679
ערבי מחמוד ועאסלה אחלאס	525	.680
נעאמנה נזיר, אמל, מוניר	76	.681
מגידי וסאלח חוסיין	634	.682
חוסיין, חסן, מוחמד ח'טיב ונוספים	647	.683
עומר עאסלה	1א	.684

שם המתנגדים	מספר התנגדות	מספר סידורי
סעדו ח'טיב	2א	.685
מחמוד ונסרין ואכד	553	.686
אחמד יוסף אחמד	ב'	.687
פתחי זנבועה	609	.688
הימנותא	124	.689
יוסף נעאמנה	471	.690
סלימאן נעאמנה	472	.691
שאהין עלי חסן ואחרים	ה'	.692
שאהין יוסף	ו'	.693
עלי חוסין עאסלה ואח'	354	.694
יאסין ראפאת	693	.695
פאלח בדארנה	694	.696
חמלי שמאלי	ז'	.697
בדארנה מוסא	ד'	.698
נתיבי ישראל	1	.699

## סוגיות עקרוניות:

### **פירוק המושעא ועקרונות מנחים לתכנון**

מורכבות התכנון במגזר הערבי (המהווה ממילא אתגר תְּפָרָף מיוחד במינו נוכח ריבוי בעלויות פרטיות) מתעצמת בתמ"ל/1043, על רקע חלקות מקור לא רגולריות, תשריטי חלוקה לא רשומים, עסקאות שטרם נרשמו, ירושות שלא הוסדרו ו/או לא נרשמו בלשכת רישום מקרקעין ועוד. יותר מכל דבר אחר הטרידו את בעלי הזכויות בחלקות אשר בתחום התוכנית יחסי שיתוף במקרקעין (מושעא) בין בעלי זכויות שונים בחלקות המקור.

עקרונות האיחוד והחלוקה על-פי פרק ג' סימן ז' לחוק, תקנות התכנון והבנייה (תוכנית איחוד וחלוקה), תשס"ט-2009 ותקן מס' 15.0 של הוועדה לתקינה שמאית במשרד המשפטים (בדבר פרוט מזערי נדרש בטבלאות הקצאה ואיזון, הנערכות לתוכנית איחוד וחלוקה) – מבכרים פירוק שיתוף על פני בעלות במושעא.

מתושבי עראבה למדתי כי גם השפה הערבית אוחזת בעמדה זו המשתקפת בביטוי "שירקי טירקי", "شركي تركي" (בתרגום חופשי - סופה של שותפות להתפרק).

נוכח נכונותם של נציגת משב"ש וצוות התכנון לקבל באופן מלא או חלקי את טענות בעלי הזכויות הפרטיים בתחום התוכנית בהתבסס על מידע שעלה מן ההתנגדויות ו/או מבדיקות מקצועיות אחרות שנעשו על-ידם במהלך ימי השימועים, סברתי כי יש מקום לאפשר למצוא פתרונות 'כירורגים' לפירוק המושעא השוררת בין בעלי זכויות בחלקות המקור, תוך התחשבות רבה ככל הניתן במיקום החזקה בפועל, בטופוגרפיה ובבנייה קיימת.

אי-לכך, אימצנו לאורך החקירה עיקרון של צמצום המושעא. עיקרון זה היה נר לרגלנו בכל אחד מימי השימועים ומהווה עקרון מנחה במסגרת המלצות דו"ח ביניים זה במטרה ברורה להביא להעמדת המגרשים על שטח בבעלות של בעל זכויות אחד או יותר באופן שמימוש המגרשים יהיה יעיל ומהיר.

צוות הותמ"ל בחן הצעות צוות התכנון ואת הצעות תכנון החדשות שהוצגו על-ידי צוות התכנון על-פי הנחיותי ואימץ אותן (למעט התנגדות מס' 53,69 והתנגדות מס' 343, שלגביהן טרם נמצא פתרון מיטבי).

אשר על כן, אמליץ לעדכן תשריט ייעודי הקרקע, טבלאות האיזון ויתר מסמכי התוכנית לקראת פרסום התוכנית לפי סעיף 106(ב) לחוק באופן המתואר באורח עקרוני **בנספח 2** לדו"ח זה ובהתאם לעקרונות, כדלקמן:

- **רישום זכויות המתנגדים בהתאם לסוג הזכות:** יש לתקן את טבלאות האיזון ביחס למתנגדים שרשמו את זכויותיהם בחלקות שבבעלותם עד למועד החלטת ועדת המשנה לפרסום התוכנית לפי סעיף 106(ב) אך אינם מופיעים בה (כלומר, בהתאם לנסחים עדכניים מלשכת רישום המקרקעין). לעומת זאת, מתנגדים שמחזיקים בחלקות מכוח רכישה או ירושה אך טרם הסדירו את הרישום במועד ההחלטה לא ייכנסו לטבלאות האיזון;
- **פירוק שיתוף מגרשים במושעא:** יש לשאוף לצמצום המושעא ככל הניתן במטרה להביא להעמדת המגרשים על שטח בבעלות של בעל זכויות אחד או יותר באופן שמימוש המגרשים יהיה יעיל ומהיר.
- **אחוז הפרשה:** יש לקבוע אחוז הפרשה זהה מכלל הבעלים הפרטיים בחלקה על-פי המופיע בפנקס הזכויות. אחוז הפרשה יהיה בהתאם לצרכי הציבור אשר נקבעו בפרוגרמה ובהתאם לשטחים הדרושים למערכת הדרכים.
- **שווי מחוברים:** חלק מהמתנגדים טענו בפני לשווי מחוברים (מחסנים חקלאיים, דיר צאן ורפתות שנבנו בהיתר בנייה ומשמשים לייעודם. בהתאם לתקן 15 שמפריד בין קרקע לבין מחוברים, יש להקפיד על פיצוי למחוברים עם היתר באמצעות מתן זכויות בנייה עודפות, ולא בקרקע.
- **הקצאת זכויות במיקום קרוב ככל הניתן:** יש להקצות את מגרשי התמורה קרוב ככל הניתן למקרקעין המוחזקים על ידי הבעלים כיום בפועל בחלקות המקור, תוך התאמה לתכנון המוצע, לשטחים המיועדים עבור צרכי ציבור ומערכת הדרכים המתוכננת. עוד תתבצע החלוקה

למגרשי מגורים, תעשייה ותעסוקה תוך התחשבות ככל הניתן בתשריטי חלוקה מוסכמים ומאושרים על-ידי הוועדה המקומית.

- **שינוי בזכויות הבנייה ושינוי ביעודים:** ככלל, יש לשמור על מערך ייעודי הקרקע ובהתאם גם זכויות הבנייה יותאמו ליעוד. לא ייערך שינוי ייעוד ומאפייני בנייה באופן נקודתי במגרשים מסוימים, אך יש לערוך שינויים התואמים את עקרונות התכנון, כגון: הוספת חזית מסחרית במגרשים הנמצאים בחלק המזרחי של התוכנית לאורך כביש 805; בצד הצפוני של המגרשים הסמוכים ליעוד ספורט ונופש (מגרשים הנמצאים בין כביש מס' 14 לשביל מס' 5562);
- **עומק מגרשי המסחר והתעסוקה:** המתנגדים שקיבלו מגרשים לאורך החלק המערבי של כביש אורך מס' 23 ביקשו לשנות את ייעודם מתעשייה למסחר ותעסוקה בדומה למגרשים הגובלים עמם הנמצאים לאורך הגדה המזרחית של כביש מס' 804 (המקביל). בקשה זו שללתי לאור העקרונות התכנוניים שנקבעו לאזור התעשייה והתעסוקה בצפון התוכנית. עם זאת, בשל פירוק המושעא יתכנו שינויים בעומק אותם מגרשים הכלואים בין כביש אורך מס' 23 לבין כביש מס' 804 (הן ביעוד תעשייה והן ביעוד מסחר ותעסוקה). מוצע כי עומק המגרשים ייקבע בהתאם להיקף הזכויות הניתנות לכל מתנגד בלוח ההקצאות ובטבלאות האיזון. יש להימנע ממצב של חוסר אחידות ביעוד של מגרש שהוקצה למתנגד (כלומר, להימנע ממצב שחלק מן המגרש יהיה ביעוד מסחר ותעסוקה ואילו חלק אחר הימנו יהיה ביעוד תעשייה). במגרשים שלא נוצרת בהם אנומליה כאמור, יוותר הייעוד המוצע ללא שינוי;
- **נגישות למגרשים הצמודים לכביש 804 והוספת חיבורים:** יש להקפיד לא לייצר חיבורים נוספים מהמוצע עם כבישים מס' 804 ו-805 המוגדרים ככבישים אזוריים, אך יתפקדו כרחובות עירוניים, ביחס למגרשים העורפיים. מאידך, יש להקפיד על נגישות נוחה ובטיחותית לכל אחד ממגרשי המגורים, מוסדות הציבור והשצ"פים;
- **גודל המגרשים באזור התעשייה:** שיקול מהותי בקביעת גודל המגרש הוא סיכויי המימוש שלו. העובדה שבעל הקרקע הוא בעל מגרש בשלמות תסייע כמובן לקדם את המימוש שלו בצורה מהירה, יעילה ואפקטיבית. מנגד, יחידות קרקע קטנות מידי אינן משמשות ליעודן בכל הקשור עם ייעוד של תעשייה. על-כן, מוצע לקבוע גודל מגרש תעשייה מינימאלי של 600 מ"ר על-מנת לשמר פוטנציאל לפיתוח המגרשים לתעשייה עתירת ידע ולהייטק המצריכות חצרות פריקה וטעינה וכוללות מפלס ייצור אחד משמעותי בקומת קרקע. ככל שיוותרו בעלי קרקעות להם זכויות מצומצמות מ-600 מ"ר, הרי שיש להעדיף בלית ברירה שיתוף בינם לבין בעלי קרקעות אחרים, למעט חריגים.
- **קווי בניין:** בהמשך לטענות חלק מן המתנגדים כי רוחב מגרשי התמורה צר ולא ניתן לניצול אופטימלי לבנין, אבקש לאפשר:
  - א. קו בניין קדמי יהיה במרחק של 3 מ' מגבול המגרש, כאשר בחזית ביעוד מגורים ומסחר תותר בניית מרחב מקורה מסוג "קולונדה" בקו בניין 0 לפי חתכי הרחוב במטרה להפוך את הרחובות הללו למרחבים עירוניים שוקקים. המרווח בין קו המגרש לקו הבניין יתוכנן כהמשכה של המדרכה ותירשם בו זיקת הנאה לציבור. לאורך חזית המסחרית הבנייה תהייה צמודה לקו הבניין שפונה לרחוב על מנת לאפשר חזית רציפה והמשכית המגדירה באופן ברור את חתך הרחוב.
  - ב. קו בניין 0 כלפי שביל/ דרך משולבת, תוך הסדרת נסיגה של פתח הכניסה למבנה ומדרכה של 1 מ' לפחות מטעמי בטיחות.
  - ג. קו בניין צידי 0 בהסכמת שני מגרשים סמוכים באופן שיבטיח שטח פתוח מקסימלי בשני המגרשים. לא יותרו פתחים בחזית בקו בנין 0. בכל מצב אחר, יש להקפיד לשמור על קו בנייה צידי של 3 מ'. ככל שיש מבנה מגורים גובל יש לוודא שקו הבניין אינו מצטמצם בשל סמיכות המבנה. במגרשים הספציפיים שרוחבם קטן מ-15 מ', יש לאפשר בנייה בקווי בנייה צידיים של 2 מ' על מנת לאפשר רוחב מבנה של כ-11 מ'.
  - ד. ברחובות הראשיים הבאים לא תתאפשר גמישות בקו הבניין: כביש 804, כביש 805, רח' מס' 2 בחלק המערבי. פרט אליהם, יש להגמיש את קווי הבניין באופן שיאפשר את ניצול המגרשים הפרטיים כאמור בס"ק (א)-(ג) לעיל.
  - ה. אין לאפשר קו בניין 0 כלפי שצ"פ או כלפי מבני ציבור.
- **מימוש בנייה במגרשים עם מגבלות בנייה עקב השפעת תוואי קו החשמל:** פועל יוצא של המלצתי לקבל את עמדת צוות הותמ"ל לגרוע את החלופה הצפונית של התוואי המוצע לקו החשמל הוא מגבלות במגרשים הנתונים להשפעת תוואי החשמל הקיים (עד למציאת פתרון להסתת הקו/ הטמנתו במומלץ בהמשך דו"ח זה). במגרשים שבהם עלולה להיווצר בעיה של מימוש הבנייה בהקשר לתוואי קו חשמל הקיים המטיל מגבלות בחלק מהמגרש, מצאתי לנכון

לבחון קו בנייה קדמי או אחורי מופחת (כך שייווצר עומק מסוים במגרש). באופן המוצע תתאפשר – לפחות בחלק מן המגרשים – בנייה במרווח בלא עיכוב שיעלה מן הצורך בהמתנה להסטת / הטמנת קו החשמל. במגרשים אלה יסומן קו הבניין הקדמי או האחורי החריג בתשריט או בטבלה. מידות קווי הבניין לכל מגרש כאמור ייקבעו בתוכנית שתפורסם על-פי 106(ב) בהתאם לחתך הרחוב, לממדי המגרש ואפשרויות המימוש שלו.

- **מגרשים בייעוד מסחר בעורף תחנת התדלוק**: מגרש השצ"פ מס' 2014 יוסט דרומה לתאי שטח מס' 535 ו-536 המיועדים למסחר; למגרשים הנמצאים בתחום גבולות הרדיוס הראשון של 40 מ' ייקבע ייעוד של מסחר ותעסוקה כדי לאפשר מימוש מלוא הזכויות; המגרשים הנמצאים ברדיוס מגן בין 40 מ' ל-80 מ' יקבע ייעוד של מגורים ומסחר.

- **ייעוד של גן אירועים במגרשים בייעוד תעשייה ותעסוקה הסמוכים למגורים**: אין לאפשר שימוש של גני אירועים במגרשים הנמצאים בשורה הראשונה של המגרשים בייעוד תעשייה ותעסוקה בסמיכות לייעוד מגורים. ביתר המגרשים יש לערוך במסגרת היתר הבנייה בדיקה אקוסטית להשפעות הסביבתיות על מגרשי המגורים, ולקבוע בהתאם את המרחקים הדרושים ממגורים ואת האמצעים הדרושים למניעת פגיעה סביבתית במגרשי המגורים.

- **הוראות מעבר לשימושים חקלאיים**: כתוצאה משינוי הייעוד של הקרקע מחקלאית למגורים, לתעשייה ולתעסוקה, לא יתאפשרו שימושים חקלאיים בגבולות התוכנית. יש להסדיר הוראות מעבר לפיהן:

א. שימוש חורג של 5 שנים לחוות הסוסים באזור התעשייה המסומנת להריסה.

ב. במגרשי תמורה שקיימים בהם מבנים חקלאיים עם היתר אשר הוקצו לבעלים אחרים (שאינם בעלי המבנה) יש לאפשר שימוש חורג עד שתאושר תוכנית לפיתוח בקנ"מ 1:500 ולא יותר.

ג. במגרשי תמורה הכוללים מבנים חקלאיים ואשר הוקצו לאותם בעלי המבנה, יש לאפשר שימוש חורג של עד 5 שנים.

ד. עבור מבנים חקלאיים עם היתר בגבולות שכונת המגורים יש לקבוע מגבלות בנייה בהתאם למסמך ה"מדיניות, הנחיות וקריטריונים לתכנון מבנים חקלאיים" של משרד החקלאות. עוד יש לקבוע שתנאי למתן היתר בנייה בתחום ההשפעה לבנייה חדשה הינו הריסת המבנה החקלאי הקיים.

ה. תנאי לקבלת היתר בנייה במגרש היוצא יהיה הריסת המבנה בחלקת המקור ומסירת החזקה לבעלים להם הוקצה המגרש.

ו. על מנת להבטיח פינוי של מבנים המסומנים להריסה בגבולות התוכנית, יש לקבוע שביישום הפיתוח של הכבישים הסמוכים למגרשים הכוללים מבנים מסומנים להריסה, יש להרוס את המבנים.

- **גבולות האיחוד והחלוקה**: מתנגדים המחזיקים מחוץ לגבולות התוכנית (בהתאם לחלוקה קיימת שאינה רשומה) בחלקות המצויות בפאתי התוכנית, מצאו עצמם בעל כורחם עם זכויות בתחום התוכנית בשל שיתוף הקיים בינם לבין בעלים אחרים בחלקת המקור (המחזיקים בתוך תחום התוכנית). יש להקפיד כי מגרשי התמורה יחולקו ויירשמו בטבלאות האיזון בהתאם לחלק היחסי של כל הבעלים של אותה חלקה. אולם, אם קיים תשריט חלוקה חתום על ידי כל הבעלים הרשומים בפנקס הזכויות וכן על ידי הוועדה המקומית, הרי חלוקת מגרשי התמורה תתחשב באותו תשריט חלוקה מבחינה תכנונית וכך יירשם גם בטבלאות האיזון;

- **דרכי גישה למגרשי תעשייה ומסחר ותעסוקה**: דרכים משולבות שרוחבן פחות מ-9 מ' יסומנו כשביל עם זיקת הנאה לרכב. הרוחב המינימלי של שביל יהיה 5 מ' למעבר של שני רכבים במהירות של 10-15 קמ"ש, ועוד 1 מ' למדרכה (סה"כ 6 מ'). באזור התעשייה והתעסוקה, רוחב השביל המינימלי צריך להיות 7 מ' מאחר וכלים כבדים יותר, בעיקר משאיות, מתעתדים לנסוע בו. ככלל, יש לשמור על שלד הדרכים והרחובות, רוחבם והתווייתם, ככל שהדבר מתאפשר;

- **מסוף תחבורה** - חברת יפה נוף, האמונה על פיתוח מסופי תחבורה במחוז צפון, טענה בפני כי התוכנית אינה תומכת בקידום תחבורה ציבורית בעראבה ובמרחב. לטענתה, מיקום מסוף תחבורה ציבורית בצפון מזרח העיר, בתא שטח מס' 1205, שלא בצמוד לכבישים מס' 804 ומס' 805, יפגע בתפקידו של המסוף (על אף קרבתו לכביש עוקף סחי'נין המאושר). כדי לשרת סך של 75,000 תושבים (בשנת היעד 2040), מבקשת החברה לייעד 25 דונם בתא שטח מס' 2004 (במקום המיועד לספורט ונופש) ביחד עם תא שטח 1994 (במקום שצ"פ) לטובת מרכז התחבורה תחת שטח כ-5.5 דונם בתא שטח מס' 1205. לטענתה, עירוב שימושים יאפשר לבאי קריית הספורט ליהנות משטחי החניה בה במידה שיהנו ממנה משתמשי המסוף.



המיקום שמציעים יפה נוף, שבחלקו הינו שטח המיועד לשצ"פ המרכזי המהווה גם אזור חיץ שכונת המגורים לבין אזור התעסוקה, אינו תואם עקרונות התכנון והחלטת הוועדה. הותמ"ל סבור כי שמיקומו של המסוף המוצע בתוכנית המופקדת, סמוך לצירים משמעותיים (עוקף סחינין המתוכנן בחלקו) הינו טוב.

בהמשך, ביום 27/01/2020, הציג בפני יועץ התחבורה של הותמ"ל סקיצה ראשונית שכללה חניון עם 20 חניות תפעוליות, 5 עמדות העלאה והורדה, 2 עמדות הורדה, מבנה מסוף בשטח 500 מ"ר, בצד חניון רכב פרטי בקומות, אצטדיון כדור-רגל, מגרש אתלטיקה. דע עקא, כל אלו משתרעים לא רק על השטח המיועד לספורט ונופש, אלא גם על תא שטח 41 המיועד למבני ציבור ועתיד להכיל בית-ספר.

לעניין מיקום המסוף, הנני סבור שאין לחייב את התושבים להרחיק לקצה העיר על-מנת לקבל מענה תחבורתי. עם זאת, לא ראיתי סיבה להקצות בלב היישוב מסוף תחבורה שיכלול חניון לילה וצרכים תפעוליים אחרים של מסוף תחבורה, בין היתר, על-חשבון שטח למבני ציבור שעתידי לשמש כבית ספר. האמור מקבל משנה תוקף נוכח מיעוט החלקות שאינן בבעלות פרטית בתחום התוכנית ואחוז ההפרשות הנדרש מבעליהן.

לפיכך, ככל שמתאפשר שילוב מסוף פונקציונלי בתא שטח מס' 2004, באופן המשיא ערך מעירוב שימושים, אך אינו פוגע בפעילות של מבני הציבור, אמליץ לכלול בתוכנית שתוצג לציבור במסגרת פרסום לפי סעיף 106(ב) מסוף כאמור בתא שטח מס' 2004. ככל אשר לא מתאפשר, יוותר תא שטח מס' 1205 במתכונתו.

- **שת"פ בין כלל הגורמים האמונים על קידום התוכנית:** מצופה מנציגי הותמ"ל, נציגי צוות התכנון ונציגי משרד השיכון והבינוי להמשיך ולפעול בשיתוף פעולה בכל העניינים הנוגעים להחלטת הביניים מיום 04/03/20, לרבות, אך לא רק, בכל הנוגע לעדכון טבלאות האיזון, עדכון מפת מדידה, ובכל עניין אחר המחייב התייחסות נוספת **בנספח 2**;

## תוואי קו החשמל

### **א. אקדמת מילין:**

במסגרת תכנון תמ"ל/1043 עמד צוות התכנון על הצורך להעתיק קו חשמל עילי העובר בתחומי התוכנית על-מנת לאפשר בנייה מלאה ומימוש זכויות במגרשי תמורה הממוקמים בטווח השפעת קו החשמל הקיים. כמו כן, אותו קו מהווה סכנת חיים לתושבים הגרים בקרבתו כמו גם לאלו שיתגוררו בסמוך אליו.

מתכנני הותמ"ל ביקשו לבחון חלופות למיקום קו חשמל עילי באזור שאינו מגביל בנייה במגרשי התמורה בתחום התוכנית המוצעת. כך, נבחנו 3 חלופות העוברות מחוץ ל"תחום המחנה" בעיר עראבה ומחוץ לתחום התוכנית.

בישיבת הותמ"ל, מיום 24/10/2019, הוחלט להפקיד את תמ"ל/1043 בכפוף לתיקונים, בהם הרחבת תחום התוכנית באופן כזה שהתוכנית תכלול מסדרון חלופי לקו החשמל, זאת על מנת למנוע בנייה של מגורים ומבני ציבור בתחום המגבלות החלות על קו חשמל עילי. בנוסף לכך שהעסקת הקו תאפשר בנייה בתחום ההשפעה של הקו, תושג המטרה של הרחקת הקו שמהווה, כאמור, מפגע בריאותי וסביבתי.

התוכנית שפורסמה כללה חלופה המעתיקה את תוואי הקו צפונה, בחלקו מעל קרקעות חקלאיות בין היישובים עראבה, סחינין ודיר חנא (ראו גיליונות 5,6,8,9 בתוכנית המופקדת).

לתמ"ל/1043 הוגשו כ-700 התנגדויות, מתוכן כ-330 התנגדויות המתייחסות לתוואי קו החשמל המוצע, בהן התנגדויות מועצה מקומית דיר חנא, מועצה אזורית משגב, ועדה מקומית – לב הגליל, עיריית סחינין, רט"ג, חח"י ומאות בעלי זכויות בקרקעות תחת השפעת תוואי קו החשמל המוצע ובקרקעות אחרות במרחב התכנון של הוועדה המקומית – לב הגליל.

ביום 28/11/2019 התקיים במשרדי הותמ"ל דיון לשמיעת ההתנגדויות לתוואי המוצע. לאור העובדה כי הוגשו התנגדויות רבות, הזהות במהותן, זומנו לטעון בפני 19 מתנגדים לרצועת החשמל, שהתנגדויותיהם ייצגו את מכלול ההתנגדויות.

טרם ארחיב הדיון בענייני רצועת החשמל, להלן מספר נקודות מקדימות שראוי להשמיע טרם דיון בעומק ההתנגדויות:

א. במהלך הדיון התקיימה הפגנה שקטה בהשתתפות עשרות תושבים מהרשויות הסמוכות לתוואי המופקד. תושבים אלו באו למחות על פגיעה לכאורה בקרקעות בבעלות פרטית ועל הגבלה צפויה – לטענתם – על המשך פיתוחן והתרחבותן של אותן רשויות לאור מגבלות התוואי המוצע על המרחב.

ב. הדיון התקיים באופן מכובד ביותר, ללא קריאות ביניים, תוך הקשבה מלאה לכלל הטוענים.

ג. מעבר למוזמנים לפי סדר היום, כיבדו בנוכחותם ח"כ אחמד טיבי, ח"כ אוסמה סעדי וח"כ ג'אבר עסאקלה, המלווים את קידום תמ"ל/1043. חברי הכנסת ביקשו לחזק את עמדת ראשי הרשויות, המתנגדים לתוואי המוצע. חברי הכנסת הדגישו את חשיבות תמ"ל/1043 למרחב כולו ולא רק לעראבה. הללו הביעו את רצונם לראות את קידום התוכנית, אך גילו דעתם כי אינם רואים צידוק לפגוע – כטענתם – בזכויות בעלי הקרקע החקלאית שבתוואי המוצע מחד, וביכולת התרחבותן של הרשויות הסמוכות, מאידך, עקב מגבלות התוואי המוצע.

ד. ראשי הרשויות דיר חנא, סחינין ומשגב היו תמימי דעים כי תמ"ל/1043 תוכנית חשובה מאד להתפתחות עראבה וכי אין ברצונם לפגוע בהתפתחות היישוב. עם זאת, הללו הביעו התנגדות נחרצת להעתקת הקו מחוץ לתחום התוכנית אל עבר קרקעות בבעלות פרטית. ראשי הרשויות שיתפו כי דאגתם נתונה לטווח הבינוני והארוך בכל הקשור לפיתוח יישוביהם בעתיד.

## **ב. עיקרי ההתנגדויות:**

### **• פגיעה בקרקעות פרטיות שלא נהנות מאישור התוכנית ומניעת פיתוח עתידי של היישובים**

נטען בפני כי החלופה המופקדת במסגרת תמ"ל/1043 העתיקה את תוואי רצועת החשמל אל מחוץ לתחום המגרשים בתוכנית, אל קרקעות בבעלות פרטית ובייעוד חקלאי, ממערב ומצפון, בתחום הרשויות: משגב, דיר-חנא וסחינין, בחוסר סמכות ובלא שהקרקעות בתוואי המופקד משתתפות בטבלאות האיזון של התוכנית ומבלי שנקבע האם בעלי קרקעות אלו זכאים לפיצוי כלשהו.

ראש עיריית סחינין, מר ספואת אבו ריא, התנגד בתוקף להעתקת הקו המופקד אל עבר אדמות סחינין. לדיו, הנזק הצפוי לסחינין כפול: התוואי המוצע עובר בעתודת הקרקע האחרונה שנותרה להתרחבות העיר לכיוון מזרח; התוואי פוגע בזכויות בעלי הקרקע, שנאלצים לשלם פעמיים, פעם אחת כאשר מטילים עליהם מגבלות עקב השפעת קו חשמל עילי, ופעם שניה כאשר לא יוכלו בעתיד לנצל קרקעות אלו במסגרת פיתוח עתידי של היישוב.

סגן ראש העיר סחינין, מר חבי זבידאת, ציין בדבריו כי תושבי סחינין זועקים את כאבם בהפגנה המתנהלת מחוץ למשרדי הוותמ"ל. עוד ציין כי נותרה בתחום השיפוט של סחינין עתודה של כ-2000 דונם לתכנון (מתוך 12,000 אלף דונם אדמות בתחום השיפוט של העיר). לדבריו, התוואי המופקד יצמצם ל-0 את הרזרבה הקרקעית של סחינין, שהיא עיר ערבית קולטת, לב המטרופולין האזורי. לדעתו, איחוד בין הרשויות (עראבה, דיא חנא וסחינין) בלתי נמנע. הותרת הקו בתוואי המוצע תסכל לגישתו את איחוד 3 הרשויות בעתיד.

ראש עיריית עראבה, מר עומר ואכד התייחס בדבריו לקושי המוסרי שלו כראש רשות להעביר את התוואי המוצע אל עבר קרקעות בבעלות פרטית ברשויות סמוכות. הוא הטעים כי מבחינה מוסרית כמו גם מבחינה ציבורית אינו יכול לקבל עליו העתקת קו החשמל מאדמות פרטיות של אנשים מסוימים לאדמות פרטיות של אנשים אחרים. לדעתו, החלופה האידיאלית היא הטמנת הקו, אחרת האופציה העדיפה מבחינתו היא השארת הקו, תוך הפחתת מספר יחידות הדיור (כחלופה מוצלחת פחות). במקרה זה, ציין כי יש לבצע תיקונים נדרשים על מנת למזער עד כמה שניתן את הנזק של השארת הקו. עוד הדגיש כי מבחינת חברת החשמל כל החלופות הן ישימות מבחינה הנדסית ומבחינת העלות.

ראש עיריית דיר חנא, עו"ד קאסם סאלם, ביקש להציג חלופות אחרות אשר אינן גורמות נזק כה משמעותי לדיר חנא. לשיטתו, החלופה הדרומית או הצפונית ביותר יאפשרו את התפתחות

דיר חנא בעתיד, מבלי להפריע להתפתחות של עראבה ומבלי להזיק לסחינין. סבור כי הותרת התוואי המוצע תגביל את התפתחות הרשות ותפגע בדורות הבאים.

מהנדס עיריית דיר חנא, מר חוסין אומיה, טען בפני כי דיר חנא כבר נושאת בהגבלות בנייה עקב תוואי קו החשמל שתוכנן עוד בשנות ה-60 ונוצל על-ידה לרצועות שצ"פ. הטלת מגבלות בנייה נוספות על תושבי דיר חנא, מבלי שהללו נהנים מפירות התוכנית, אינה נסבלת מבחינתו ותבוא בהכרח על חשבון פיתוח היישוב.

המועצה המקומית משגב הלינה על גריעת 275 דונם ממרחב התכנון שלה בלא תמורה במסגרת התוכנית או בכלל.

בעלי הקרקעות הפרטיים בתוואי המוצע טענו לתיקון עוול בעול. לדידם, אחת ממטרות התוכנית הינה הסדרת עבירות על חוקי התכנון והבנייה בעראבה במסגרת איחוד וחלוקה. כתוצאה מהתנהלות ארוכת שנים של בנייה לא מוסדרת במרחבי התוכנית, ישנם אילוצים תכנוניים הנובעים מהמציאות במרחב התוכנית. העתקת התוואי המוצע אל עבר קרקעות שאינן משתתפות בתוכנית, ללא מתן פיצוי הולם, גורמת לפגיעה בזכות הקניין של בעלי קרקעות פרטיים ומהווה תיקון עוול בעוול (על-מנת להטיב עם בעלי הזכויות שנכללו בתוכנית המוצעת).

#### ● **פגמים בהליך בחירת החלופה מבין החלופות שעמדו בפני הותמ"ל**

לאורך שמיעת ההתנגדויות הקשורות לתוואי קו החשמל המוצע, עלו בפני טענות בכל הקשור להליך בחירת התוואי המוצע מבין החלופות השונות.

לשיטת המתנגדים, לאורך תחנות אישור התוואי המוצע, עד להפקדה, לא הייתה קביעה חד-משמעית של הותמ"ל מהו התוואי המועדף עליה (האם קו עילי או שמא חלופת הטמנה לאורך כביש 805). לטענת המתנגדים, מפרוטוקול הדיון מיום 02/10/2018 עולה כי באותה עת טרם גובשה חלופה קונקרטית לתוואי המוצע. את יתדותיהם נוטעים המתנגדים גם בכך כי במסגרת ישיבה מיום 26/06/2019 עדיין הצהירו נציגי חח"י כי קיימת מבחינתם עדיפות לתוואי העובר באדמות שאינן בבעלות פרטית (קרי, בתוואי הדרומי). עוד מצטטים המתנגדים מתוך הפרוטוקול כי "החלופה שתקודם בתוכנית התמ"ל, תקבע בסופו של דבר ע"י הותמ"ל", ומשם למדים כי חסרה עוד החלטה של הותמ"ל בעניין.

יועמ"ש עיריית סחינין, עו"ד משה פזצ'נסקי, טען כי הפגם שנפל בהחלטה יורד לשורשו של עניין וכי לא נקבעה החלטה מחייבת לתוואי. בסופו של דבר, הותמ"ל לא דנה שוב בתוכנית. לטענתו, לאחר שהנושא נבדק ונבחן בישיבת עבודה של המתכננים נבחר בסופו של דבר התוואי המוצע למרות היותו התוואי היחידי שנדון באותה ישיבה.

#### ● **חוסר שיתוף רשויות ומתנגדים בישיבה טרם הפקדת תוכנית עם התוואי המוצע**

עוד נטען בפני כי בדיון שהתקיים ביום 03/07/2019 התקבלה החלטה לכלול בתוכנית את התוואי המוצע במתכונת המופקדת, על-פיה נבחרה החלופה הצפונית. הואיל והתוכנית לא הייתה על סדר היום, לא הוזמנו לקחת חלק בדיון בעלי עניין בתמ"ל/1043.

מהנדס עיריית סחינין, מר עותמאן סולימאן, ציין בפני כי "לא הוזמנו נציגי סחינין לאף ישיבה, חרף העובדה כי אדמות סחינין הן הנפגעות העיקריות מהצעת הותמ"ל לחלופה הצפונית".

נציג מתכנן מחוז צפון, אדר' יהונתן כהן ליטאט, שיגר ביום 24/11/2019 מכתב המקפל בתוכו התייחסויות המחוז לתמ"ל/1043, ובו עמד על חוסר שיתוף הרשויות:

"לאור מיקום מסדרון החשמל, הביעו ראש עיריית סחינין ומהנדס העיר את התנגדותם לתוכנית, במליאת הוועדה המקומית 'לב הגליל', מיום 06/08/2019 ודרשו מהוועדה להגיש התנגדות עצמית. הוועדה המקומית ונציגי עיריית עראבה, קיבלו את טענותיהם של נציגי

עיריית סחי'ן ואף הוסיפו כי בחירת החלופה הנ"ל לא הובאה לידיעתם בטרם הופקדה התוכנית. " (ראו סעיף 2 למכתבו)

#### • ביצוע דו"ח סביבתי לאחר החלטה על התוואי המועדף

טענה החוזרת בהתנגדויות שונות היא כי ביצוע הדו"ח הסביבתי, שבוצע במהלך חודש יוני 2019, נעשה לאחר קביעה המעדיפה את התוואי המופקד. לגישת מתנגדים לא נבחן כל תוואי חלופי דרומי, שאינו עובר מעל קרקע פרטית. עוד טוענים המתנגדים השונים כי הן מן הנתונים המוצגים בהתנגדויות והן מן הדיון עצמו, עולה תמונה כי דווקא החלופה הדרומית היא החלופה בעלות המענה המיטבי לצרכיהם: פגיעה מינימאלית בבעלי קרקע פרטית, בצד אי-יצירת חיץ מלאכותי שימנע בעתיד את המשך הרחבת היישובים סחי'ן, דיר חנא ועראבה.

מר עמית טל, יועץ סביבה מטעם הוועדה המרחבית לב הגליל, טען בפני כי נדרש לסוגיית בדיקת היתכנות סביבתית לחלופה הדרומית כפתרון וכי לא מצא חסרון בחלופה זו. להיפך, לשיטתו, מבחינת ראייה סביבתית צופה פני עתיד, החלופה דרומית בשולי הבינוי של היישובים סחי'ן ועראבה, למרגלות רכס הררית, יכולה להגן על ערכי טבע ונוף ולשמש מעין חסם להתפתחות וזליגת בינוי במעלה רכס הררית שהוגדר כאזור רגיש.

עו"ד שגית דומיאן, יועמ"ש מועצה מקומית משגב, טענה כי הדו"ח הוזמן בדיעבד, לאחר קביעת התוואי ולא כהמלצה לתוואי מוצע.

מהנדס המועצה המקומית דיר חנא, מר חוסין אומיה, סבר כי החלופה הצפונית הייתה מועדפת מלכתחילה על הח"י, עוד משנת 2013, ומכאן שהכנת דו"ח נעשתה מתוך העדפה ברורה לחלופה זו. בסופו של דבר חברת החשמל אימצה את האופציה שהייתה מוכנה אצלה במגירה בשנת 2013.

נציגת חברת החשמל, גב' דנית עופר, טענה כי הח"י אינה צד בעניין קביעת עמדת הותמ"ל ביחס לשאלה מהו התוואי המועדף מבחינה תכנונית. עוד טענה כי הח"י לא שללה אף חלופה וכי מבחינת הח"י כל החלופות ישימות וניתנות לביצוע.

#### • פגיעה בזכות הקניין

תוואי המוצע עובר כאמור מעל קרקעות בבעלות פרטית בייעוד חקלאי אשר אינן נכללות בטבלאות איזון במסגרת תוכנית איחוד וחלוקה. אין בהוראות התוכנית התייחסות לשאלת פיצוי בעלי הקרקע, כמו גם לגבי האופן שבו תבצע תפיסת הקרקע לטובת התוואי המופקד (האם הפקעות נקודתיות לטובת עמודי הקו, הפקעת כלל הקרקע וכו'). בנוסף, אין התייחסות לטענת ירידת ערך הקרקע לאור מגבלות קו חשמל עילי.

#### • פיצויים צפויים בגין תביעות על-פי סעי' 197 לחוק

הוועדה המרחבית – לב הגליל טענה בפני לעניין הפיצויים שיידרשו לשיטתה לשלם עקב תביעות בגין ירידת ערך מקרקעין על-פי סעיף 197 לחוק. הוועדה צירפה חו"ד שמאי מטעמה, מר סאלח אבו ריא, לעניין חישוב פיצויים צפויים לפי סעי' 197 לחוק התכנון והבנייה.

על פי חו"ד השמאי אבו ריא, המשמש גם כשמאי צוות התכנון של תמ"ל/1043<sup>2</sup>, ערך הקרקע החקלאית נע בגבולות 1200 ₪ למ"ר (סעי' 15.3 לחו"ד). על בסיס חישוב זה צפי הפיצויים שיתבעו מאת הוועדה המקומית – לב הגליל נע בגבולות של 350 מיליון ₪. על בסיס נתונים אלו הוצגו התנגדויות נוספות מטעם מתנגדים פרטיים לעניין ערך הפיצוי הצפוי.

המועצה המקומית משגב, הצטרפה לעמדת הוועדה המקומית – לב הגליל ומבקשת כתב שיפוי בגין תביעות עתידיות לפי סעי' 197 לחוק התכנון והבנייה.

<sup>2</sup> שמאי התוכנית תמ"ל / 1043 הינו אף עורך טבלאות איזון והיועץ הכלכלי של התוכנית אשר אמור לוודא כי מדובר בתוכנית משיחה אשר מייצרת טבלאות איזון איחוד וחלוקה אופטימאליים.

## • עמדת משרד הבינוי והשיכון

אדריכלית מחוז צפון במשרד הבינוי והשיכון, גב' רות ברנס, התייחסה לתוואי המוצע ולעמדת המשרד בעניין. לדבריה, משרד הבינוי והשיכון רואה חשיבות רבה בתוכנית זו שמטרתה המרכזית היא מתן מענה למצוקת הדיור הקשה שקיימת ביישוב עראבה. כמו כן, לתוכנית יש בעיני משרדה חשיבות ברמה המחוזית, ועל כן למשרד הבינוי והשיכון אין עניין שהלה תתקע עקב נושא קו החשמל. על כן, משרד הבינוי והשיכון מבקש להשאיר את תוואי הקו במקום הקיים שלו. פתרון לקו ימצא בשיתוף פעולה ותוך הידברות של כל הרשויות במסגרת אחרת ולא במסגרת התוכנית.

## • עמדת מתכנן מחוז צפון

ביום 24/11/2019 שיגר מתכנן מחוז צפון, אדריכל יהונתן כהן ליטאט, מכתב לותמ"ל בו התייחסויות לשכת התכנון לתמ"ל/1043:

"לענ"ד, אין זה סביר כי מטרד המצוי בשטח תוכנית לטובת פיתוח העיר עראבה יוסת לשוב השכן. מהלך זה עלול לגרום לסכסוך לא רצוי בין היישובים ולבטח יצור התנגדויות רבות של בעלי הקרקעות אשר בתחומן מתוכנן קו חשמל עילי. יש למצוא פתרון מוטמן למיקום קו החשמל בתחומי הרשות המקומית עראבה. פתרון מוסכם על הרשויות ימנע את הכשלתן של תוכנית המתאר הכוללנית המקודמת בימים אלו ע"י צוותים במטה מנהל התכנון.

נוסף על כך, ברצוני להסב את תשומת הלב לכך שהקו הכחול של התוכנית שהופקדה, הכולל את עדכון החלופה להסתת קו החשמל, חודר לשטחים מחוץ לתחום השיפוט של מרחב התכנון 'לב הגליל' אל תחומה של ועדה מקומית 'משגב', זאת בעוד הוועדה המקומית 'לב הגליל' הינה המגישה הבלעדית של תוכנית. ככל ששטח התוכנית מצוי בשטח השיפוט של 'משגב' – יש לקבל הסכמתה להיות גם היא מגישת תוכנית"

## • עמדת רשות הטבע והגנים (רט"ג)

נציגי רט"ג צידדו בבחירת הותמ"ל בחלופה הצפונית. מר יהודה רייד, נציג רט"ג שנכח בדיון, טען שמבחינת רט"ג, החלופה הצפונית עדיפה מבחינה סביבתית-תכנונית, על רקע קרבת החלופה הדרומית אל בקעת נטופה, המוגדר בית גידול ייחודי.

ד"ר אהוד הצופה, אקולוג עופות וכותב התסקיר הסביבתי, הרחיב את ההתייחסות של מר רייד לעניין ההשפעות הסביבתיות על המרחב, החל מן הסכנה הנשקפת לעופות כתוצאה מהתנגשויות בעמודי קו מתח גבוהה וכלה בהתחשמלות עופות. ד"ר הצופה הרחיב לעניין מחויבותה של מדינת ישראל לאמנות סביבתיות בינלאומיות של האו"ם שרט"ג אמונה על קיומן. ד"ר הצופה הדגיש כי הטמנת הקו עדיפה לאין שיעור על כל החלופות שהוצגו.

## • התנגדות קק"ל

קק"ל לא הגישה התנגדות עצמאית. עם היוודע היקף ההתנגדויות לתוואי המוצע, ביקשה קק"ל להצטרף להתנגדות רט"ג.

רכז תשתית באגף תכנון של קק"ל, מר ינאי שני, הציג את עמדת קק"ל הסוברת שאין להעתיק את התוואי לחלופות הדרומיות מן הטעמים הבאים: החלופה הדרומית תביא לפגיעה בשטחי יער קיימים, לפגיעה בקו הנוף ולפגיעה בחיץ האקולוגי של מרחב בקעת נטופה. מיקום תוואי החשמל בחלופה הצפונית ימנע פגיעה בשטחי יער ויצמצם סיכוני שריפות יער.

אשר על כן, הארגונים הירוקים סבורים כי מכל הפתרונות העיליים שנבחנו, התוואי המופקד הינו אופטימאלי על-מנת לשמור על ערכי נוף וצמצום פגיעה בבעלי כנף ובייעור.

### ג. התייחסות חברת החשמל לתוואי המופקד

נציגת חברת החשמל, גבי דנית גופר, תיארה את הליך קבלת ההחלטות שהוביל את חח"י להמליץ על התוואי המוצע. לדבריה, פנו לחברת החשמל מטעם הותמ"ל לאור קידומה של תמ"ל 1043, במטרה לבחון חלופות להעתקת קו החשמל שחוצה כיום את עראבה – מחוץ ליישוב. גבי גופר הדגישה כי חברת החשמל איננה צד בעניין. מבחינת חברת החשמל, קו החשמל כפי שהוא מונח כיום משרת כנדרש את היישובים מסביב. בהתאם להנחיות של הותמ"ל, הכינה חברת החשמל מסמך סביבתי שסקר חלופות אפשריות להעתקת הקו. המסמך הסביבתי מתייחס בעיקר להיבטים הסביבתיים. נמצא בסופו של דבר שהחלופה הצפונית עדיפה מכל מיני היבטים. מספר דברים שחשוב להדגיש בנוגע לקו החשמל: בקו מתח עליון נדרש לשמור על מרחק של 20 מטר מציר הקו. בדרך-כלל בתכניות מאפשרים גמישות כלשהי בהקמה של העמודים. תחילה נקבעת רצועה ברוחב של 60 מטר ובמסגרת הכנת תוכנית לביצוע רוחב הרצועה מצטמצם. בשטחים פתוחים, לפי הנחיות משרד האנרגיה, יותקנו קווי מתח עיליים. עסקינן בעמודים בגובה של 30-35 מטר. עוד הדגישה נציגת חברת החשמל כי כלל החלופות שהוצעו בנספח הסביבתי שנערך על ידי חברת החשמל הן חלופות ישימות וכל ההחלטה שתתקבל מבחינת חברת החשמל היא אפשרית וניתנת לביצוע.

### ד. עמדת צוות התכנון לתוואי המופקד

עורך התוכנית, אדרי' עבד יאסין, ציין כי עמדת צוות התכנון היא השארת הקו במקומו. לדבריו, בהתאם למטרת ועד התוכנית תוכנן הפרוזדור המלווה את התוואי הנוכחי באופן יעיל ומחושב. לדבריו, תוואי המוצע תוכנן בהמשך להחלטות חברת החשמל והחלטת הותמ"ל שיש למקם אותו בין עראבה וסחינין. צוות התכנון התנגד להחלטה זו גם בישיבות שהתקיימו בותמ"ל בנוכחות ראש העיר, אך התנגדות זו אינה משתקפת בפרוטוקולים של הוועדה.

### ה. עמדת צוות הותמ"ל

תוואי קו החשמל הקיים עובר באזור מאוכלס בעראבה ובאזור מתוכנן בדיר חנא. בשל היותו מפגע מבחינה בריאותית וסביבתית, מגבלה לפיתוח, וגם בשל החשיבות של קו החשמל לאכלוס של יחידות הדיור המוצעות במסגרת התוכנית, הוחלט בישיבת דיון להפקדה להסטת הקו.

במסגרת הנוהג של הותמ"ל לקחת על עצמה במסגרת סטטוטורית תשתיות שדרושות לאכלוס של יחידות דיור שמוצעות במסגרת תוכניות, הוכנס באופן יוצא דופן במסגרת התוכנית נושא העתקת קו רצועת החשמל, ולא רק הסטה של המקטע הכלול בתחום התוכנית (שתהווה פתרון ביניים). במסגרת הדיון להפקדה, אשר אליה הוזמנו הרשויות המקומיות הסמוכות לעראבה, הוצג על-ידי חברת החשמל התוואי הרעיוני בדמות החלופה הצפונית. הוחלט להרחיב את התוכנית כך שתכלול מסדרון חלופי לקו חשמל בהתאם לתשריט שהוצג בדיון, וזאת לאחר דיון ארוך סביב סוגיה זו. עם זאת, חברת החשמל נתבקשה לבחון את כל החלופות האופציונליות.

המתנגדים התייחסו לישיבת מליאה אשר התקיימה ביום 03/07/2019. יודגש שישיבה זו דנה רק בסוגיה אחת בלבד - היא מיקומו של ה"שטח הפתוח המיוחד" שהוסף בהתאם לתמ"א 35.

אומנם בדיון להפקדה הוצגה רק חלופה אחת אבל ההחלטה הסופית שנתקבלה הביאה בחשבון את כל החלופות ולא רק את מה שנאמר בוועדה. במסגרת ההחלטה שנתקבלה בשעתה, סבר צוות הותמ"ל שהחלופה הצפונית שהוצעה היא החלופה הטובה ביותר מבחינה תכנונית, מבחינה סביבתית ומבחינה נופית. העתקת הקו מספק מענה טוב כתשתית נדרשת, לכל היישובים באזור ולא רק לעראבה. בנוסף לכך, החלופה הצפונית אינה מהווה מגבלה לפיתוח העתידי של סחינין ושל דיר חנא. יש לציין שבהתאם לתוכניות המתאר הכוללניות של סחינין ושל עראבה הנמצאות היום בשלב עריכה לפני הגשת מסמכים, וגם בהתאם לתוכנית המתאר המאושרת של דיר חנא, השטח שתוואי רצועת החשמל עובר בו אינו מיועד לפיתוח ונותר חקלאי. גם בהנחה שהפיתוח יגיע לשטחים אלו, בטווח הארוך, ניתן לתכנן שטח זה בצורה טובה ואיכותית, גם עם קו החשמל, בדומה לקיים בערים רבות.

בנוסף לכך, התוכנית השטח שעובר בו התוואי לא נקבע להפקעה אלא נקבע כיעוד לפי תוכנית מאושרת אחרת. כל השימושים הקיימים בו היום שהם שימושים חקלאיים בקרקעות הפרטיות יכולים להמשיך ולהתקיים.

בעניין השמאי ונושא הפיצוי שנטען בחוות הדעת שצורפה להתנגדות הוועדה המקומית, הוקראה התייחסות שמאי הותמ"ל, שניתן לסכם בשתי נקודות להלן:

- הטענה כי שמאי התוכנית אשר ערך טבלאות האיזון ושבסמכותו לוודא כי מדובר בתוכנית משביחה הוא אותו שמאי אשר מכין חוות דעת הגורמת באותה התוכנית עצמה לירידת ערך משמעותית (כ- 350 מיליון ₪) היא אבסורדית.
- הוגשה חוות דעת כללית מידיי, הן מבחינת ממצאים בשטח, בדיקת העלויות, מיקומי החלקות, מדידות והתאמות וכו'. כמו כן, לא הובא בחשבון כי השטחים שנלקחו בחשבון הם שטחים חקלאיים שאמורים להמשיך ביעודם החקלאי גם אם יעבור קו החשמל.

יחד עם זאת, צוות הותמ"ל רואה לנגד עיניו את ההתנגדות הגדולה שהחלופה הצפונית מעוררת. לאחר בחינה חוזרת, המלצתנו המקצועית היא לבחון הטמנה של הקו במסגרת התוכנית. כמו כן, מוצע לגרוע מתוך הקו הכחול את קו החשמל המוצע (כלומר, את החלופה הצפונית). תכנונו של הפתרון האזורי ימשך בתיאום בין עיריית עראבה, סחינין ודיר חנא מול חברת החשמל. אנו מבקשים לבדוק אפשרות להטמנה בכביש 805 הקיים עם כל מה שמשמע מביצוע תשתית בכביש קיים או ברחובות מס' 2, מס' 32 והשצ"פים הקיימים במסגרת התוכנית. יוטלו מגבלות בנייה של 30 מטר לפני ביצוע ו- 20 מטר לאחר ביצוע. המגבלות האלה יהיו מגבלות קבועות. יש לכך משמעות מבחינת הבינוי המוצע, אולם מכיוון שיבוצע הליך של הפקדת התוכנית לפי סעי' 106(ב) – לשינוי האמור תבוצע בחינה אפשרית במשרדי התכנון. אשר על כן, המלצה הסופית היא גריעה של הקו מחוץ לקו הכחול ובחינת אופציית הטמנה מתאימה.

## 1. המלצת החוקר

התוואי המוצע לקו החשמל העילי בתוכנית המופקדת גודד אסופת מתנגדים גדולה: בעלי הקרקעות הפרטיות שהתוואי המוצע עתיד לעבור בקרקעותיהם, רשויות מקומיות (עראבה, דיר חנא, סחינין ומשגב) והוועדה המקומית לב-הגליל שהגישה התנגדות עצמית. מנגד אחזו רשות הטבע והגנים וקק"ל בדעה לפיה אין לבצע שינוי בתוואי המופקד מטעמים של שמירה על ערכי טבע ועל בתי גידול טבעיים של בעלי כנף.

תפיסת המתנגדים הפרטיים לתוואי המוצע משקפת תפיסת עולמם בכל הקשור לאדמה החקלאית בחברה הערבית. בעלי הזכויות בקרקע חקלאית רואים בקרקע פיקדון המופקד בידם לדורות הבאים. קרקעות אלו מהוות בעיניהם עתודה לפיתוח עתידי ולמגורי ילדיהם, נכדיהם וצאצאיהם. חששם של בעלי הקרקעות החקלאיות הוא כי ככל אשר יועתק התוואי המוצע של הקו אל קרקעותיהם, לא ניתן יהיה לאשר בעתיד בנייה בתחום ההשפעה שלו, ומכאן יאבד הפיקדון.

ראשי הרשויות הסמוכות שטענו בפני העלו על נס את תוכנית תמ"ל/1043 והכירו בחשיבותה להמשך פיתוחה של העיר עראבה כעיר מובילה במטרופולין. התנגדות ראשי הרשויות התמקדה בתוואי המוצע בלבד.

ראש עיריית עראבה הצהיר בפני כי הוא מודע לכך כי אי-העתקת תוואי קו החשמל יפגע בשימויות מספר לא מבוטל של יחידות דיור בתחום התוכנית וכי בנייה בלתי חוקית בתחום ההשפעה של תוואי קו החשמל לא תוסדר. עם זאת, הסכים אפילו לכך שהתוואי הקיים לא יועתק כלל על-מנת שלא לפגוע, כדבריו, ברשויות השכנות. עמדה זו – גם אם אינה מבוססת על פגיעה אובייקטיבית – משקפת בעיני התחשבות ברגשות תושבי הרשויות הסמוכות ורצון כן לחיות עם אלו בהרמוניה תוך גילוי ערבות ההדדית.

כן לא נעלמו מעיני עמדות מתכנן מחוז צפון במנהל תכנון ומתכנתת מחוז צפון במשב"ש, שלא לקבל את הצעת התוואי המוצע.

כשלעצמי, איני אוהז בדעת המתנגדים. לדעת הח"מ, התוואי המוצע נבחר כדבעי ומשיקולים תכנוניים ראויים מבין חלופות מספר, עם דו"ח סביבתי מתאים. אף שהמלצתי מייטרת את הדיון בהן הנני דוחה את טענות המתנגדים להתוואי קו החשמל במתכונת המופקדת כבר עתה בקצירת האומר. ככל שאדרש לכך, אוסיף נימוקים במסגרת הדו"ח המלא;

הרחבת הקו הכחול של התוכנית לצורך התוואי קו החשמל נעשתה ברשות ובסמכות. אף שיכולה הייתה הוועדה להרחיב את גבולות התוכנית מתוקף סמכותה על-פי סעיף 3(ז)(2) לחוק לקידום

הבנייה במתחמים מועדפים לדיור (הוראת שעה), תשע"ד – 2004, נהגה האחרונה משנה זהירות ופנתה לקבל את ברכת קבינט הדיור, אשר החליט ביום 26/06/2019 אודות תיקון ההכרזה.

לותמ"ל סמכות טבועה לתכנן ולייעד שטחים לתשתיות דרושות לצורך קיום יחידות דיור הכלולות בה ולמרחב התכנון בו מצויה התוכנית. התווית קו החשמל הינה בגדר תשתית דרושה כאמור.

העתקת תוואי קו החשמל מחדש אמנם חיונית להוצאתן אל הפועל של כ- 200 יחידות דיור בתחום התוכנית, אולם התוואי המוצע בתוכנית המופקדת משרת לא רק את תחום התוכנית ו/או את העיר עראבה לבדה (אלא גם את סחינין, דיר חנא והסביבה). מכאן, אין מתקיימת "זיקה בלעדית ומובהקת" בין נטילה של הקרקעות הדרושות להקמת עמודי החשמל של קו המתח העליון לבין צרכי היחידות הכלולות בתוכנית באופן שיזכה את בעלי אותן קרקעות לקחת חלק בתחום האיחוד והחלוקה של התוכנית.

הגישה הרווחת בתחום האיחוד והחלוקה גורסת כי מוצדק להטיל על בעלי קרקעות במתחם המיועד לפיתוח השתתפות בעושר שיחולק להם לעת שינוי הייעוד עם בעלי קרקעות במתחם המיועד לצרכי ציבור רק כאשר הקשר התכנוני בין המתחמים מובהק. בכל מצב אחר אין לחבר "קניינית" בין המתחמים, וגם אם יתוכננו יחדיו, לא יועדו לטבלאות משותפות להקצאה ואיזון. בעלי הקרקעות בתוכנית משייחה מחלקים את העושר שלהם עם הציבור על דרך תשלום היטל השבחה, ואין להשית עליהם חלוקת עושר נוספת עם בעלי קרקעות שאינם קשורים אליהם בעבותות של תכנון - שכן תהיה זו פגיעה בלתי מידתית בזכות הקניין.

ודוק; העתקת תוואי קו החשמל לקרקעות בייעוד חקלאי אינה מחייבת הפקעתן בשלמות ואינה פוגמת ביכולת בעליהן לעבד אותן וליהנות מפרותיהן לאחר הקמת התוואי בפועל. מפגעי רעש וקרינה בקרקעות חקלאיות נחותים לאין ערוך מאשר באזור מיושב ובעיבורה של עיר.

אם בכך לא סגי, הרי שהתווית קו החשמל במתכונת המופקדת יכולה בהחלט להשתלב עם תכנון עתידי בקרקעות חקלאיות קיימות (ככל שמוסדות התכנון הרלוונטיים יראו לנכון לשנות ייעודן של קרקעות חקלאיות אלו). התוואי המוצע נקבע ממילא בקו התפר בין הרשויות ויכול בהחלט לשמש מרחב ציבורי פתוח או ייעודים עירוניים שאינם מחייבים שהיה ממושכת.

עם זאת, בשקלא וְטְרָא שקיימתי בשאלה האם נוכח עוצמת ההתנגדות והיקפה נכון לקדם את התוכנית לקראת אישור במתכונת המופקדת (המבקשת לפתור בעיה קיימת המשפיעה על חלק מתחום התוכנית, אך אינה שוללת את ישימותה ביחס לחלקים אחרים הימנה), ראיתי אחרי רבים להטות.

לאור החשיבות הגדולה (ואף אסטרטגית) הנודעת לתוכנית לפיתוחה של העיר עראבה והשפעת התוכנית על חיי תושביה, טוב לה שתקודם במתכונת שהוצעה בפני על-ידי צוות הותמ"ל.

תמ"ל/1043 לא תהא האכסניה התכנונית לפתור סוגיית העתקת קו החשמל העילי, המשרת את כל הרשויות שהתנגדו לתוואי המוצע.

אשר על כן, הנני מאמץ עמדת צוות הותמ"ל וממליץ כי קו החשמל המוצע בתוכנית המופקדת, הנותן מענה לחריגות בנייה קיימות בעראבה ולמגבלה תכנונית בדיר חנא (באמצעות העתקה צפונה) ומהווה פתרון כולל, יגרע מן התוכנית. תכנון פתרון האזורי ימשך בתיאום בין עיריית עראבה, סחינין, דיר חנא וחח"י.

לצורך אכלוס יחידות הדיור המוצעות בתוכנית נדרש טיפול בקטע הקו המצוי בתחום התוכנית בלבד. לפיכך, תיבחן חלופת הטמנת מקטע זה באחת משתי החלופות שיתאפשרו בתוכנית:

1. הסטת התוואי דרומה וקביעת הרצועה בתחום דרך 85 שרוחבה 30 מ'.

2. הטמנת הקו בתוואי דומה לקיים היום עם התאמות: התחברות לקו הקיים בכביש 804, מעבר בשצ"פ 2010, חציית כביש מס' 30, מעבר תחת שצ"פ 2009, מעבר לאורך רחוב מס' 32 שרוחבו 12.5 מ' בסמוך למגרש לצרכי ציבור, שצ"פ 2005 ומעבר לאורך רחוב מס' 2 שרוחבו 26 מ' עד להתחברות לקו הקיים בדרך 805.

לצורך העברת קו החשמל, תישמר רצועה של 25 מ' בייעודים ציבוריים לטובת מעבר קו החשמל, יבוצע תיאום ראשוני עם חברת חשמל על מנת לוודא את היתכנות המסדרון המוצע. תנאי למתן היתר בנייה למגרשים המושפעים מהקו הקיים כיום יהיה הטמנת הקו בפועל.



## ז. התנגדויות פרטניות לתוואי קו החשמל

תוכנית: תמ"ל 1043/ עראבה מתחם צפוני	
מס' התנגדות: 3	תאריך שימוע: 28.11.19
<b>המתנגדים: עיריית סח'נין.</b>	
<b>עיקרי ההתנגדות:</b>	
<p>1. התנגדות לתוואי המופקד.</p> <p>2. אי הצגת החלופות הדרומיים במהלך הדיוני הותמ"ל</p> <p>3. לא הוזמנו נציגי הרשויות לדיונים המכריעים.</p> <p>4. לא נדון בקשת ראשי הרשויות לבחון חלופות דרומיות.</p> <p>5. דו"ח סביבתי בוצע לאחר קביעת התוואי הצפוני להפקדה.</p> <p>6. טענה לפגם בהליך קבת ההחלטות הפוסלת את החלטת הועדה המקומית.</p> <p>7. התוואי המופקד חוסמת למעשה את יכולתה של סח'נין להתפתח מזרחה ומונעת למעשה פיתוח עתידי ומהווה חיץ שימנע את התפתחות העיר בעתיד.</p> <p>8. פגיעה בבעלי קרקע פרטית לרבות ירידת ערך.</p>	
<b>עמדת מגישי התוכנית: ראו התייחסות בפרק 'סוגיות עקרוניות'.</b>	
<b>התייחסות הותמ"ל: ראו התייחסות בפרק 'סוגיות עקרוניות'.</b>	
<b>המלצות החוקר: ראו התייחסות בפרק 'סוגיות עקרוניות'.</b>	

תוכנית: תמ"ל 1043 עראבה – מתחם צפוני	
מס' התנגדות: 4	תאריך שימוע: 28.11.19
<b>המתנגדים: מועצה מקומית דיר חנא</b>	
<b>עיקרי ההתנגדות:</b>	
<p>1. התנגדות לחלופה הצפונית: מתנגדת לקו שעובר מצפון לדיר חנא.</p> <p>2. הסטת קו החשמל צפונה: עמדת המועצה, יש להסיט את רצועת החשמל צפונה, מעבר לשטחים שבבעלות תושבי דיר חנא,</p> <p>3. הטמנת קו החשמל: בכל מקרה של מעבר קו חשמל בחלופה הצפונית, יש להעדיף הטמנת הקו מחלופה עילית, חרף העלויות, על מנת למזער את הפגיעה הנופית. בנוסף, עלות ההטמנה זול לאין שיעור מעלות הפיצויים לבעלי הקרקעות.</p> <p>4. דו"ח סביבתי: הדו"ח הסביבתי לא לקחה בחשבון את הפגיעה בזכות הקניין של תושבי דיר חנא.</p> <p>5. חוסר סבירות: החלטת הותמ"ל שלא לקבל את החלופה הדרומית לוקה בחוסר סבירות.</p> <p>6. חוסר סמכות: לותמ"ל אין סמכות לפגוע אגב תכנון בקרקעות שמחוץ לשטח התוכנית.</p> <p>7. פרסום תוכנית רצועת החשמל: לדעת המתנגדים, קבלת חלופת קו החשמל הצפוני, לא לווה בפרסום ופומביות הדיון כמתחייב.</p> <p>8. פיצוי בעלי קרקעות פרטיים: קבלת חלופת רצועת החשמל הצפונית עלולה להביא עמה הוצאות גבוהות בגין פיצויים שייטכן וישולמו לבעלי הקרקעות הפרטיים.</p>	
<b>עמדת מגישי התוכנית: ראו התייחסות בפרק 'סוגיות עקרוניות'.</b>	
<b>התייחסות הותמ"ל: ראו התייחסות בפרק 'סוגיות עקרוניות'.</b>	
<b>המלצות החוקר: ראו התייחסות בפרק 'סוגיות עקרוניות'.</b>	
תוכנית: תמ"ל 1043 עראבה – מתחם צפוני	
מס' התנגדות: 5	תאריך שימוע: 28.11.19

<b>המתנגדים : מועצה אזורית משגב.</b>	
<b>עיקרי ההתנגדות :</b>	
<p>1. <u>העתקת קו מתח עליון</u> : העתקת קו מתח עליון בתוואי המוצע מעבירים את הקו לאורך 4.6 ק"מ מהתוואי החדש, עוברים במרחב תכנון משגב. בהתחשב במגבלות רצועת החשמל, 275 דונם נגרעים לשימוש בפועל משטחי המועצה.</p> <p>2. <u>ליקוי בפרסום התוכנית</u> : הואיל ובמסמכי התוכנית לא מופיע הפניה ו/או התייחסות של מרכב תכנון משגב. כתוצאה מכך, פרסום הפקדת התמ"א היה לקוי.</p>	
<b>עמדת מגישי התוכנית : ראו התייחסות בפרק 'סוגיות עקרוניות'.</b>	
<b>התייחסות הותמ"ל : ראו התייחסות בפרק 'סוגיות עקרוניות'.</b>	
<b>המלצות החוקר : ראו התייחסות בפרק 'סוגיות עקרוניות'.</b>	

תוכנית : תמ"ל 1043 עראבה – מתחם צפוני	
מס' התנגדות 6	תאריך שימוע : 28.11.19
<b>המתנגדים : ועדה מקומית לתכנון ובנייה לב הגליל.</b>	
<b>עיקרי ההתנגדות :</b>	
<p>1. <u>אי חוקיות בפרסום צו ההכרזה</u> : ביום 27.07.2019 פורסמה צו הכרזה עדכני לתוכנית ובה תוספת 850 דונם למול התוכנית הקודמת. תוספת שטח בהיקף כה נרחב, מנוגד לתקנות.</p> <p>2. <u>הפקדת התוכנית טרם קבלת חו"ד</u> : התוכנית הופקדה טרם קבלת חו"ד סביבתית מאת הח"י. על בסיס פגם זה ניתן לפסול את התוכנית.</p> <p>3. <u>פיצויים צפויים</u> : יש לדחות את החלופה הצפונית עקב הפיצויים הצפויים לבעלי הקרקעות הפרטיים שעלותה נאמדת במיליונים רבים.</p> <p>4. <u>אי הכללת שטחים בטבלאות האיזון</u> : עקב אי הכללת שטחי רצועת החשמל בטבלאות האיזון, עלול להיווצר פגיעה קניינית בזכויות בעלי הקרקעות הפרטיים.</p>	
<b>עמדת מגישי התוכנית : ראו התייחסות בפרק 'סוגיות עקרוניות'.</b>	
<b>התייחסות הותמ"ל : ראו התייחסות בפרק 'סוגיות עקרוניות'.</b>	
<b>המלצות החוקר : ראו התייחסות בפרק 'סוגיות עקרוניות'.</b>	

תוכנית : תמ"ל 1043 עראבה – מתחם צפוני	
מס' התנגדות : 7	תאריך שימוע : 28.11.19
<b>המתנגדים : רשות הטבע והגנים</b>	
<b>עיקרי ההתנגדות :</b>	
<p><u>מיקום רצועת החשמל</u> : קרבת החלופה הדרומיות לבקעת בית נטופה, המהווה בית גידול ייחודי המושכת אליה שפע ומגוון ציפורים והקמת קו מתח גבוה בסמוך אליה עלול לעלות משמעותית, תמותת בעלי כנף כתוצאה מהתנגשויות בקו המתח.</p>	
<b>עמדת מגישי התוכנית : ראו התייחסות בפרק 'סוגיות עקרוניות'.</b>	

<b>התייחסות הותמ"ל: ראו התייחסות בפרק 'סוגיות עקרוניות'.</b>
<b>המלצות החוקר: ראו התייחסות בפרק 'סוגיות עקרוניות'.</b>

תוכנית: תמ"ל 1043 עראבה – מתחם צפוני	
מס' התנגדות: 8	תאריך שימוע: 28.11.19
<b>המתנגדים: חברת החשמל לישראל</b>	
<b>המייצג: גב' דנית גופר.</b>	
<b>עיקרי ההתנגדות:</b>	
<p>(1) <u>הוראות לסימון התשריט</u>: סעי' 4.16.2 יש לשנות את ייעוד הקרקע ל"מגבלות בנייה ופיתוח" ולהכניס את ההוראות המתאימות כפי שמופיעות בתוכנית למסדרונות מעבר קווי חשמל של חח"י, הכוללות התייחסות גם למגבלות הבנייה בתחום מסדרון וחובת התיאום/ אישור עם חח"י לבנייה ולעבודות בין אם הן דורשות היתר ובין אם לא.</p> <p>(2) <u>תנאים למתן היתר</u>: סעי' 6.6.1 – יש להוסיף לסעיף שתנאי למתן ההיתרים למגרשים בתחום מגבלות הבנייה מקו המתח העליון הקיים הם העתקת הקו וחישמולו בתוואי החדש.</p> <p>(3) <u>תיקון הוראות התוכנית</u>: סעיף 6.6 – יש לתקן את הסעיף לפי טבלת המרחקים המופיעה בסעיף החשמל של חח"י.</p>	
<b>עמדת מגישי התוכנית:</b>	
<u>אדריכל עבד יאסין, מתכנן התוכנית:</u>	
מתחילת התכנון שמנו לנגדנו מטרה ויעד, להשאיר את הקו במקומו. תכננו את הפרוזדור באופן יעיל באופן מחושב מאוד. זה תמיד היה היעד שלנו והמטרה שלנו.	
חשבנו שתוואי הקו הזה הונחת בהתאם להחלטות חברת החשמל והכרות הותמ"ל, שצריך למקם אותו בין עראבה וסכנין. התנגדנו להחלטה זו גם בישיבות שהתקיימו בותמ"ל בנוכחות ראש העיר. לצערנו, לא להופיע בפרוטוקולים. רק שהמכובדים ידעו את העובדות כפי שהיו.	
<b>התייחסות הותמ"ל:</b>	
<p>(1) <u>הוראות לסימון התשריט</u>: מקובל חלקית, ייעודי הקרקע (דרד/ שצ"פ) יותר כפי שהוא, יתווסף מסדרון תשתיות והוראות תואמות.</p> <p>(2) <u>תנאים למתן היתר</u>: מקובל.</p> <p>(3) <u>תיקון הוראות התוכנית</u>: המרחק יקבע בתיאום עם יועץ הסביבה ויכול שיהיה גדול מהטבלאות של חח"י.</p>	
<b>המלצות החוקר:</b>	
<p>(1) <u>הוראות לסימון התשריט</u>: <b>לדחות את ההתנגדות.</b> נוכח המלצתי בסוגיית תוואי קו החשמל במסגרת הסוגיות העקרונית, ההתנגדות מתייתרת.</p> <p>(2) <u>תנאים למתן היתר</u>: <b>לדחות את ההתנגדות.</b> נוכח המלצתי בסוגיית תוואי קו החשמל במסגרת הסוגיות העקרונית, ההתנגדות מתייתרת.</p> <p>(3) <u>תיקון הוראות התוכנית</u>: <b>לדחות את ההתנגדות.</b> נוכח המלצתי בסוגיית תוואי קו החשמל במסגרת הסוגיות העקרונית, ההתנגדות מתייתרת.</p>	
תוכנית: תמ"ל 1043 עראבה – מתחם צפוני	

מס' התנגדות: 9	תאריך שימוע: 28.11.19
<b>המתנגדים: אחמד אבו יונס</b>	
<b>המייצג עו"ד אבו יונס</b>	
<b>עיקרי ההתנגדות:</b>	
<p>1. <u>החלופה הצפונית עוברת מעל קרקעות פרטיות</u> – פוגע בזכות הקניין של בעלי הקרקעות ויכולת לבנות בחלקות לאור המגבלות של רצועת החשמל.</p> <p>2. <u>מגבלות בעיבוד הקרקע</u>: קרקעות בתחום רצועת החשמל מוגבלות מבחינת יכולת עיבוד חקלאי, דבר הפוגע בזכויות הקנייניות של בעלי החלקות החקלאיים תחת רצועת החשמל.</p> <p>3. <u>פגם מהותי בהליכים המקדמיים ובהגשת התוכנית</u>: התוכנית הוגשה ללא שרטוט קו החשמל המוצע, דבר הפוגם בשקיפות ההליך. בנוסף לא הוצגה גריעת 400 דונם מאדמות סחינין.</p> <p>4. <u>עלות פיצויים</u>: עלות הפיצויים לבעלי הקרקע הפרטיים נאמד במאות מיליונים, דבר המייקר את עלות התוכנית בצורה משמעותית.</p> <p>5. <u>העתקת הקו פוגע בתושבי סחינין</u>: רצועת החשמל עובר בעיקרו מעל שטחי סחינין, דבר הפוגע פגיעה ממשית בבעלי קרקעות שלא ייהנו מתוכנית זו.</p> <p>6. <u>מגבלה תכנונית</u>: רצועת החשמל גורמת בפועל למגבלה תכנונית שלא מאפשר התפתחות של סחינין מזרחה, עתודת הקרקע האחרונה של העיר.</p>	
<b>עמדת מגישי התוכנית: ראו התייחסות בפרק 'סוגיות עקרוניות'.</b>	
<b>התייחסות הותמ"ל: ראו התייחסות בפרק 'סוגיות עקרוניות'.</b>	
<b>המלצות החוקר: ראו התייחסות בפרק 'סוגיות עקרוניות'.</b>	

תוכנית: תמ"ל 1043 עראבה – מתחם צפוני	
מס' התנגדות: 10	תאריך שימוע: 28.11.19
<b>המתנגדים: עלי נעאמנה ונוספים</b>	
<b>המייצג: עו"ד עזמי נסאר.</b>	
<b>עיקרי ההתנגדות:</b>	
<p>1. <u>אימוץ החלופה הצפונית</u>: נעשה באופן שרירותי וכי נפלו פגמים מהותיים בהליך קבלת ההחלטות ושיקול דעת הועדה.</p> <p>2. <u>מעבר מעל קרקעות בבעלות פרטית</u>: החלופה הצפונית עוברת ברובה מעל קרקעות בבעלות פרטית. דבר הפוגע בזכות הקניין של בעלי הקרקע. המתנגד ואחרים בתהליך הקמת פרויקט נדל"ן בשטח המיועד. אישור תוכנית יפגע פגיעה ממשית באפשרות להוציא תכניות אלו אל הפועל.</p> <p>3. <u>תסקיר חח"י</u>: התסקיר הסביבתי שחח"י ערכה הייתה מגמתית ונועדה להכשיר את המתווה מועדף על חח"י, ללא התחשבות בגורמים הסביבתיים, בעלות על הקרקע וההשפעה על המרחב.</p> <p>4. <u>פגמים מהותיים בהליך</u>: הרחקת קו החשמל לעבר חלקות המתנגדים, תוך קיפוח זכויותיהם הקנייניות והתכנוניות. קרקעות המתנגד לא יושבחו.</p> <p>5. <u>חוסר מידתיות</u>: המתנגדים יטענו כי הפגיעה בהם אינה מידתית לתועלת שהתוכנית מעניקה לאחרים.</p>	
<b>עמדת מגישי התוכנית: ראו התייחסות בפרק 'סוגיות עקרוניות'.</b>	

<b><u>התייחסות הותמ"ל: ראו התייחסות בפרק 'סוגיות עקרוניות'.</u></b>	
<b><u>המלצות החוקר: ראו התייחסות בפרק 'סוגיות עקרוניות'.</u></b>	

תוכנית: תמ"ל 1043 עראבה – מתחם צפוני	
מס' התנגדות: 11	תאריך שימוע: 28.11.19
<b>המתנגדים: סוהיל חלאילה ואח'</b>	
<b>המייצג: עו"ד ויסאם גנאים.</b>	
<b><u>עיקרי ההתנגדות:</u></b>	
<p>1. העתקת קו החשמל על חשבון תושבי דיר חנא: מהווה פגיעה בזכויות הקנייניות של בעלי הקרקע, אינה מאזנת את האינטרסים של בעלי הקרקעות למול הרשות.</p> <p>2. פגיעה כלכלית: העתקת קו החשמל למתווה המוצע פוגע פגיעה כלכלית בבעלי הזכויות בקרקע, גורם למגבלות קשות בכל הקשור בפיתוח ו/או עיבוד חקלאי.</p>	
<b><u>עמדת מגישי התוכנית: ראו התייחסות בפרק 'סוגיות עקרוניות'.</u></b>	
<b><u>התייחסות הותמ"ל: ראו התייחסות בפרק 'סוגיות עקרוניות'.</u></b>	
<b><u>המלצות החוקר: ראו התייחסות בפרק 'סוגיות עקרוניות'.</u></b>	

תוכנית: תמ"ל 1043 עראבה – מתחם צפוני	
מס' התנגדות: 12	תאריך שימוע: 28.11.19
<b>המתנגדים: עאדל אבו ריא</b>	
<b>המייצג: עו"ד עדל אבו ריא</b>	
<b><u>עיקרי ההתנגדות:</u></b>	
<p>1. פגיעה בזכות הקניין: החלקה שבבעלותנו, הינה חלקה חקלאית. מגדלים עצי זית מזה עשרות שנים. העתקת קווי חשמל בחלקה יגרום לנו נזק גדול.</p> <p>2. מניעת פיתוח עתידי ומימוש זכויות בנייה: קביעת קו החשמל בחלקה שלי ימנע כל פיתוח עתידי של החלקה, ייגרם לי נזק כלכלי גדול.</p>	
<b><u>עמדת מגישי התוכנית: ראו התייחסות בפרק 'סוגיות עקרוניות'.</u></b>	
<b><u>התייחסות הותמ"ל: ראו התייחסות בפרק 'סוגיות עקרוניות'.</u></b>	
<b><u>המלצות החוקר: ראו התייחסות בפרק 'סוגיות עקרוניות'.</u></b>	

תוכנית: תמ"ל 1043 עראבה – מתחם צפוני	
מס' התנגדות: 13	תאריך שימוע: 28.11.19
<b>המתנגדים: יאסין יאסין – אינו נוכח בדיון</b>	
<b>המייצג:</b>	

**החוקר מקראי את עיקרי ההתנגדות:**

**עיקרי ההתנגדות:**

1. פגיעה בזכות הקניין: פגיעה באינטרסים האישיים, לא ניתן לאמוד בפיצוי כספי.
2. קו החשמל יחצוץ בין עראבה וסחינין: בפועל הגבלות השימוש ברצועת החשמל יהוו חיץ בין הערים וימנעו כל פיתוח עתידי.
3. פגיעה קניינית: אדמות אלו משמשות מעין עתודה להמשך פיתוח של הרשות, ימנע אפשרות לבנות ברצועה ובפועל, תתרום למצוקת הדיור הגדולה ממילא ברשות.
4. תיקון עוול בעוול: העתקת הקו לאזור הצפוני של עראבה פוגע בתושבי סחינין ובא על חשבונם.
5. חלופות תכנונית: יש לבחור חלופה תכנונית אשר לא תפגע בקניין הפרטי של תושבי סחינין ולא ימנע אפשרות לתכנון עתידי.

**עמדת מגישי התוכנית: ראו התייחסות בפרק 'סוגיות עקרוניות'.**

**התייחסות הותמ"ל: ראו התייחסות בפרק 'סוגיות עקרוניות'.**

**המלצות החוקר: ראו התייחסות בפרק 'סוגיות עקרוניות'.**

תוכנית: תמ"ל 1043 עראבה – מתחם צפוני

תאריך שימוע: 28.11.19

מס' התנגדות: 14

**המתנגדים: דיאב חוסין ומש' עבד אלמג'ד**

**המייצג: עו"ד בושנק**

**עיקרי ההתנגדות:**

1. קרקע המשמשת עתודה לבנייה בדיר חנא: הקרקעות בחלופה הצפונית מהוות עתודה לבנייה עתידית. קביעת הקו הצפוני מונע את התפתחות דיר חנא בעתיד.
2. פגיעה בזכות הקניין: התוכנית גורמת לפגיעה קניינית קשה, שלא ניתן לכמת לפיצוי הולם.
3. חריגה מסמכות הוועדה: הותמ"ל בחרה לפגוע בקרקעות שאינן בסמכות התוכנית. התוכנית מחד, משביחה את מתחם עראבה על חשבון דיר חנא. והעדה לא פעלה באופן תקין ובלא שקיפות. קבלת החלופה הצפונית על פני החלופה הדרומית, כפי שהוצג בחו"ד מטעם לב הגליל מהווה החלטה בלתי סבירה.
4. אי הצגת שמאות רלוונטיות בעת הגשת התוכנית: לא נלקח בחשבון כי בעלי הקרקעות בעראבה זוכים למעין פיצוי כפול. מחד, פוצו עת שהופקעו קרקעותיהם להקמת קו החשמל הנוכחי. מאידך, קרקעות בתוכנית ישובחו באופן משמעותי, תוך פגיעה קשה בבעלי הקרקע בתוואי קו החשמל המוצע.
5. הוועדה לא קבעה איזה דרך תכנוני יועבר קו החשמל: הוועדה לא ציינה האם הקרקעות המיועדות לקו החשמל יופקעו או יאותרו במסגרת איחוד וחלוקה. בכל אופן, אי הכללת קרקעות דיר חנא בתוכנית, תוך התייחסות ראויה פוגע בזכות הקניינית של בעלי הקרקעות.
6. מבקשים לדחות את אישור התוכנית עד אשר יתקיים דיון חוזר בחלופת קו החשמל.

**עמדת מגישי התוכנית: ראו התייחסות בפרק 'סוגיות עקרוניות'.**

**התייחסות הותמ"ל: ראו התייחסות בפרק 'סוגיות עקרוניות'.**

<b>המלצות החוקר : ראו התייחסות בפרק 'סוגיות עקרוניות'.</b>	
תוכנית : תמ"ל 1043 עראבה – מתחם צפוני	
מס' התנגדות : 15	תאריך שימוע : 28.11.19
<b>המתנגדים : זאהר אבו יונס</b>	
<b>המייצג : עו"ד איהב אבו יונס.</b>	
<b>עיקרי ההתנגדות :</b>	
<ol style="list-style-type: none"> <li>1. העתקת קו החשמל לחלקות חקלאיות : פגיעה קניינית קשה בבעלי הקרקעות.</li> <li>2. פגיעה באפשרות לתכנון עתידי בחלקות אלו : לאור מגבלות בגין העתקת הקו, לא ניתן יהיה לתכן מגורים בטווח רצועה, פגיעה קניינית ותכנונית קשה בבעלי הזכויות.</li> <li>3. עול בעול : השבחת חלקות בעראבה על חשבון דיר חנא.</li> <li>4. מחסום תכנוני עתידי : רצועה מהווה חיץ.</li> <li>5. יש לבחון חלופות אחרות שפגיעתן פחותה.</li> </ol>	
<b>עמדת מגישי התוכנית : ראו התייחסות בפרק 'סוגיות עקרוניות'.</b>	
<b>התייחסות הותמ"ל : ראו התייחסות בפרק 'סוגיות עקרוניות'.</b>	
<b>המלצות החוקר : ראו התייחסות בפרק 'סוגיות עקרוניות'.</b>	

תוכנית : תמ"ל 1043 עראבה – מתחם צפוני	
מס' התנגדות : 16	תאריך שימוע : 28.11.19
<b>המתנגדים : אימן גנאים</b>	
<b>המייצג : מר בילל גנאים, מבעלי הזכויות.</b>	
<b>עיקרי ההתנגדות :</b>	
<ol style="list-style-type: none"> <li>1. פגיעה קניינית : תוואי המוצע פוגע פגיעה קשה בזכות הקניין. אינו מידתי ואינו לאמוד פיצוי אמיתי.</li> <li>2. פגיעה בזכויות תכנוניות : בגין המגבלות שיוצרת רצועת חשמל, לא ניתן לתכנן דבר בקרקע. פגיעה בזכות הקניין.</li> <li>3. עול בעול : עראבה על חשבון דיר חנא.</li> <li>4. חלופה תכנונית : יש לבחור חלופה אחרת, הפוגעת פגיעה פחותה בקניין הפרטי.</li> </ol>	
<b>עמדת מגישי התוכנית : ראו התייחסות בפרק 'סוגיות עקרוניות'.</b>	
<b>התייחסות הותמ"ל : ראו התייחסות בפרק 'סוגיות עקרוניות'.</b>	
<b>המלצות החוקר : ראו התייחסות בפרק 'סוגיות עקרוניות'.</b>	

תוכנית : תמ"ל 1043 עראבה – מתחם צפוני	
מס' התנגדות : 17	תאריך שימוע : 28.11.19
<b>המתנגדים : ג'יריס עבד חאיכ – אינו נוכח בדיון</b>	
<b>המייצג</b>	

**החוקר מקריא את עיקרי ההתנגדות.**

**עיקרי ההתנגדות:**

1. מניעת פיתוח עתידי:
2. פגיעה בזכות הקניין: פגיעה בלתי מידתית וסבירה בקניין הפרטי של בעלי הקרקעות שאינן נכללות בתוכנית עראבה.
3. חריגה מסמכות הוועדה: אין לפגוע בקרקעות שאינם בתוכנית ע"י אי הכללתם בטבלאות האיזון.
4. חריגה מסמכות: הפקדת החלופה הצפונית חורגת מסמכות הותמ"ל הואיל והיא ממקמת את קו החשמל על קרקעות שאינן בתוכנית.
5. קיבלו החלטה ללא מלוא המידע הדורש: הישענות על דו"ח סביבתי שלא התייחסה לפגיעה הבלתי מידתית בקניין הפרטי של בעלי החלקות.
6. נתונים חסרים בדו"ח השמאי: התקבלו החלטות בלא שהוצגו מלוא הנתונים לשמאי. אומדן הפיצוי לא מופיע.
7. הדרך התכנונית של העברת קו החשמל: הועדה לא קבעה באיזה אופן יועברו קרקעות לרצועת החשמל, בין באיחוד וחלוקה מחדש ובין הפקעה.

**עמדת מגישי התוכנית: ראו התייחסות בפרק 'סוגיות עקרוניות'.**

**התייחסות הותמ"ל: ראו התייחסות בפרק 'סוגיות עקרוניות'.**

**המלצות החוקר: ראו התייחסות בפרק 'סוגיות עקרוניות'.**

תוכנית: תמ"ל 1043 עראבה – מתחם צפוני

מס' התנגדות: 18 | תאריך שימוע: 28.11.19

**המתנגדים: מש' שלאטעה ואח'**

**המייצג: עו"ד עזמי נסאר.**

**עיקרי ההתנגדות:**

1. פגיעה חמורה בהתפתחות העיר סחי'נין: ייעקרו מאות עצי זית. יפגע בהתפתחות העיר סחי'נין בעתיד.
2. פגיעה בזכויות קנייניות של בעלי הקרקע:
3. פגיעה בעתודת הקרקע האחרונה של העיר סחי'נין: בגין גריעה נוספת של קרקעות במרחב סחי'נין, תחושת קיפוח של תושבי העיר.
4. החלופה הדרומית פוגעת פגיעה פחותה בבעלי הקרקעות הפרטיים.
5. התוכנית נכפתה על תושבי סחי'נין, ללא שיתוף הציבור: החלופה הצפונית בפועל מרחיבה את שטח התוכנית מבלי הסכמת גורמים ברשות ומבלי שניתנה לתושבי סחי'נין האפשרות להגיב ולהתנגד כראוי.
6. חריגה מסמכות הוועדה: ותמ"ל החילה בפועל על סחי'נין תוכנית ותמ"לית, מבלי שהרשות ותושבי סחי'נין היו שותפים לה.
7. פגם מנהלי: התוכנית לא אושרה במליאת הוועדה המקומית לב הגליל כמתחייב. אישור ההחלטה נעשתה טלפונית ולא במהלך הדיון כמתחייב לפי סעי' 42(א) לחוק התכנון והבנייה.
8. החלופה הצפונית נבחרה לנוחיות חח"י: בלא התייחסות לתוכנית מתאר הכוללת לאזור. לא ניתנה התייחסות לעובדה למאות עצי הזית הנטועים בחלקה והצורך לעקור במידה ותתקבל חלופה זו. לא ניתנה התייחסות מספקת לקרבה לאזורי מגורים ותיירות הסמוכים לחלופה הצפונית המוצעת.
9. עוול בעוול: התוכנית באה לפתור את הבעיות התכנוניות של עראבה על חשבון סחי'נין.
10. אין התייחסות לתוכנית אב הקודם של סחי'נין: המאפשר פיתוח העיר לכיוון מזרח (מיקום רצועת החשמל המוצעת) מתנגש עם תכניות אחרות המקודמות באזור.

**עמדת מגישי התוכנית: ראו התייחסות בפרק 'סוגיות עקרוניות'.**



<b>התייחסות הותמ"ל: ראו התייחסות בפרק 'סוגיות עקרוניות'.</b>	
<b>המלצות החוקר: ראו התייחסות בפרק 'סוגיות עקרוניות'.</b>	

תוכנית: תמ"ל 1043 עראבה – מתחם צפוני	
מס' התנגדות: 19	תאריך שימוע: 28.11.19
<b>המתנגדים: גנאים מחמוד</b>	
<b>המייצג: עו"ד גנאים.</b>	
<b>עיקרי ההתנגדות:</b>	
<ol style="list-style-type: none"> <li>1. לא הוצבו שלטים ברצועת החשמל המוצע: כמתחייב על פי חוק.</li> <li>2. פגמים בקבלת ההחלטה להפקיד את התוכנית: פגם באופן קבלת ההחלטה. בסיס המידע שהיה למקבלי ההחלטה עת שקיבלו את ההחלטה. לא הייתה חו"ד סביבתית בעת קבלת ההחלטה.</li> <li>3. החלטה בלתי סבירה ומידתית: פוגעת באיזון בין האינטרס הציבורי וזכויות הקנייניות של בעלי הקרקע.</li> <li>4. פגיעה בזכויות הקניין</li> <li>5. פגיעה בעתודות קרקע להתפתחות עתידית: פגיעה בזכות הקניין, פגיעה באפשרות להשביח את הקרקע. כפיפות למגבלות רצועת החשמל. פגיעה כלכלית עתידית שלא ניתן לאמוד.</li> </ol>	
<b>עמדת מגישי התוכנית: ראו התייחסות בפרק 'סוגיות עקרוניות'.</b>	
<b>התייחסות הותמ"ל: ראו התייחסות בפרק 'סוגיות עקרוניות'.</b>	
<b>המלצות החוקר: ראו התייחסות בפרק 'סוגיות עקרוניות'.</b>	

תוכנית: תמ"ל 1043 עראבה – מתחם צפוני	
מס' התנגדות: 20	תאריך שימוע: 28.11.19
<b>המתנגדים: מאזן ורסאם סייד אחמד</b>	
<b>המייצג: עו"ד מוחמד בשיר</b>	
<b>עיקרי ההתנגדות:</b>	
<ol style="list-style-type: none"> <li>1. פגיעה קניינית: בזכויות בעלי הקרקע. לא ניתן לאמוד את הפגיעה בפיצוי כספי.</li> <li>2. רצועת החשמל יוצרת חיץ תכנוני בין עראבה לסחינן.</li> <li>3. פגיעה באפשרות להשתמש בקרקע לתכנון עתידי: לטובת פתרון מצוקת הדיור של המגזר. מגבלות לא יאפשרו.</li> <li>4. יש לבחון חלופות אחרות שאינה פוגעות פגיעה קשה בבעלי קרקע פרטיים.</li> </ol> <p>עו"ד מוחמד בשיר בהתייחסות להצעת הוותמ"ל – רואה בחיוב את הצעת הוותמ"ל.</p>	
<b>עמדת מגישי התוכנית: ראו התייחסות בפרק 'סוגיות עקרוניות'.</b>	
<b>התייחסות הותמ"ל: ראו התייחסות בפרק 'סוגיות עקרוניות'.</b>	
<b>המלצות החוקר: ראו התייחסות בפרק 'סוגיות עקרוניות'.</b>	

תוכנית: תמ"ל 1043 עראבה – מתחם צפוני	
מס' התנגדות: 21	תאריך שימוע: 28.11.19
<b>המתנגדים: יוסף חיאדרה – אינו נוכח בדיון</b>	
<b>המייצג:</b>	
<b><u>החוקר מקריא את עיקרי ההתנגדות.</u></b>	
<b><u>עיקרי ההתנגדות:</u></b>	
<p>1. <u>תוכנית בלתי סבירה ומידתית</u>: אינו מהווה איזון ראוי בין האינטרס הציבורי ופגיעה בבעלי הקרקעות בקו החשמל המוצע.</p> <p>2. <u>פגמים בהתנהלות</u>: בעלי הזכויות בקו החשמל המוצע לא שותפו בכל תהליך יצירת התוכנית כראוי. ההצעה לא התבססה על חו"ד סביבתית של חח"י בעת הפקדתה.</p> <p>3. <u>פגיעה דרסטית בזכויות קנייניות של בעלי הקרקע</u>: חקלאית. איבוד אחוזי בנייה עתידיים, וחוסר יכולת לתכנן עתודת מגורים עתידי. נזק בלתי הפיך.</p> <p>4. <u>מטרדים מקו החשמל המוצע</u>: רעש, קרינה, סכנה לחיי בעלי הקרקעות. פגיעה במרחב המחיה של ילדים באזור.</p> <p>5. <u>עוול בעוול</u>: התוכנית מטיבה עם עראבה אך פוגעת פגיעה ממשית בתושבי סח'נין בכלל ובעלי הקרקע בפרט.</p>	
<b><u>עמדת מגישי התוכנית</u>: ראו התייחסות בפרק 'סוגיות עקרוניות'.</b>	
<b><u>התייחסות הותמ"ל</u>: ראו התייחסות בפרק 'סוגיות עקרוניות'.</b>	
<b><u>המלצות החוקר</u>: ראו התייחסות בפרק 'סוגיות עקרוניות'.</b>	

תוכנית: תמ"ל 1043 עראבה – מתחם צפוני	
מס' התנגדות: 242	תאריך שימוע: 28.11.2019
<b>המתנגדים: בדארנה נזיה</b>	
<b>המייצג:</b>	
<b><u>עיקרי ההתנגדות:</u></b>	
<ul style="list-style-type: none"> <li>• התנגדות להעתקת קו החשמל אל עבר אדמה חקלאית מחוץ לגבולות התוכנית ותיקון עוול בעוול.</li> <li>• פגיעה בזכות הקניין.</li> </ul>	
<b><u>עמדת מגישי התוכנית</u>: ראו התייחסות בפרק 'סוגיות עקרוניות'.</b>	
<b><u>התייחסות הותמ"ל</u>: ראו התייחסות בפרק 'סוגיות עקרוניות'.</b>	
<b><u>המלצות החוקר</u>: ראו התייחסות בפרק 'סוגיות עקרוניות'.</b>	

תוכנית: תמ"ל 1043 עראבה – מתחם צפוני	
מס' התנגדות: 267	תאריך שימוע: 28.11.2019
<b>המתנגדים: גנאמה סאמד</b>	

המייצג:	חלקת מקור: 19240/20
<b>עיקרי ההתנגדות:</b>	
<ul style="list-style-type: none"> <li>• התנגדות להעתקת קו החשמל אל עבר אדמה חקלאית מחוץ לגבולות התוכנית ותיקון עוול בעוול.</li> <li>• פגיעה הזכות הקניין.</li> <li>• פגיעה באפשרות תכנון עתידי במרחב.</li> </ul>	
<b>עמדת מגישי התוכנית:</b>	
ראו התייחסות בפרק 'סוגיות עקרוניות'.	
<b>התייחסות הותמ"ל:</b>	
ראו התייחסות בפרק 'סוגיות עקרוניות'.	
<b>המלצות החוקר:</b>	
ראו התייחסות בפרק 'סוגיות עקרוניות'.	

תוכנית: תמ"ל 1043 עראבה – מתחם צפוני	
מס' התנגדות: 277	תאריך שימוע: 28.11.2019
<b>המתנגדים: גנאים סאלח ועוד</b>	
המייצג:	חלקת מקור: 19272/75
<b>עיקרי ההתנגדות:</b>	
<ul style="list-style-type: none"> <li>• התנגדות להעתקת קו החשמל אל עבר אדמה חקלאית מחוץ לגבולות התוכנית ותיקון עוול בעוול.</li> <li>• פגיעה הזכות הקניין.</li> <li>• פגיעה באפשרות תכנון עתידי במרחב.</li> </ul>	
<b>עמדת מגישי התוכנית:</b>	
ראו התייחסות בפרק 'סוגיות עקרוניות'.	
<b>התייחסות הותמ"ל:</b>	
ראו התייחסות בפרק 'סוגיות עקרוניות'.	
<b>המלצות החוקר:</b>	
ראו התייחסות בפרק 'סוגיות עקרוניות'.	

תוכנית: תמ"ל 1043 עראבה – מתחם צפוני	
מס' התנגדות: 280	תאריך שימוע: 28.11.2019
<b>המתנגדים: עות'מאן וג'יה</b>	
המייצג:	חלקת מקור: 19292/74
<b>עיקרי ההתנגדות:</b>	
<ul style="list-style-type: none"> <li>• התנגדות להעתקת קו החשמל אל עבר אדמה חקלאית מחוץ לגבולות התוכנית ותיקון עוול בעוול.</li> <li>• פגיעה הזכות הקניין.</li> </ul>	

<ul style="list-style-type: none"> <li>פגיעה באפשרות תכנון עתידי במרחב.</li> </ul>
<p><b><u>עמדת מגישי התוכנית:</u></b> ראו התייחסות בפרק 'סוגיות עקרוניות'.</p>
<p><b><u>התייחסות הותמ"ל:</u></b> ראו התייחסות בפרק 'סוגיות עקרוניות'.</p>
<p><b><u>המלצות החוקר:</u></b> ראו התייחסות בפרק 'סוגיות עקרוניות'.</p>

תוכנית: תמ"ל 1043 עראבה – מתחם צפוני	
מס' התנגדות: 281	תאריך שימוע: 28.11.2019
<b>המתנגדים: גנאים אימן</b>	
<b>המייצג:</b>	<b>חלקת מקור: 19240/19</b>
<p><b><u>עיקרי ההתנגדות:</u></b></p> <ul style="list-style-type: none"> <li>התנגדות להעתקת קו החשמל אל עבר אדמה חקלאית מחוץ לגבולות התוכנית ותיקון עוול בעוול.</li> <li>פגיעה הזכות הקניין.</li> <li>פגיעה באפשרות תכנון עתידי במרחב.</li> </ul>	
<p><b><u>עמדת מגישי התוכנית:</u></b> ראו התייחסות בפרק 'סוגיות עקרוניות'.</p>	
<p><b><u>התייחסות הותמ"ל:</u></b> ראו התייחסות בפרק 'סוגיות עקרוניות'.</p>	
<p><b><u>המלצות החוקר:</u></b> ראו התייחסות בפרק 'סוגיות עקרוניות'.</p>	

תוכנית: תמ"ל 1043 עראבה – מתחם צפוני	
מס' התנגדות: 282	תאריך שימוע: 28.11.2019
<b>המתנגדים: בדארנה מונא</b>	
<b>המייצג:</b>	<b>חלקת מקור: 19266/12</b>
<p><b><u>עיקרי ההתנגדות:</u></b></p> <ul style="list-style-type: none"> <li>התנגדות להעתקת קו החשמל אל עבר אדמה חקלאית מחוץ לגבולות התוכנית ותיקון עוול בעוול.</li> <li>פגיעה הזכות הקניין.</li> <li>פגיעה באפשרות תכנון עתידי במרחב.</li> </ul>	

<b>עמדת מגישי התוכנית:</b> ראו התייחסות בפרק 'סוגיות עקרוניות'.
<b>התייחסות הותמ"ל:</b> ראו התייחסות בפרק 'סוגיות עקרוניות'.
<b>המלצות החוקר:</b> ראו התייחסות בפרק 'סוגיות עקרוניות'.

תוכנית: תמ"ל 1043 עראבה – מתחם צפוני	
מס' התנגדות: 283	תאריך שימוע: 28.11.2019
<b>המתנגדים: שחאדה פתחי</b>	
<b>המייצג:</b>	<b>חלקת מקור: 19292/66</b>
<b>עיקרי ההתנגדות:</b>	
<ul style="list-style-type: none"> <li>• התנגדות להעתקת קו החשמל אל עבר אדמה חקלאית מחוץ לגבולות התוכנית ותיקון עוול בעוול.</li> <li>• פגיעה הזכות הקניין.</li> <li>• פגיעה באפשרות תכנון עתידי במרחב.</li> </ul>	
<b>עמדת מגישי התוכנית:</b> ראו התייחסות בפרק 'סוגיות עקרוניות'.	
<b>התייחסות הותמ"ל:</b> ראו התייחסות בפרק 'סוגיות עקרוניות'.	
<b>המלצות החוקר:</b> ראו התייחסות בפרק 'סוגיות עקרוניות'.	

תוכנית: תמ"ל 1043 עראבה – מתחם צפוני	
מס' התנגדות: 284	תאריך שימוע: 28.11.2019
<b>המתנגדים:</b>	
<b>המייצג:</b>	<b>חלקת מקור: 19292/47</b>
<b>עיקרי ההתנגדות:</b>	
<ul style="list-style-type: none"> <li>• התנגדות להעתקת קו החשמל אל עבר אדמה חקלאית מחוץ לגבולות התוכנית ותיקון עוול בעוול.</li> <li>• פגיעה הזכות הקניין.</li> <li>• פגיעה באפשרות תכנון עתידי במרחב.</li> </ul>	
<b>עמדת מגישי התוכנית:</b> ראו התייחסות בפרק 'סוגיות עקרוניות'.	

<b>התייחסות הותמ"ל:</b> ראו התייחסות בפרק 'סוגיות עקרוניות'.	
<b>המלצות החוקר:</b> ראו התייחסות בפרק 'סוגיות עקרוניות'.	

תוכנית: תמ"ל 1043 עראבה – מתחם צפוני	
מס' התנגדות: 285	תאריך שימוע: 28.11.2019
<b>המתנגדים: בדארנה זהר</b>	
<b>המייצג:</b>	<b>חלקת מקור: 19292/44</b>
<b>עיקרי ההתנגדות:</b>	
<ul style="list-style-type: none"> <li>• התנגדות להעתקת קו החשמל אל עבר אדמה חקלאית מחוץ לגבולות התוכנית ותיקון עוול בעוול.</li> <li>• פגיעה הזכות הקניין.</li> <li>• פגיעה באפשרות תכנון עתידי במרחב.</li> </ul>	
<b>עמדת מגישי התוכנית:</b> ראו התייחסות בפרק 'סוגיות עקרוניות'.	
<b>התייחסות הותמ"ל:</b> ראו התייחסות בפרק 'סוגיות עקרוניות'.	
<b>המלצות החוקר:</b> ראו התייחסות בפרק 'סוגיות עקרוניות'.	

תוכנית: תמ"ל 1043 עראבה – מתחם צפוני	
מס' התנגדות: 286	תאריך שימוע: 28.11.2019
<b>המתנגדים: אבו עיאש טאהא</b>	
<b>המייצג:</b>	<b>חלקת מקור: 19323/124 19323/136</b>
<b>עיקרי ההתנגדות:</b>	
<ul style="list-style-type: none"> <li>• התנגדות להעתקת קו החשמל אל עבר אדמה חקלאית מחוץ לגבולות התוכנית ותיקון עוול בעוול.</li> <li>• פגיעה הזכות הקניין.</li> <li>• פגיעה באפשרות תכנון עתידי במרחב.</li> </ul>	
<b>עמדת מגישי התוכנית:</b> ראו התייחסות בפרק 'סוגיות עקרוניות'.	
<b>התייחסות הותמ"ל:</b> ראו התייחסות בפרק 'סוגיות עקרוניות'.	

<b>המלצות החוקר:</b> ראו התייחסות בפרק 'סוגיות עקרוניות'.
--

תוכנית: תמ"ל 1043 עראבה – מתחם צפוני	
מס' התנגדות: 287	תאריך שימוע: 28.11.2019
<b>המתנגדים: גנאים מאג'ד</b>	
<b>המייצג:</b>	<b>חלקת מקור: 19293/42</b>
<b>עיקרי ההתנגדות:</b>	
<ul style="list-style-type: none"> <li>• התנגדות להעתקת קו החשמל אל עבר אדמה חקלאית מחוץ לגבולות התוכנית ותיקון עוול בעוול.</li> <li>• פגיעה הזכות הקניין.</li> <li>• פגיעה באפשרות תכנון עתידי במרחב.</li> </ul>	
<b>עמדת מגישי התוכנית:</b> ראו התייחסות בפרק 'סוגיות עקרוניות'.	
<b>התייחסות הותמ"ל:</b> ראו התייחסות בפרק 'סוגיות עקרוניות'.	
<b>המלצות החוקר:</b> ראו התייחסות בפרק 'סוגיות עקרוניות'.	

תוכנית: תמ"ל 1043 עראבה – מתחם צפוני	
מס' התנגדות: 350	תאריך שימוע: 28.11.2019
<b>המתנגדים: מוחמד חסן גנאים</b>	
<b>המייצג:</b>	<b>חלקת מקור: 19293/42</b>
<b>עיקרי ההתנגדות:</b>	
<ul style="list-style-type: none"> <li>• התנגדות להעתקת קו החשמל אל עבר אדמה חקלאית מחוץ לגבולות התוכנית ותיקון עוול בעוול.</li> <li>• פגיעה הזכות הקניין.</li> <li>• פגיעה באפשרות תכנון עתידי במרחב.</li> </ul>	
<b>עמדת מגישי התוכנית:</b> ראו התייחסות בפרק 'סוגיות עקרוניות'.	
<b>התייחסות הותמ"ל:</b> ראו התייחסות בפרק 'סוגיות עקרוניות'.	
<b>המלצות החוקר:</b> ראו התייחסות בפרק 'סוגיות עקרוניות'.	

תוכנית: תמ"ל 1043 עראבה – מתחם צפוני	
מס' התנגדות: 351	תאריך שימוע: 28.11.2019
<b>המתנגדים: שואהנה בסאם</b>	
המייצג:	חלקת מקור: 19266/08 19293/124
<b><u>עיקרי ההתנגדות:</u></b>	
<ul style="list-style-type: none"> <li>• התנגדות להעתקת קו החשמל אל עבר אדמה חקלאית מחוץ לגבולות התוכנית ותיקון עוול בעוול.</li> <li>• פגיעה הזכות הקניין.</li> <li>• פגיעה באפשרות תכנון עתידי במרחב.</li> </ul>	
<b><u>עמדת מגישי התוכנית:</u></b>	
ראו התייחסות בפרק 'סוגיות עקרוניות'.	
<b><u>התייחסות הותמ"ל:</u></b>	
ראו התייחסות בפרק 'סוגיות עקרוניות'.	
<b><u>המלצות החוקר:</u></b>	
ראו התייחסות בפרק 'סוגיות עקרוניות'.	

תוכנית: תמ"ל 1043 עראבה – מתחם צפוני	
מס' התנגדות: 378	תאריך שימוע: 28.11.2019
<b>המתנגדים: גנאים כאמל</b>	
המייצג:	חלקת מקור: 19240
<b><u>עיקרי ההתנגדות:</u></b>	
<ul style="list-style-type: none"> <li>• התנגדות להעתקת קו החשמל אל עבר אדמה חקלאית מחוץ לגבולות התוכנית ותיקון עוול בעוול.</li> <li>• פגיעה הזכות הקניין.</li> <li>• פגיעה באפשרות תכנון עתידי במרחב.</li> </ul>	
<b><u>עמדת מגישי התוכנית:</u></b>	
ראו התייחסות בפרק 'סוגיות עקרוניות'.	
<b><u>התייחסות הותמ"ל:</u></b>	
ראו התייחסות בפרק 'סוגיות עקרוניות'.	
<b><u>המלצות החוקר:</u></b>	
ראו התייחסות בפרק 'סוגיות עקרוניות'.	

תוכנית: תמ"ל 1043 עראבה – מתחם צפוני	
מס' התנגדות: 400	תאריך שימוע: 28.11.2019



<b>המתנגדים : עלי סעיד גנאים</b>	
<b>המייצג:</b>	<b>חלקת מקור : 19292/73</b>
<b><u>עיקרי ההתנגדות :</u></b>	
<ul style="list-style-type: none"> <li>• התנגדות להעתקת קו החשמל אל עבר אדמה חקלאית מחוץ לגבולות התוכנית ותיקון עוול בעוול.</li> <li>• פגיעה הזכות הקניין.</li> <li>• פגיעה באפשרות תכנון עתידי במרחב.</li> </ul>	
<b><u>עמדת מגישי התוכנית :</u></b>	
ראו התייחסות בפרק 'סוגיות עקרוניות'.	
<b><u>התייחסות הותמ"ל :</u></b>	
ראו התייחסות בפרק 'סוגיות עקרוניות'.	
<b><u>המלצות החוקר :</u></b>	
ראו התייחסות בפרק 'סוגיות עקרוניות'.	

תוכנית : תמ"ל 1043 עראבה – מתחם צפוני	
מס' התנגדות : 401	תאריך שימוע : 28.11.2019
<b>המתנגדים : אינאס גנאים אבו ריא</b>	
<b>המייצג:</b>	<b>חלקת מקור : 19292/52 19240/19</b>
<b><u>עיקרי ההתנגדות :</u></b>	
<ul style="list-style-type: none"> <li>• התנגדות להעתקת קו החשמל אל עבר אדמה חקלאית מחוץ לגבולות התוכנית ותיקון עוול בעוול.</li> <li>• פגיעה הזכות הקניין.</li> <li>• פגיעה באפשרות תכנון עתידי במרחב.</li> </ul>	
<b><u>עמדת מגישי התוכנית :</u></b>	
ראו התייחסות בפרק 'סוגיות עקרוניות'.	
<b><u>התייחסות הותמ"ל :</u></b>	
ראו התייחסות בפרק 'סוגיות עקרוניות'.	
<b><u>המלצות החוקר :</u></b>	
ראו התייחסות בפרק 'סוגיות עקרוניות'.	

תוכנית : תמ"ל 1043 עראבה – מתחם צפוני	
מס' התנגדות : 402	תאריך שימוע : 28.11.2019
<b>המתנגדים : סובחי בדארנה</b>	
<b>המייצג:</b>	<b>חלקת מקור : 19292/106 19293/100 19292/44</b>

<b><u>עיקרי ההתנגדות:</u></b>	
<ul style="list-style-type: none"> <li>• התנגדות להעתקת קו החשמל אל עבר אדמה חקלאית מחוץ לגבולות התוכנית ותיקון עוול בעוול.</li> <li>• פגיעה הזכות הקניין.</li> <li>• פגיעה באפשרות תכנון עתידי במרחב.</li> </ul>	
<b><u>עמדת מגישי התוכנית:</u></b>	
ראו התייחסות בפרק 'סוגיות עקרוניות'.	
<b><u>התייחסות הותמ"ל:</u></b>	
ראו התייחסות בפרק 'סוגיות עקרוניות'.	
<b><u>המלצות החוקר:</u></b>	
ראו התייחסות בפרק 'סוגיות עקרוניות'.	

תוכנית: תמ"ל 1043 עראבה – מתחם צפוני	
מס' התנגדות: 433	תאריך שימוע: 28.11.2019
<b>המתנגדים: גנאים כאמל</b>	
<b>המייצג:</b>	<b>חלקת מקור: 19292/6 19292/53 19293/72 19323/64 19323/65</b>
<b><u>עיקרי ההתנגדות:</u></b>	
<ul style="list-style-type: none"> <li>• התנגדות להעתקת קו החשמל אל עבר אדמה חקלאית מחוץ לגבולות התוכנית ותיקון עוול בעוול.</li> <li>• פגיעה הזכות הקניין.</li> <li>• פגיעה באפשרות תכנון עתידי במרחב.</li> </ul>	
<b><u>עמדת מגישי התוכנית:</u></b>	
ראו התייחסות בפרק 'סוגיות עקרוניות'.	
<b><u>התייחסות הותמ"ל:</u></b>	
ראו התייחסות בפרק 'סוגיות עקרוניות'.	
<b><u>המלצות החוקר:</u></b>	
ראו התייחסות בפרק 'סוגיות עקרוניות'.	

תוכנית: תמ"ל 1043 עראבה – מתחם צפוני	
מס' התנגדות: 435	תאריך שימוע: 28.11.2019
<b>המתנגדים: עות'מאן מוחמד ועוד</b>	
<b>המייצג:</b>	<b>חלקת מקור: 19292/72</b>
<b><u>עיקרי ההתנגדות:</u></b>	
<ul style="list-style-type: none"> <li>• התנגדות להעתקת קו החשמל אל עבר אדמה חקלאית מחוץ לגבולות התוכנית ותיקון עוול בעוול.</li> </ul>	

<ul style="list-style-type: none"> <li>פגיעה הזכות הקניין.</li> <li>פגיעה באפשרות תכנון עתידי במרחב.</li> </ul>
<p><b>עמדת מגישי התוכנית:</b> ראו התייחסות בפרק 'סוגיות עקרוניות'.</p>
<p><b>התייחסות הותמ"ל:</b> ראו התייחסות בפרק 'סוגיות עקרוניות'.</p>
<p><b>המלצות החוקר:</b> ראו התייחסות בפרק 'סוגיות עקרוניות'.</p>

תוכנית: תמ"ל 1043 עראבה – מתחם צפוני	
מס' התנגדות: 438	תאריך שימוע: 28.11.2019
<b>המתנגדים: גנאים מוחמד סאלח</b>	
המייצג:	חלקת מקור: 19292/56
<b>עיקרי ההתנגדות:</b>	
<ul style="list-style-type: none"> <li>התנגדות להעתקת קו החשמל אל עבר אדמה חקלאית מחוץ לגבולות התוכנית ותיקון עוול בעוול.</li> <li>פגיעה הזכות הקניין.</li> <li>פגיעה באפשרות תכנון עתידי במרחב.</li> </ul>	
<p><b>עמדת מגישי התוכנית:</b> ראו התייחסות בפרק 'סוגיות עקרוניות'.</p>	
<p><b>התייחסות הותמ"ל:</b> ראו התייחסות בפרק 'סוגיות עקרוניות'.</p>	
<p><b>המלצות החוקר:</b> ראו התייחסות בפרק 'סוגיות עקרוניות'.</p>	

תוכנית: תמ"ל 1043 עראבה – מתחם צפוני	
מס' התנגדות: 515	תאריך שימוע: 28.11.2019
<b>המתנגדים: מאג'ד גנאים</b>	
המייצג:	חלקת מקור: 19292/73 19293/42
<b>עיקרי ההתנגדות:</b>	
<ul style="list-style-type: none"> <li>התנגדות להעתקת קו החשמל אל עבר אדמה חקלאית מחוץ לגבולות התוכנית ותיקון עוול בעוול.</li> <li>פגיעה הזכות הקניין.</li> <li>פגיעה באפשרות תכנון עתידי במרחב.</li> </ul>	

<b>עמדת מגישי התוכנית:</b> ראו התייחסות בפרק 'סוגיות עקרוניות'.
<b>התייחסות הותמ"ל:</b> ראו התייחסות בפרק 'סוגיות עקרוניות'.
<b>המלצות החוקר:</b> ראו התייחסות בפרק 'סוגיות עקרוניות'.

תוכנית: תמ"ל 1043 עראבה – מתחם צפוני	
מס' התנגדות: 520	תאריך שימוע: 28.11.2019
<b>המתנגדים: גנאים מוחמד סעיד</b>	
<b>המייצג:</b>	<b>חלקת מקור: 19292/56</b>
<b>עיקרי ההתנגדות:</b>	
<ul style="list-style-type: none"> <li>• התנגדות להעתקת קו החשמל אל עבר אדמה חקלאית מחוץ לגבולות התוכנית ותיקון עוול בעוול.</li> <li>• פגיעה הזכות הקניין.</li> <li>• פגיעה באפשרות תכנון עתידי במרחב.</li> </ul>	
<b>עמדת מגישי התוכנית:</b> ראו התייחסות בפרק 'סוגיות עקרוניות'.	
<b>התייחסות הותמ"ל:</b> ראו התייחסות בפרק 'סוגיות עקרוניות'.	
<b>המלצות החוקר:</b> ראו התייחסות בפרק 'סוגיות עקרוניות'.	

תוכנית: תמ"ל 1043 עראבה – מתחם צפוני	
מס' התנגדות: 11	תאריך שימוע: 28.11.2019
<b>המתנגדים: בלאל גנאים</b>	
<b>המייצג:</b>	<b>חלקת מקור: 19292/44 19240/25</b>
<b>עיקרי ההתנגדות:</b>	
<ul style="list-style-type: none"> <li>• פגיעה בזכות הקניין.</li> <li>• תיקון עוול בעוול אחר. העתקת קו החשמל לעבר סח'נין יפגע באפשרות פיתוח עתידי של הרשות.</li> </ul>	
<b>עמדת מגישי התוכנית:</b> ראו התייחסות בפרק 'סוגיות עקרוניות'.	

<b>התייחסות הותמ"ל:</b> ראו התייחסות בפרק 'סוגיות עקרוניות'.	
<b>המלצות החוקר:</b> ראו התייחסות בפרק 'סוגיות עקרוניות'.	

תוכנית: תמ"ל 1043 עראבה – מתחם צפוני	
מס' התנגדות: 274	תאריך שימוע: 28.11.2019
<b>המתנגדים: מופק טרביה</b>	
<b>המייצג:</b>	<b>חלקת מקור: 19293/42</b>
<b>עיקרי ההתנגדות:</b>	
<ul style="list-style-type: none"> <li>פגיעה בזכות הקניין.</li> <li>החלקה נטועה זיתים והמתנגד מתפרנס ממסיק הזיתים. העתקת קו החשמל יפגע בפרנסת המתנגד.</li> </ul>	
<b>עמדת מגישי התוכנית:</b> ראו התייחסות בפרק 'סוגיות עקרוניות'.	
<b>התייחסות הותמ"ל:</b> ראו התייחסות בפרק 'סוגיות עקרוניות'.	
<b>המלצות החוקר:</b> ראו התייחסות בפרק 'סוגיות עקרוניות'.	

תוכנית: תמ"ל 1043 עראבה – מתחם צפוני	
מס' התנגדות: 195	תאריך שימוע: 28.11.2019
<b>המתנגדים: עזייה עלי</b>	
<b>המייצג:</b>	<b>חלקת מקור: 19400/35</b>
<b>עיקרי ההתנגדות:</b>	
<ul style="list-style-type: none"> <li>פגיעה בזכות הקניין.</li> <li>לא נקבעה האופן התכנוני להעתקת קו החשמל, בין אם בהפקעה או בדרך של ייעוד קרקעות לצרכי ציבור לאורך קו החשמל המוצע.</li> </ul>	
<b>עמדת מגישי התוכנית:</b> ראו התייחסות בפרק 'סוגיות עקרוניות'.	
<b>התייחסות הותמ"ל:</b> ראו התייחסות בפרק 'סוגיות עקרוניות'.	
<b>המלצות החוקר:</b> ראו התייחסות בפרק 'סוגיות עקרוניות'.	

תוכנית: תמ"ל 1043 עראבה – מתחם צפוני	
מס' התנגדות: 196	תאריך שימוע: 28.11.2019
המתנגדים: אבראהים ח'טיב	
המייצג:	חלקת מקור: 19428/31
<p><b>עיקרי ההתנגדות:</b></p> <ul style="list-style-type: none"> <li>פגיעה בזכות הקניין.</li> <li>לא נקבעה האופן התכנוני להעתקת קו החשמל, בין אם בהפקעה או בדרך של ייעוד קרקעות לצרכי ציבור לאורך קו החשמל המוצע.</li> <li>ערך שמאי נמוך למגרשי התמורה.</li> </ul>	
<p><b>עמדת מגישי התוכנית:</b></p> <p>ראו התייחסות בפרק 'סוגיות עקרוניות'.</p>	
<p><b>התייחסות הותמ"ל:</b></p> <p>ראו התייחסות בפרק 'סוגיות עקרוניות'.</p>	
<p><b>המלצות החוקר:</b></p> <p>ראו התייחסות בפרק 'סוגיות עקרוניות'.</p>	

תוכנית: תמ"ל 1043 עראבה – מתחם צפוני	
מס' התנגדות: 197	תאריך שימוע: 28.11.2019
המתנגדים: מועין ח'טיב	
המייצג:	חלקת מקור: 19428/31
<p><b>עיקרי ההתנגדות:</b></p> <ul style="list-style-type: none"> <li>פגיעה בזכות הקניין.</li> <li>לא מתקנים עוול בעוול אחר. אין להסיט את הקו לעבר דיר חנה.</li> <li>לא נקבעה האופן התכנוני להעתקת קו החשמל, בין אם בהפקעה או בדרך של ייעוד קרקעות לצרכי ציבור לאורך קו החשמל המוצע.</li> </ul>	
<p><b>עמדת מגישי התוכנית:</b></p> <p>ראו התייחסות בפרק 'סוגיות עקרוניות'.</p>	
<p><b>התייחסות הותמ"ל:</b></p> <p>ראו התייחסות בפרק 'סוגיות עקרוניות'.</p>	
<p><b>המלצות החוקר:</b></p> <p>ראו התייחסות בפרק 'סוגיות עקרוניות'.</p>	

תוכנית: תמ"ל 1043 עראבה – מתחם צפוני
--------------------------------------

מס' התנגדות: 198	תאריך שימוע: 28.11.2019
<b>המתנגדים: סהיר ח'טיב</b>	
<b>המייצג:</b>	<b>חלקת מקור: 19428/39</b>
<b>עיקרי ההתנגדות:</b>	
<ul style="list-style-type: none"> <li>• פגיעה בזכות הקניין.</li> <li>• לא מתקנים עוול בעוול אחר. אין להסיט את הקו לעבר דיר חנה.</li> <li>• פגיעה באפשרות הרחבת דיר חנא.</li> <li>• לא נקבעה האופן התכנוני להעתקת קו החשמל, בין אם בהפקעה או בדרך של ייעוד קרקעות לצרכי ציבור לאורך קו החשמל המוצע.</li> </ul>	
<b>עמדת מגישי התוכנית:</b>	
ראו התייחסות בפרק 'סוגיות עקרוניות'.	
<b>התייחסות הותמ"ל:</b>	
ראו התייחסות בפרק 'סוגיות עקרוניות'.	
<b>המלצות החוקר:</b>	
ראו התייחסות בפרק 'סוגיות עקרוניות'.	

תוכנית: תמ"ל 1043 עראבה – מתחם צפוני	
מס' התנגדות: 199	תאריך שימוע: 28.11.2019
<b>המתנגדים: מחמוד ח'לאילה</b>	
<b>המייצג:</b>	<b>חלקת מקור: 19407/22</b>
<b>עיקרי ההתנגדות:</b>	
<ul style="list-style-type: none"> <li>• פגיעה בזכות הקניין.</li> <li>• לא מתקנים עוול בעוול אחר. אין להסיט את הקו לעבר דיר חנה.</li> <li>• פגיעה באפשרות הרחבת דיר חנא.</li> <li>• לא נקבעה האופן התכנוני להעתקת קו החשמל, בין אם בהפקעה או בדרך של ייעוד קרקעות לצרכי ציבור לאורך קו החשמל המוצע.</li> <li>• טענות כנגד ערכי שמאות לקרקעות תחת רצועת החשמל.</li> </ul>	
<b>עמדת מגישי התוכנית:</b>	
ראו התייחסות בפרק 'סוגיות עקרוניות'.	
<b>התייחסות הותמ"ל:</b>	
ראו התייחסות בפרק 'סוגיות עקרוניות'.	
<b>המלצות החוקר:</b>	
ראו התייחסות בפרק 'סוגיות עקרוניות'.	

תוכנית: תמ"ל 1043 עראבה – מתחם צפוני
--------------------------------------

מס' התנגדות: 202	תאריך שימוע: 28.11.2019
<b>המתנגדים: וליאם עטוה</b>	
<b>המייצג:</b>	<b>חלקת מקור: 19401/09 19402/03</b>
<b>עיקרי ההתנגדות:</b>	
<ul style="list-style-type: none"> <li>• פגיעה בזכות הקניין.</li> <li>• לא מתקנים עוול בעוול אחר. אין להסיט את הקו לעבר דיר חנה.</li> <li>• פגיעה באפשרות הרחבת דיר חנא.</li> <li>• לא נקבעה האופן התכנוני להעתקת קו החשמל, בין אם בהפקעה או בדרך של ייעוד קרקעות לצרכי ציבור לאורך קו החשמל המוצע.</li> <li>• טענות כנגד ערכי שמאות לקרקעות תחת רצועת החשמל.</li> </ul>	
<b>עמדת מגישי התוכנית:</b>	
ראו התייחסות בפרק 'סוגיות עקרוניות'.	
<b>התייחסות הותמ"ל:</b>	
ראו התייחסות בפרק 'סוגיות עקרוניות'.	
<b>המלצות החוקר:</b>	
ראו התייחסות בפרק 'סוגיות עקרוניות'.	

תוכנית: תמ"ל 1043 עראבה – מתחם צפוני	
מס' התנגדות: 203	תאריך שימוע: 28.11.2019
<b>המתנגדים: יוסף אבו אלחוף</b>	
<b>המייצג:</b>	<b>חלקת מקור: 19402/15</b>
<b>עיקרי ההתנגדות:</b>	
<ul style="list-style-type: none"> <li>• פגיעה בזכות הקניין.</li> <li>• לא מתקנים עוול בעוול אחר. אין להסיט את הקו לעבר דיר חנה.</li> <li>• פגיעה באפשרות הרחבת דיר חנא.</li> <li>• לא נקבעה האופן התכנוני להעתקת קו החשמל, בין אם בהפקעה או בדרך של ייעוד קרקעות לצרכי ציבור לאורך קו החשמל המוצע.</li> <li>• טענות כנגד ערכי שמאות לקרקעות תחת רצועת החשמל.</li> </ul>	
<b>עמדת מגישי התוכנית:</b>	
ראו התייחסות בפרק 'סוגיות עקרוניות'.	
<b>התייחסות הותמ"ל:</b>	
ראו התייחסות בפרק 'סוגיות עקרוניות'.	
<b>המלצות החוקר:</b>	
ראו התייחסות בפרק 'סוגיות עקרוניות'.	

תוכנית: תמ"ל 1043 עראבה – מתחם צפוני
--------------------------------------



מס' התנגדות: 204	תאריך שימוע: 28.11.2019
<b>המתנגדים: ויסאם חביב</b>	
<b>המייצג:</b>	<b>חלקת מקור: 19401/22</b>
<b>עיקרי ההתנגדות:</b>	
<ul style="list-style-type: none"> <li>• פגיעה בזכות הקניין.</li> <li>• לא מתקנים עוול בעוול אחר. אין להסיט את הקו לעבר דיר חנה.</li> <li>• פגיעה באפשרות הרחבת דיר חנא.</li> <li>• לא נקבעה האופן התכנוני להעתקת קו החשמל, בין אם בהפקעה או בדרך של ייעוד קרקעות לצרכי ציבור לאורך קו החשמל המוצע.</li> <li>• טענות כנגד ערכי שמאות לקרקעות תחת רצועת החשמל.</li> </ul>	
<b>עמדת מגישי התוכנית:</b>	
מציעים לדחות את ההתנגדות לאור הצעת צוות הוותמ"ל לשינוי תוואי קו החשמל העילי.	
<b>עמדת מגישי התוכנית:</b>	
ראו התייחסות בפרק 'סוגיות עקרוניות'.	
<b>התייחסות הותמ"ל:</b>	
ראו התייחסות בפרק 'סוגיות עקרוניות'.	
<b>המלצות החוקר:</b>	
ראו התייחסות בפרק 'סוגיות עקרוניות'.	

תוכנית: תמ"ל 1043 עראבה – מתחם צפוני	
מס' התנגדות: 205	תאריך שימוע: 28.11.2019
<b>המתנגדים: עטוה עטאללה</b>	
<b>המייצג:</b>	<b>חלקת מקור: 19401/09 19402/03</b>
<b>עיקרי ההתנגדות:</b>	
<ul style="list-style-type: none"> <li>• פגיעה בזכות הקניין.</li> <li>• לא מתקנים עוול בעוול אחר. אין להסיט את הקו לעבר דיר חנה.</li> <li>• פגיעה באפשרות הרחבת דיר חנא.</li> <li>• לא נקבעה האופן התכנוני להעתקת קו החשמל, בין אם בהפקעה או בדרך של ייעוד קרקעות לצרכי ציבור לאורך קו החשמל המוצע.</li> <li>• טענות כנגד ערכי שמאות לקרקעות תחת רצועת החשמל.</li> </ul>	
<b>עמדת מגישי התוכנית:</b>	
ראו התייחסות בפרק 'סוגיות עקרוניות'.	
<b>התייחסות הותמ"ל:</b>	
ראו התייחסות בפרק 'סוגיות עקרוניות'.	
<b>המלצות החוקר:</b>	
ראו התייחסות בפרק 'סוגיות עקרוניות'.	

תוכנית: תמ"ל 1043 עראבה – מתחם צפוני	
מס' התנגדות: 207	תאריך שימוע: 28.11.2019
המתנגדים: <b>עבאס אחמד</b>	
המייצג:	חלקת מקור: 19401/55
<p><b>עיקרי ההתנגדות:</b></p> <ul style="list-style-type: none"> <li>פגיעה בזכות הקניין.</li> <li>לא מתקנים עוול בעוול אחר. אין להסיט את הקו לעבר דיר חנה.</li> <li>פגיעה באפשרות הרחבת דיר חנא.</li> <li>לא נקבעה האופן התכנוני להעתקת קו החשמל, בין אם בהפקעה או בדרך של ייעוד קרקעות לצרכי ציבור לאורך קו החשמל המוצע.</li> <li>טענות כנגד ערכי שמאות לקרקעות תחת רצועת החשמל.</li> </ul>	
<p><b>עמדת מגישי התוכנית:</b> ראו התייחסות בפרק 'סוגיות עקרוניות'.</p>	
<p><b>התייחסות הותמ"ל:</b> ראו התייחסות בפרק 'סוגיות עקרוניות'.</p>	
<p><b>המלצות החוקר:</b> ראו התייחסות בפרק 'סוגיות עקרוניות'.</p>	

תוכנית: תמ"ל 1043 עראבה – מתחם צפוני	
מס' התנגדות: 217	תאריך שימוע: 28.11.2019
המתנגדים: <b>ח'אלד ח'לאילה</b>	
המייצג:	חלקת מקור: 19400/33
<p><b>עיקרי ההתנגדות:</b></p> <ul style="list-style-type: none"> <li>פגיעה בזכות הקניין.</li> <li>לא מתקנים עוול בעוול אחר. אין להסיט את הקו לעבר דיר חנה.</li> <li>פגיעה באפשרות הרחבת דיר חנא.</li> <li>לא נקבעה האופן התכנוני להעתקת קו החשמל, בין אם בהפקעה או בדרך של ייעוד קרקעות לצרכי ציבור לאורך קו החשמל המוצע.</li> <li>טענות כנגד ערכי שמאות לקרקעות תחת רצועת החשמל.</li> </ul>	
<p><b>עמדת מגישי התוכנית:</b> ראו התייחסות בפרק 'סוגיות עקרוניות'.</p>	
<p><b>התייחסות הותמ"ל:</b> ראו התייחסות בפרק 'סוגיות עקרוניות'.</p>	

<b>המלצות החוקר:</b> ראו התייחסות בפרק 'סוגיות עקרוניות'.
--

תוכנית: תמ"ל 1043 עראבה – מתחם צפוני	
מס' התנגדות: 218	תאריך שימוע: 28.11.2019
<b>המתנגדים: קאסם שיבלי</b>	
<b>המייצג:</b>	<b>חלקת מקור: 19428/66</b>
<b>עיקרי ההתנגדות:</b>	
<ul style="list-style-type: none"> <li>• פגיעה בזכות הקניין.</li> <li>• לא מתקנים עוול בעוול אחר. אין להסיט את הקו לעבר דיר חנה.</li> <li>• פגיעה באפשרות הרחבת דיר חנא.</li> <li>• לא נקבעה האופן התכנוני להעתקת קו החשמל, בין אם בהפקעה או בדרך של ייעוד קרקעות לצרכי ציבור לאורך קו החשמל המוצע.</li> <li>• טענות כנגד ערכי שמאות לקרקעות תחת רצועת החשמל.</li> </ul>	
<b>עמדת מגישי התוכנית:</b> ראו התייחסות בפרק 'סוגיות עקרוניות'.	
<b>התייחסות הותמ"ל:</b> ראו התייחסות בפרק 'סוגיות עקרוניות'.	
<b>המלצות החוקר:</b> ראו התייחסות בפרק 'סוגיות עקרוניות'.	

תוכנית: תמ"ל 1043 עראבה – מתחם צפוני	
מס' התנגדות: 219	תאריך שימוע: 28.11.2019
<b>המתנגדים: קאסם שיבלי</b>	
<b>המייצג:</b>	<b>חלקת מקור: 19402/02</b>
<b>עיקרי ההתנגדות:</b>	
<ul style="list-style-type: none"> <li>• פגיעה בזכות הקניין.</li> <li>• לא מתקנים עוול בעוול אחר. אין להסיט את הקו לעבר דיר חנה.</li> <li>• פגיעה באפשרות הרחבת דיר חנא.</li> <li>• לא נקבעה האופן התכנוני להעתקת קו החשמל, בין אם בהפקעה או בדרך של ייעוד קרקעות לצרכי ציבור לאורך קו החשמל המוצע.</li> <li>• טענות כנגד ערכי שמאות לקרקעות תחת רצועת החשמל.</li> </ul>	
<b>עמדת מגישי התוכנית:</b> ראו התייחסות בפרק 'סוגיות עקרוניות'.	
<b>התייחסות הותמ"ל:</b> ראו התייחסות בפרק 'סוגיות עקרוניות'.	

<b>המלצות החוקר:</b> ראו התייחסות בפרק 'סוגיות עקרוניות'.
--

תוכנית: תמ"ל 1043 עראבה – מתחם צפוני	
מס' התנגדות: 220	תאריך שימוע: 28.11.2019
<b>המתנגדים: מוחמד שיבלי</b>	
<b>המייצג:</b>	<b>חלקת מקור: 19424/66 19402/02</b>
<b>עיקרי ההתנגדות:</b>	
<ul style="list-style-type: none"> <li>• פגיעה בזכות הקניין.</li> <li>• לא מתקנים עוול בעוול אחר. אין להסיט את הקו לעבר דיר חנה.</li> <li>• פגיעה באפשרות הרחבת דיר חנא.</li> <li>• לא נקבעה האופן התכנוני להעתקת קו החשמל, בין אם בהפקעה או בדרך של ייעוד קרקעות לצרכי ציבור לאורך קו החשמל המוצע.</li> <li>• טענות כנגד ערכי שמאות לקרקעות תחת רצועת החשמל.</li> </ul>	
<b>עמדת מגישי התוכנית:</b> ראו התייחסות בפרק 'סוגיות עקרוניות'.	
<b>התייחסות הותמ"ל:</b> ראו התייחסות בפרק 'סוגיות עקרוניות'.	
<b>המלצות החוקר:</b> ראו התייחסות בפרק 'סוגיות עקרוניות'.	

תוכנית: תמ"ל 1043 עראבה – מתחם צפוני	
מס' התנגדות: 221	תאריך שימוע: 28.11.2019
<b>המתנגדים: וסף סאלח דגש</b>	
<b>המייצג:</b>	<b>חלקת מקור: 19402/04</b>
<b>עיקרי ההתנגדות:</b>	
<ul style="list-style-type: none"> <li>• פגיעה בזכות הקניין.</li> <li>• לא מתקנים עוול בעוול אחר. אין להסיט את הקו לעבר דיר חנה.</li> <li>• פגיעה באפשרות הרחבת דיר חנא.</li> <li>• לא נקבעה האופן התכנוני להעתקת קו החשמל, בין אם בהפקעה או בדרך של ייעוד קרקעות לצרכי ציבור לאורך קו החשמל המוצע.</li> <li>• טענות כנגד ערכי שמאות לקרקעות תחת רצועת החשמל.</li> </ul>	
<b>עמדת מגישי התוכנית:</b> ראו התייחסות בפרק 'סוגיות עקרוניות'.	
<b>התייחסות הותמ"ל:</b> ראו התייחסות בפרק 'סוגיות עקרוניות'.	

<b>המלצות החוקר:</b> ראו התייחסות בפרק 'סוגיות עקרוניות'.
--

תוכנית: תמ"ל 1043 עראבה – מתחם צפוני	
מס' התנגדות: 222	תאריך שימוע: 28.11.2019
<b>המתנגדים: דגש תאיד</b>	
<b>המייצג:</b>	<b>חלקת מקור: 19402/04</b>
<b>עיקרי ההתנגדות:</b>	
<ul style="list-style-type: none"> <li>• פגיעה בזכות הקניין.</li> <li>• לא מתקנים עוול בעוול אחר. אין להסיט את הקו לעבר דיר חנה.</li> <li>• פגיעה באפשרות הרחבת דיר חנא.</li> <li>• לא נקבעה האופן התכנוני להעתקת קו החשמל, בין אם בהפקעה או בדרך של ייעוד קרקעות לצרכי ציבור לאורך קו החשמל המוצע.</li> <li>• טענות כנגד ערכי שמאות לקרקעות תחת רצועת החשמל.</li> </ul>	
<b>עמדת מגישי התוכנית:</b>	
ראו התייחסות בפרק 'סוגיות עקרוניות'.	
<b>התייחסות הותמ"ל:</b>	
ראו התייחסות בפרק 'סוגיות עקרוניות'.	
<b>המלצות החוקר:</b>	
ראו התייחסות בפרק 'סוגיות עקרוניות'.	

תוכנית: תמ"ל 1043 עראבה – מתחם צפוני	
מס' התנגדות: 223	תאריך שימוע: 28.11.2019
<b>המתנגדים: רוני חניווע</b>	
<b>המייצג:</b>	<b>חלקת מקור: 19402/04</b>
<b>עיקרי ההתנגדות:</b>	
<ul style="list-style-type: none"> <li>• פגיעה בזכות הקניין.</li> <li>• לא מתקנים עוול בעוול אחר. אין להסיט את הקו לעבר דיר חנה.</li> <li>• פגיעה באפשרות הרחבת דיר חנא.</li> <li>• לא נקבעה האופן התכנוני להעתקת קו החשמל, בין אם בהפקעה או בדרך של ייעוד קרקעות לצרכי ציבור לאורך קו החשמל המוצע.</li> <li>• טענות כנגד ערכי שמאות לקרקעות תחת רצועת החשמל.</li> </ul>	
<b>עמדת מגישי התוכנית:</b>	
ראו התייחסות בפרק 'סוגיות עקרוניות'.	
<b>התייחסות הותמ"ל:</b>	
ראו התייחסות בפרק 'סוגיות עקרוניות'.	

<b>המלצות החוקר:</b> ראו התייחסות בפרק 'סוגיות עקרוניות'.	
תוכנית: תמ"ל 1043 עראבה – מתחם צפוני	
מס' התנגדות: 224	תאריך שימוע: 28.11.2019
<b>המתנגדים: ח'אלד ח'לאילה</b>	
<b>המייצג:</b>	<b>חלקת מקור: 19407/22</b>
<b>עיקרי ההתנגדות:</b>	
<ul style="list-style-type: none"> <li>• פגיעה בזכות הקניין.</li> <li>• לא מתקנים עוול בעוול אחר. אין להסיט את הקו לעבר דיר חנה.</li> <li>• פגיעה באפשרות הרחבת דיר חנא.</li> <li>• לא נקבעה האופן התכנוני להעתקת קו החשמל, בין אם בהפקעה או בדרך של ייעוד קרקעות לצרכי ציבור לאורך קו החשמל המוצע.</li> <li>• טענות כנגד ערכי שמאות לקרקעות תחת רצועת החשמל.</li> </ul>	
<b>עמדת מגישי התוכנית:</b> ראו התייחסות בפרק 'סוגיות עקרוניות'.	
<b>התייחסות הותמ"ל:</b> ראו התייחסות בפרק 'סוגיות עקרוניות'.	
<b>המלצות החוקר:</b> ראו התייחסות בפרק 'סוגיות עקרוניות'.	

תוכנית: תמ"ל 1043 עראבה – מתחם צפוני	
מס' התנגדות: 225	תאריך שימוע: 28.11.2019
<b>המתנגדים: חנא ושאדי</b>	
<b>המייצג:</b>	<b>חלקת מקור: 19402/11</b>
<b>עיקרי ההתנגדות:</b>	
<ul style="list-style-type: none"> <li>• פגיעה בזכות הקניין.</li> <li>• לא מתקנים עוול בעוול אחר. אין להסיט את הקו לעבר דיר חנה.</li> <li>• פגיעה באפשרות הרחבת דיר חנא.</li> <li>• לא נקבעה האופן התכנוני להעתקת קו החשמל, בין אם בהפקעה או בדרך של ייעוד קרקעות לצרכי ציבור לאורך קו החשמל המוצע.</li> <li>• טענות כנגד ערכי שמאות לקרקעות תחת רצועת החשמל.</li> </ul>	
<b>עמדת מגישי התוכנית:</b> ראו התייחסות בפרק 'סוגיות עקרוניות'.	
<b>התייחסות הותמ"ל:</b> ראו התייחסות בפרק 'סוגיות עקרוניות'.	

<b>המלצות החוקר:</b> ראו התייחסות בפרק 'סוגיות עקרוניות'.
--

תוכנית: תמ"ל 1043 עראבה – מתחם צפוני	
מס' התנגדות: 226	תאריך שימוע: 28.11.2019
<b>המתנגדים: עדנאן שחאדה</b>	
<b>המייצג:</b>	<b>חלקת מקור: 19414/60</b>
<b>עיקרי ההתנגדות:</b>	
<ul style="list-style-type: none"> <li>• פגיעה בזכות הקניין.</li> <li>• לא מתקנים עוול בעוול אחר. אין להסיט את הקו לעבר דיר חנה.</li> <li>• פגיעה באפשרות הרחבת דיר חנא.</li> <li>• לא נקבעה האופן התכנוני להעתקת קו החשמל, בין אם בהפקעה או בדרך של ייעוד קרקעות לצרכי ציבור לאורך קו החשמל המוצע.</li> <li>• טענות כנגד ערכי שמאות לקרקעות תחת רצועת החשמל.</li> </ul>	
<b>עמדת מגישי התוכנית:</b> ראו התייחסות בפרק 'סוגיות עקרוניות'.	
<b>התייחסות הותמ"ל:</b> ראו התייחסות בפרק 'סוגיות עקרוניות'.	
<b>המלצות החוקר:</b> ראו התייחסות בפרק 'סוגיות עקרוניות'.	

תוכנית: תמ"ל 1043 עראבה – מתחם צפוני	
מס' התנגדות: 227	תאריך שימוע: 28.11.2019
<b>המתנגדים: בשאר חלאילה</b>	
<b>המייצג:</b>	<b>חלקת מקור: 19400/33</b>
<b>עיקרי ההתנגדות:</b>	
<ul style="list-style-type: none"> <li>• פגיעה בזכות הקניין.</li> <li>• לא מתקנים עוול בעוול אחר. אין להסיט את הקו לעבר דיר חנה.</li> <li>• פגיעה באפשרות הרחבת דיר חנא.</li> <li>• לא נקבעה האופן התכנוני להעתקת קו החשמל, בין אם בהפקעה או בדרך של ייעוד קרקעות לצרכי ציבור לאורך קו החשמל המוצע.</li> <li>• טענות כנגד ערכי שמאות לקרקעות תחת רצועת החשמל.</li> </ul>	
<b>עמדת מגישי התוכנית:</b> ראו התייחסות בפרק 'סוגיות עקרוניות'.	
<b>התייחסות הותמ"ל:</b> ראו התייחסות בפרק 'סוגיות עקרוניות'.	

<b>המלצות החוקר:</b> ראו התייחסות בפרק 'סוגיות עקרוניות'.
--

תוכנית: תמ"ל 1043 עראבה – מתחם צפוני	
מס' התנגדות: 228	תאריך שימוע: 28.11.2019
<b>המתנגדים: ח'ליל ח'לילה</b>	
<b>המייצג:</b>	<b>חלקת מקור: 19400/33</b>
<b>עיקרי ההתנגדות:</b>	
<ul style="list-style-type: none"> <li>• פגיעה בזכות הקניין.</li> <li>• לא מתקנים עוול בעוול אחר. אין להסיט את הקו לעבר דיר חנה.</li> <li>• פגיעה באפשרות הרחבת דיר חנא.</li> <li>• לא נקבעה האופן התכנוני להעתקת קו החשמל, בין אם בהפקעה או בדרך של ייעוד קרקעות לצרכי ציבור לאורך קו החשמל המוצע.</li> <li>• טענות כנגד ערכי שמאות לקרקעות תחת רצועת החשמל.</li> </ul>	
<b>עמדת מגישי התוכנית:</b> ראו התייחסות בפרק 'סוגיות עקרוניות'.	
<b>התייחסות הותמ"ל:</b> ראו התייחסות בפרק 'סוגיות עקרוניות'.	
<b>המלצות החוקר:</b> ראו התייחסות בפרק 'סוגיות עקרוניות'.	

תוכנית: תמ"ל 1043 עראבה – מתחם צפוני	
מס' התנגדות: 229	תאריך שימוע: 28.11.2019
<b>המתנגדים: מועלם מנסור סלים</b>	
<b>המייצג:</b>	<b>חלקת מקור: 19408/06</b>
<b>עיקרי ההתנגדות:</b>	
<ul style="list-style-type: none"> <li>• פגיעה בזכות הקניין.</li> <li>• לא מתקנים עוול בעוול אחר. אין להסיט את הקו לעבר דיר חנה.</li> <li>• פגיעה באפשרות הרחבת דיר חנא.</li> <li>• לא נקבעה האופן התכנוני להעתקת קו החשמל, בין אם בהפקעה או בדרך של ייעוד קרקעות לצרכי ציבור לאורך קו החשמל המוצע.</li> <li>• טענות כנגד ערכי שמאות לקרקעות תחת רצועת החשמל.</li> </ul>	
<b>עמדת מגישי התוכנית:</b> ראו התייחסות בפרק 'סוגיות עקרוניות'.	
<b>התייחסות הותמ"ל:</b> ראו התייחסות בפרק 'סוגיות עקרוניות'.	



<b>המלצות החוקר:</b> ראו התייחסות בפרק 'סוגיות עקרוניות'.
--

תוכנית: תמ"ל 1043 עראבה – מתחם צפוני	
מס' התנגדות: 230	תאריך שימוע: 28.11.2019
<b>המתנגדים: כאמל חנא</b>	
<b>המייצג:</b>	<b>חלקת מקור: 19402/11</b>
<b>עיקרי ההתנגדות:</b>	
<ul style="list-style-type: none"> <li>• פגיעה בזכות הקניין.</li> <li>• לא מתקנים עוול בעוול אחר. אין להסיט את הקו לעבר דיר חנה.</li> <li>• פגיעה באפשרות הרחבת דיר חנא.</li> <li>• לא נקבעה האופן התכנוני להעתקת קו החשמל, בין אם בהפקעה או בדרך של ייעוד קרקעות לצרכי ציבור לאורך קו החשמל המוצע.</li> <li>• טענות כנגד ערכי שמאות לקרקעות תחת רצועת החשמל.</li> </ul>	
<b>עמדת מגישי התוכנית:</b> ראו התייחסות בפרק 'סוגיות עקרוניות'.	
<b>התייחסות הותמ"ל:</b> ראו התייחסות בפרק 'סוגיות עקרוניות'.	
<b>המלצות החוקר:</b> ראו התייחסות בפרק 'סוגיות עקרוניות'.	

תוכנית: תמ"ל 1043 עראבה – מתחם צפוני	
מס' התנגדות: 231	תאריך שימוע: 28.11.2019
<b>המתנגדים: פואד עטואן</b>	
<b>המייצג:</b>	<b>חלקת מקור: 19401/08</b>
<b>עיקרי ההתנגדות:</b>	
<ul style="list-style-type: none"> <li>• פגיעה בזכות הקניין.</li> <li>• לא מתקנים עוול בעוול אחר. אין להסיט את הקו לעבר דיר חנה.</li> <li>• פגיעה באפשרות הרחבת דיר חנא.</li> <li>• לא נקבעה האופן התכנוני להעתקת קו החשמל, בין אם בהפקעה או בדרך של ייעוד קרקעות לצרכי ציבור לאורך קו החשמל המוצע.</li> <li>• טענות כנגד ערכי שמאות לקרקעות תחת רצועת החשמל.</li> </ul>	
<b>עמדת מגישי התוכנית:</b> ראו התייחסות בפרק 'סוגיות עקרוניות'.	
<b>התייחסות הותמ"ל:</b> ראו התייחסות בפרק 'סוגיות עקרוניות'.	

<b>המלצות החוקר:</b> ראו התייחסות בפרק 'סוגיות עקרוניות'.
--

תוכנית: תמ"ל 1043 עראבה – מתחם צפוני	
מס' התנגדות: 232	תאריך שימוע: 28.11.2019
<b>המתנגדים: חוסאם חוסיין</b>	
<b>המייצג:</b>	<b>חלקת מקור: 19402/20</b>
<b>עיקרי ההתנגדות:</b>	
<ul style="list-style-type: none"> <li>• פגיעה בזכות הקניין.</li> <li>• לא מתקנים עוול בעוול אחר. אין להסיט את הקו לעבר דיר חנה.</li> <li>• פגיעה באפשרות הרחבת דיר חנא.</li> <li>• לא נקבעה האופן התכנוני להעתקת קו החשמל, בין אם בהפקעה או בדרך של ייעוד קרקעות לצרכי ציבור לאורך קו החשמל המוצע.</li> <li>• טענות כנגד ערכי שמאות לקרקעות תחת רצועת החשמל.</li> </ul>	
<b>עמדת מגישי התוכנית:</b>	
ראו התייחסות בפרק 'סוגיות עקרוניות'.	
<b>התייחסות הותמ"ל:</b>	
ראו התייחסות בפרק 'סוגיות עקרוניות'.	
<b>המלצות החוקר:</b>	
ראו התייחסות בפרק 'סוגיות עקרוניות'.	

תוכנית: תמ"ל 1043 עראבה – מתחם צפוני	
מס' התנגדות: 233	תאריך שימוע: 28.11.2019
<b>המתנגדים: חוסאם חוסיין</b>	
<b>המייצג:</b>	<b>חלקת מקור: 19402/20</b>
<b>עיקרי ההתנגדות:</b>	
<ul style="list-style-type: none"> <li>• פגיעה בזכות הקניין.</li> <li>• לא מתקנים עוול בעוול אחר. אין להסיט את הקו לעבר דיר חנה.</li> <li>• פגיעה באפשרות הרחבת דיר חנא.</li> <li>• לא נקבעה האופן התכנוני להעתקת קו החשמל, בין אם בהפקעה או בדרך של ייעוד קרקעות לצרכי ציבור לאורך קו החשמל המוצע.</li> <li>• טענות כנגד ערכי שמאות לקרקעות תחת רצועת החשמל.</li> </ul>	
<b>עמדת מגישי התוכנית:</b>	
ראו התייחסות בפרק 'סוגיות עקרוניות'.	
<b>התייחסות הותמ"ל:</b>	
ראו התייחסות בפרק 'סוגיות עקרוניות'.	

<b>המלצות החוקר:</b> ראו התייחסות בפרק 'סוגיות עקרוניות'.	
תוכנית: תמ"ל 1043 עראבה – מתחם צפוני	
מס' התנגדות: 234	תאריך שימוע: 28.11.2019
<b>המתנגדים: זוהיר סברי חוסיין</b>	
<b>המייצג:</b>	<b>חלקת מקור: 19402/20</b>
<b>עיקרי ההתנגדות:</b>	
<ul style="list-style-type: none"> <li>• פגיעה בזכות הקניין.</li> <li>• לא מתקנים עוול בעוול אחר. אין להסיט את הקו לעבר דיר חנה.</li> <li>• פגיעה באפשרות הרחבת דיר חנא.</li> <li>• לא נקבעה האופן התכנוני להעתקת קו החשמל, בין אם בהפקעה או בדרך של ייעוד קרקעות לצרכי ציבור לאורך קו החשמל המוצע.</li> <li>• טענות כנגד ערכי שמאות לקרקעות תחת רצועת החשמל.</li> </ul>	
<b>עמדת מגישי התוכנית:</b> ראו התייחסות בפרק 'סוגיות עקרוניות'.	
<b>התייחסות הותמ"ל:</b> ראו התייחסות בפרק 'סוגיות עקרוניות'.	
<b>המלצות החוקר:</b> ראו התייחסות בפרק 'סוגיות עקרוניות'.	

תוכנית: תמ"ל 1043 עראבה – מתחם צפוני	
מס' התנגדות: 235	תאריך שימוע: 28.11.2019
<b>המתנגדים: מוחמד סאלח חוסיין</b>	
<b>המייצג:</b>	<b>חלקת מקור: 19402/20</b>
<b>עיקרי ההתנגדות:</b>	
<ul style="list-style-type: none"> <li>• פגיעה בזכות הקניין.</li> <li>• לא מתקנים עוול בעוול אחר. אין להסיט את הקו לעבר דיר חנה.</li> <li>• פגיעה באפשרות הרחבת דיר חנא.</li> <li>• לא נקבעה האופן התכנוני להעתקת קו החשמל, בין אם בהפקעה או בדרך של ייעוד קרקעות לצרכי ציבור לאורך קו החשמל המוצע.</li> <li>• טענות כנגד ערכי שמאות לקרקעות תחת רצועת החשמל.</li> </ul>	
<b>עמדת מגישי התוכנית:</b> ראו התייחסות בפרק 'סוגיות עקרוניות'.	
<b>התייחסות הותמ"ל:</b> ראו התייחסות בפרק 'סוגיות עקרוניות'.	

<b>המלצות החוקר:</b> ראו התייחסות בפרק 'סוגיות עקרוניות'.
--

תוכנית: תמ"ל 1043 עראבה – מתחם צפוני	
מס' התנגדות: 236	תאריך שימוע: 28.11.2019
<b>המתנגדים: האלד סאלח חוסיין</b>	
<b>המייצג:</b>	<b>חלקת מקור: 19402/20</b>
<b>עיקרי ההתנגדות:</b>	
<ul style="list-style-type: none"> <li>• פגיעה בזכות הקניין.</li> <li>• לא מתקנים עוול בעוול אחר. אין להסיט את הקו לעבר דיר חנה.</li> <li>• פגיעה באפשרות הרחבת דיר חנא.</li> <li>• לא נקבעה האופן התכנוני להעתקת קו החשמל, בין אם בהפקעה או בדרך של ייעוד קרקעות לצרכי ציבור לאורך קו החשמל המוצע.</li> <li>• טענות כנגד ערכי שמאות לקרקעות תחת רצועת החשמל.</li> </ul>	
<b>עמדת מגישי התוכנית:</b> ראו התייחסות בפרק 'סוגיות עקרוניות'.	
<b>התייחסות הותמ"ל:</b> ראו התייחסות בפרק 'סוגיות עקרוניות'.	
<b>המלצות החוקר:</b> ראו התייחסות בפרק 'סוגיות עקרוניות'.	

תוכנית: תמ"ל 1043 עראבה – מתחם צפוני	
מס' התנגדות: 237	תאריך שימוע: 28.11.2019
<b>המתנגדים: סלאח עלי עלי</b>	
<b>המייצג:</b>	<b>חלקת מקור:</b>
<b>עיקרי ההתנגדות:</b>	
<ul style="list-style-type: none"> <li>• פגיעה בזכות הקניין.</li> <li>• לא מתקנים עוול בעוול אחר. אין להסיט את הקו לעבר דיר חנה.</li> <li>• פגיעה באפשרות הרחבת דיר חנא.</li> <li>• לא נקבעה האופן התכנוני להעתקת קו החשמל, בין אם בהפקעה או בדרך של ייעוד קרקעות לצרכי ציבור לאורך קו החשמל המוצע.</li> <li>• טענות כנגד ערכי שמאות לקרקעות תחת רצועת החשמל.</li> </ul>	
<b>עמדת מגישי התוכנית:</b> ראו התייחסות בפרק 'סוגיות עקרוניות'.	
<b>התייחסות הותמ"ל:</b> ראו התייחסות בפרק 'סוגיות עקרוניות'.	

<b>המלצות החוקר:</b> ראו התייחסות בפרק 'סוגיות עקרוניות'.	
תוכנית: תמ"ל 1043 עראבה – מתחם צפוני	
מס' התנגדות: 238	תאריך שימוע: 28.11.2019
<b>המתנגדים: חטיב מנסור</b>	
<b>המייצג:</b>	<b>חלקת מקור: 19423/37</b>
<b>עיקרי ההתנגדות:</b>	
<ul style="list-style-type: none"> <li>• פגיעה בזכות הקניין.</li> <li>• לא מתקנים עוול בעוול אחר. אין להסיט את הקו לעבר דיר חנה.</li> <li>• פגיעה באפשרות הרחבת דיר חנא.</li> <li>• לא נקבעה האופן התכנוני להעתקת קו החשמל, בין אם בהפקעה או בדרך של ייעוד קרקעות לצרכי ציבור לאורך קו החשמל המוצע.</li> <li>• טענות כנגד ערכי שמאות לקרקעות תחת רצועת החשמל.</li> </ul>	
<b>עמדת מגישי התוכנית:</b> ראו התייחסות בפרק 'סוגיות עקרוניות'.	
<b>התייחסות הותמ"ל:</b> ראו התייחסות בפרק 'סוגיות עקרוניות'.	
<b>המלצות החוקר:</b> ראו התייחסות בפרק 'סוגיות עקרוניות'.	

תוכנית: תמ"ל 1043 עראבה – מתחם צפוני	
מס' התנגדות: 239	תאריך שימוע: 28.11.2019
<b>המתנגדים: נאסר חטיב</b>	
<b>המייצג:</b>	<b>חלקת מקור: 19402/05</b>
<b>עיקרי ההתנגדות:</b>	
<ul style="list-style-type: none"> <li>• פגיעה בזכות הקניין.</li> <li>• לא מתקנים עוול בעוול אחר. אין להסיט את הקו לעבר דיר חנה.</li> <li>• פגיעה באפשרות הרחבת דיר חנא.</li> <li>• לא נקבעה האופן התכנוני להעתקת קו החשמל, בין אם בהפקעה או בדרך של ייעוד קרקעות לצרכי ציבור לאורך קו החשמל המוצע.</li> <li>• טענות כנגד ערכי שמאות לקרקעות תחת רצועת החשמל.</li> </ul>	
<b>עמדת מגישי התוכנית:</b> ראו התייחסות בפרק 'סוגיות עקרוניות'.	
<b>התייחסות הותמ"ל:</b> ראו התייחסות בפרק 'סוגיות עקרוניות'.	

<b>המלצות החוקר:</b> ראו התייחסות בפרק 'סוגיות עקרוניות'.
--

תוכנית: תמ"ל 1043 עראבה – מתחם צפוני	
מס' התנגדות: 241	תאריך שימוע: 28.11.2019
<b>המתנגדים: חלאילה זוהיר</b>	
<b>המייצג:</b>	<b>חלקת מקור: 19400/08</b>
<b>עיקרי ההתנגדות:</b>	
<ul style="list-style-type: none"> <li>• פגיעה בזכות הקניין.</li> <li>• לא מתקנים עוול בעוול אחר. אין להסיט את הקו לעבר דיר חנה.</li> <li>• פגיעה באפשרות הרחבת דיר חנא.</li> <li>• לא נקבעה האופן התכנוני להעתקת קו החשמל, בין אם בהפקעה או בדרך של ייעוד קרקעות לצרכי ציבור לאורך קו החשמל המוצע.</li> <li>• טענות כנגד ערכי שמאות לקרקעות תחת רצועת החשמל.</li> </ul>	
<b>עמדת מגישי התוכנית:</b> ראו התייחסות בפרק 'סוגיות עקרוניות'.	
<b>התייחסות הותמ"ל:</b> ראו התייחסות בפרק 'סוגיות עקרוניות'.	
<b>המלצות החוקר:</b> ראו התייחסות בפרק 'סוגיות עקרוניות'.	

תוכנית: תמ"ל 1043 עראבה – מתחם צפוני	
מס' התנגדות: 263	תאריך שימוע: 28.11.2019
<b>המתנגדים: יאסר אבו אלחוף</b>	
<b>המייצג:</b>	<b>חלקת מקור: 19402/24</b>
<b>עיקרי ההתנגדות:</b>	
<ul style="list-style-type: none"> <li>• פגיעה בזכות הקניין.</li> <li>• לא מתקנים עוול בעוול אחר. אין להסיט את הקו לעבר דיר חנה.</li> <li>• פגיעה באפשרות הרחבת דיר חנא.</li> <li>• לא נקבעה האופן התכנוני להעתקת קו החשמל, בין אם בהפקעה או בדרך של ייעוד קרקעות לצרכי ציבור לאורך קו החשמל המוצע.</li> <li>• טענות כנגד ערכי שמאות לקרקעות תחת רצועת החשמל.</li> </ul>	
<b>עמדת מגישי התוכנית:</b> ראו התייחסות בפרק 'סוגיות עקרוניות'.	
<b>התייחסות הותמ"ל:</b> ראו התייחסות בפרק 'סוגיות עקרוניות'.	

<b>המלצות החוקר:</b> ראו התייחסות בפרק 'סוגיות עקרוניות'.
--

תוכנית: תמ"ל 1043 עראבה – מתחם צפוני	
מס' התנגדות: 289	תאריך שימוע: 28.11.2019
<b>המתנגדים: גנאים מראם</b>	
<b>המייצג:</b>	<b>חלקת מקור: 19293/65</b>
<b>עיקרי ההתנגדות:</b>	
<ul style="list-style-type: none"> <li>• פגיעה בזכות הקניין.</li> <li>• לא מתקנים עוול בעוול אחר. אין להסיט את הקו מערבה לעבר סחינין.</li> <li>• פגיעה באפשרות הרחבת דיר חנא.</li> <li>• לא נקבעה האופן התכנוני להעתקת קו החשמל, בין אם בהפקעה או בדרך של ייעוד קרקעות לצרכי ציבור לאורך קו החשמל המוצע.</li> <li>• טענות כנגד ערכי שמאות לקרקעות תחת רצועת החשמל.</li> </ul>	
<b>עמדת מגישי התוכנית:</b> ראו התייחסות בפרק 'סוגיות עקרוניות'.	
<b>התייחסות הותמ"ל:</b> ראו התייחסות בפרק 'סוגיות עקרוניות'.	
<b>המלצות החוקר:</b> ראו התייחסות בפרק 'סוגיות עקרוניות'.	
תוכנית: תמ"ל 1043 עראבה – מתחם צפוני	
מס' התנגדות: 290	תאריך שימוע: 28.11.2019
<b>המתנגדים: גנאים יוסף מוטלק</b>	
<b>המייצג:</b>	<b>חלקת מקור: 19293/67</b>
<b>עיקרי ההתנגדות:</b>	
<ul style="list-style-type: none"> <li>• פגיעה בזכות הקניין.</li> <li>• לא מתקנים עוול בעוול אחר. אין להסיט את הקו לעבר דיר חנה.</li> <li>• פגיעה באפשרות הרחבת דיר חנא.</li> <li>• לא נקבעה האופן התכנוני להעתקת קו החשמל, בין אם בהפקעה או בדרך של ייעוד קרקעות לצרכי ציבור לאורך קו החשמל המוצע.</li> <li>• טענות כנגד ערכי שמאות לקרקעות תחת רצועת החשמל.</li> </ul>	
<b>עמדת מגישי התוכנית:</b> ראו התייחסות בפרק 'סוגיות עקרוניות'.	
<b>התייחסות הותמ"ל:</b> ראו התייחסות בפרק 'סוגיות עקרוניות'.	

<b>המלצות החוקר:</b> ראו התייחסות בפרק 'סוגיות עקרוניות'.
--

תוכנית: תמ"ל 1043 עראבה – מתחם צפוני	
מס' התנגדות: 383	תאריך שימוע: 28.11.2019
<b>המתנגדים: גנאים חנאן</b>	
<b>המייצג:</b>	<b>חלקת מקור: 19240/37</b>
<b>עיקרי ההתנגדות:</b>	
<ul style="list-style-type: none"> <li>• פגיעה בזכות הקניין.</li> <li>• לא מתקנים עוול בעוול אחר. אין להסיט את קו החשמל מערבה.</li> <li>• פגיעה באפשרות הרחבת דיר חנא בעתיד.</li> </ul>	
<b>עמדת מגישי התוכנית:</b> ראו התייחסות בפרק 'סוגיות עקרוניות'.	
<b>התייחסות הותמ"ל:</b> ראו התייחסות בפרק 'סוגיות עקרוניות'.	
<b>המלצות החוקר:</b> ראו התייחסות בפרק 'סוגיות עקרוניות'.	

תוכנית: תמ"ל 1043 עראבה – מתחם צפוני	
מס' התנגדות: 389	תאריך שימוע: 28.11.2019
<b>המתנגדים: טארק חטיב</b>	
<b>המייצג:</b>	<b>חלקת מקור: 19428/43</b>
<b>עיקרי ההתנגדות:</b>	
<ul style="list-style-type: none"> <li>• פגיעה בזכות הקניין.</li> <li>• לא מתקנים עוול בעוול אחר. אין להסיט את הקו לעבר דיר חנה.</li> <li>• פגיעה באפשרות הרחבת דיר חנא.</li> <li>• לא נקבעה האופן התכנוני להעתקת קו החשמל, בין אם בהפקעה או בדרך של ייעוד קרקעות לצרכי ציבור לאורך קו החשמל המוצע.</li> <li>• טענות כנגד ערכי שמאות לקרקעות תחת רצועת החשמל.</li> </ul>	
<b>עמדת מגישי התוכנית:</b> ראו התייחסות בפרק 'סוגיות עקרוניות'.	
<b>התייחסות הותמ"ל:</b> ראו התייחסות בפרק 'סוגיות עקרוניות'.	



<b>המלצות החוקר:</b> ראו התייחסות בפרק 'סוגיות עקרוניות'.
--

תוכנית: תמ"ל 1043 עראבה – מתחם צפוני	
מס' התנגדות: 390	תאריך שימוע: 28.11.2019
<b>המתנגדים: עלי ועלאא חטיב</b>	
<b>המייצג:</b>	<b>חלקת מקור: 19428/45</b>
<b>עיקרי ההתנגדות:</b>	
<ul style="list-style-type: none"> <li>• פגיעה בזכות הקניין.</li> <li>• לא מתקנים עוול בעוול אחר. אין להסיט את הקו לעבר דיר חנה.</li> <li>• פגיעה באפשרות הרחבת דיר חנא.</li> <li>• לא נקבעה האופן התכנוני להעתקת קו החשמל, בין אם בהפקעה או בדרך של ייעוד קרקעות לצרכי ציבור לאורך קו החשמל המוצע.</li> <li>• טענות כנגד ערכי שמאות לקרקעות תחת רצועת החשמל.</li> </ul>	
<b>עמדת מגישי התוכנית:</b> ראו התייחסות בפרק 'סוגיות עקרוניות'.	
<b>התייחסות הותמ"ל:</b> ראו התייחסות בפרק 'סוגיות עקרוניות'.	
<b>המלצות החוקר:</b> ראו התייחסות בפרק 'סוגיות עקרוניות'.	

תוכנית: תמ"ל 1043 עראבה – מתחם צפוני	
מס' התנגדות: 391	תאריך שימוע: 28.11.2019
<b>המתנגדים: עלי ועלאא חטיב</b>	
<b>המייצג:</b>	<b>חלקת מקור: 19401/36</b>
<b>עיקרי ההתנגדות:</b>	
<ul style="list-style-type: none"> <li>• פגיעה בזכות הקניין.</li> <li>• לא מתקנים עוול בעוול אחר. אין להסיט את הקו לעבר דיר חנה.</li> <li>• פגיעה באפשרות הרחבת דיר חנא.</li> <li>• לא נקבעה האופן התכנוני להעתקת קו החשמל, בין אם בהפקעה או בדרך של ייעוד קרקעות לצרכי ציבור לאורך קו החשמל המוצע.</li> <li>• טענות כנגד ערכי שמאות לקרקעות תחת רצועת החשמל.</li> </ul>	
<b>עמדת מגישי התוכנית:</b> ראו התייחסות בפרק 'סוגיות עקרוניות'.	
<b>התייחסות הותמ"ל:</b> ראו התייחסות בפרק 'סוגיות עקרוניות'.	

<b>המלצות החוקר:</b> ראו התייחסות בפרק 'סוגיות עקרוניות'.	
תוכנית: תמ"ל 1043 עראבה – מתחם צפוני	
מס' התנגדות: 392	תאריך שימוע: 28.11.2019
<b>המתנגדים: מאג'ד וראמז חטיב</b>	
<b>המייצג:</b>	<b>חלקת מקור: 19402/05</b>
<b>עיקרי ההתנגדות:</b>	
<ul style="list-style-type: none"> <li>• פגיעה בזכות הקניין.</li> <li>• לא מתקנים עוול בעוול אחר. אין להסיט את הקו לעבר דיר חנה.</li> <li>• פגיעה באפשרות הרחבת דיר חנא.</li> <li>• לא נקבעה האופן התכנוני להעתקת קו החשמל, בין אם בהפקעה או בדרך של ייעוד קרקעות לצרכי ציבור לאורך קו החשמל המוצע.</li> <li>• טענות כנגד ערכי שמאות לקרקעות תחת רצועת החשמל.</li> </ul>	
<b>עמדת מגישי התוכנית:</b> ראו התייחסות בפרק 'סוגיות עקרוניות'.	
<b>התייחסות הותמ"ל:</b> ראו התייחסות בפרק 'סוגיות עקרוניות'.	
<b>המלצות החוקר:</b> ראו התייחסות בפרק 'סוגיות עקרוניות'.	

תוכנית: תמ"ל 1043 עראבה – מתחם צפוני	
מס' התנגדות: 393	תאריך שימוע: 28.11.2019
<b>המתנגדים: חסן חטיב</b>	
<b>המייצג:</b>	<b>חלקת מקור:</b>
<b>עיקרי ההתנגדות:</b>	
<ul style="list-style-type: none"> <li>• פגיעה בזכות הקניין.</li> <li>• לא מתקנים עוול בעוול אחר. אין להסיט את הקו לעבר דיר חנה.</li> <li>• פגיעה באפשרות הרחבת דיר חנא.</li> <li>• לא נקבעה האופן התכנוני להעתקת קו החשמל, בין אם בהפקעה או בדרך של ייעוד קרקעות לצרכי ציבור לאורך קו החשמל המוצע.</li> <li>• טענות כנגד ערכי שמאות לקרקעות תחת רצועת החשמל.</li> </ul>	
<b>עמדת מגישי התוכנית:</b> ראו התייחסות בפרק 'סוגיות עקרוניות'.	
<b>התייחסות הותמ"ל:</b> ראו התייחסות בפרק 'סוגיות עקרוניות'.	

<b>המלצות החוקר:</b> ראו התייחסות בפרק 'סוגיות עקרוניות'.
--

תוכנית: תמ"ל 1043 עראבה – מתחם צפוני	
מס' התנגדות: 404	תאריך שימוע: 28.11.2019
<b>המתנגדים: חטיב מערוף</b>	
<b>המייצג:</b>	<b>חלקת מקור: 19414/16</b>
<b>עיקרי ההתנגדות:</b>	
<ul style="list-style-type: none"> <li>• פגיעה בזכות הקניין.</li> <li>• לא מתקנים עוול בעוול אחר. אין להסיט את הקו לעבר דיר חנה.</li> <li>• פגיעה באפשרות הרחבת דיר חנא.</li> <li>• לא נקבעה האופן התכנוני להעתקת קו החשמל, בין אם בהפקעה או בדרך של ייעוד קרקעות לצרכי ציבור לאורך קו החשמל המוצע.</li> <li>• טענות כנגד ערכי שמאות לקרקעות תחת רצועת החשמל.</li> </ul>	
<b>עמדת מגישי התוכנית:</b> ראו התייחסות בפרק 'סוגיות עקרוניות'.	
<b>התייחסות הותמ"ל:</b> ראו התייחסות בפרק 'סוגיות עקרוניות'.	
<b>המלצות החוקר:</b> ראו התייחסות בפרק 'סוגיות עקרוניות'.	

תוכנית: תמ"ל 1043 עראבה – מתחם צפוני	
מס' התנגדות: 405	תאריך שימוע: 28.11.2019
<b>המתנגדים: סעיד חלאילה</b>	
<b>המייצג:</b>	<b>חלקת מקור: 19428/57</b>
<b>עיקרי ההתנגדות:</b>	
<ul style="list-style-type: none"> <li>• פגיעה בזכות הקניין.</li> <li>• לא מתקנים עוול בעוול אחר. אין להסיט את הקו לעבר דיר חנה.</li> <li>• פגיעה באפשרות הרחבת דיר חנא.</li> <li>• לא נקבעה האופן התכנוני להעתקת קו החשמל, בין אם בהפקעה או בדרך של ייעוד קרקעות לצרכי ציבור לאורך קו החשמל המוצע.</li> <li>• טענות כנגד ערכי שמאות לקרקעות תחת רצועת החשמל.</li> </ul>	
<b>עמדת מגישי התוכנית:</b> ראו התייחסות בפרק 'סוגיות עקרוניות'.	
<b>התייחסות הותמ"ל:</b> ראו התייחסות בפרק 'סוגיות עקרוניות'.	

<b>המלצות החוקר:</b> ראו התייחסות בפרק 'סוגיות עקרוניות'.	
תוכנית: תמ"ל 1043 עראבה – מתחם צפוני	
מס' התנגדות: 410	תאריך שימוע: 28.11.2019
<b>המתנגדים: האתם האיר</b>	
<b>המייצג:</b>	<b>חלקת מקור: 19402/04 19408/09</b>
<b>עיקרי ההתנגדות:</b>	
<ul style="list-style-type: none"> <li>• פגיעה בזכות הקניין.</li> <li>• לא מתקנים עוול בעוול אחר. אין להסיט את הקו לעבר דיר חנה.</li> <li>• פגיעה באפשרות הרחבת דיר חנא.</li> <li>• לא נקבעה האופן התכנוני להעתקת קו החשמל, בין אם בהפקעה או בדרך של ייעוד קרקעות לצרכי ציבור לאורך קו החשמל המוצע.</li> <li>• טענות כנגד ערכי שמאות לקרקעות תחת רצועת החשמל.</li> </ul>	
<b>עמדת מגישי התוכנית:</b> ראו התייחסות בפרק 'סוגיות עקרוניות'.	
<b>התייחסות הותמ"ל:</b> ראו התייחסות בפרק 'סוגיות עקרוניות'.	
<b>המלצות החוקר:</b> ראו התייחסות בפרק 'סוגיות עקרוניות'.	

תוכנית: תמ"ל 1043 עראבה – מתחם צפוני	
מס' התנגדות: 411	תאריך שימוע: 28.11.2019
<b>המתנגדים: פאיז עטוה</b>	
<b>המייצג:</b>	<b>חלקת מקור: 19402/04 19401/09</b>
<b>עיקרי ההתנגדות:</b>	
<ul style="list-style-type: none"> <li>• פגיעה בזכות הקניין.</li> <li>• לא מתקנים עוול בעוול אחר. אין להסיט את הקו לעבר דיר חנה.</li> <li>• פגיעה באפשרות הרחבת דיר חנא.</li> <li>• לא נקבעה האופן התכנוני להעתקת קו החשמל, בין אם בהפקעה או בדרך של ייעוד קרקעות לצרכי ציבור לאורך קו החשמל המוצע.</li> <li>• טענות כנגד ערכי שמאות לקרקעות תחת רצועת החשמל.</li> </ul>	
<b>עמדת מגישי התוכנית:</b> ראו התייחסות בפרק 'סוגיות עקרוניות'.	
<b>התייחסות הותמ"ל:</b> ראו התייחסות בפרק 'סוגיות עקרוניות'.	

<p><b>המלצות החוקר:</b> ראו התייחסות בפרק 'סוגיות עקרוניות'.</p>
--

תוכנית: תמ"ל 1043 עראבה – מתחם צפוני	
מס' התנגדות: 412	תאריך שימוע: 28.11.2019
<b>המתנגדים: ודאד עטוה</b>	
<b>המייצג:</b>	<b>חלקת מקור: 19401/9 19402/04</b>
<b>עיקרי ההתנגדות:</b>	
<ul style="list-style-type: none"> <li>• פגיעה בזכות הקניין.</li> <li>• לא מתקנים עוול בעוול אחר. אין להסיט את הקו לעבר דיר חנה.</li> <li>• פגיעה באפשרות הרחבת דיר חנא.</li> <li>• לא נקבעה האופן התכנוני להעתקת קו החשמל, בין אם בהפקעה או בדרך של ייעוד קרקעות לצרכי ציבור לאורך קו החשמל המוצע.</li> <li>• טענות כנגד ערכי שמאות לקרקעות תחת רצועת החשמל.</li> </ul>	
<b>עמדת מגישי התוכנית:</b> ראו התייחסות בפרק 'סוגיות עקרוניות'.	
<b>התייחסות הותמ"ל:</b> ראו התייחסות בפרק 'סוגיות עקרוניות'.	
<b>המלצות החוקר:</b> ראו התייחסות בפרק 'סוגיות עקרוניות'.	

תוכנית: תמ"ל 1043 עראבה – מתחם צפוני	
מס' התנגדות: 413	תאריך שימוע: 28.11.2019
<b>המתנגדים: חטיב מוחמד</b>	
<b>המייצג:</b>	<b>חלקת מקור: 19402/26</b>
<b>עיקרי ההתנגדות:</b>	
<ul style="list-style-type: none"> <li>• פגיעה בזכות הקניין.</li> <li>• לא מתקנים עוול בעוול אחר. אין להסיט את הקו לעבר דיר חנה.</li> <li>• פגיעה באפשרות הרחבת דיר חנא.</li> <li>• לא נקבעה האופן התכנוני להעתקת קו החשמל, בין אם בהפקעה או בדרך של ייעוד קרקעות לצרכי ציבור לאורך קו החשמל המוצע.</li> <li>• טענות כנגד ערכי שמאות לקרקעות תחת רצועת החשמל.</li> </ul>	
<b>עמדת מגישי התוכנית:</b> ראו התייחסות בפרק 'סוגיות עקרוניות'.	
<b>התייחסות הותמ"ל:</b> ראו התייחסות בפרק 'סוגיות עקרוניות'.	

<b>המלצות החוקר:</b> ראו התייחסות בפרק 'סוגיות עקרוניות'.
--

תוכנית: תמ"ל 1043 עראבה – מתחם צפוני	
מס' התנגדות: 414	תאריך שימוע: 28.11.2019
<b>המתנגדים: חטיב ג'מיל</b>	
<b>המייצג:</b>	<b>חלקת מקור: 19402/26</b>
<b>עיקרי ההתנגדות:</b>	
<ul style="list-style-type: none"> <li>• פגיעה בזכות הקניין.</li> <li>• לא מתקנים עוול בעוול אחר. אין להסיט את הקו לעבר דיר חנה.</li> <li>• פגיעה באפשרות הרחבת דיר חנא.</li> <li>• לא נקבעה האופן התכנוני להעתקת קו החשמל, בין אם בהפקעה או בדרך של ייעוד קרקעות לצרכי ציבור לאורך קו החשמל המוצע.</li> <li>• טענות כנגד ערכי שמאות לקרקעות תחת רצועת החשמל.</li> </ul>	
<b>עמדת מגישי התוכנית:</b>	
ראו התייחסות בפרק 'סוגיות עקרוניות'.	
<b>התייחסות הותמ"ל:</b>	
ראו התייחסות בפרק 'סוגיות עקרוניות'.	
<b>המלצות החוקר:</b>	
ראו התייחסות בפרק 'סוגיות עקרוניות'.	

תוכנית: תמ"ל 1043 עראבה – מתחם צפוני	
מס' התנגדות: 415	תאריך שימוע: 28.11.2019
<b>המתנגדים: והובה חאלד</b>	
<b>המייצג:</b>	<b>חלקת מקור: 19414/19</b>
<b>עיקרי ההתנגדות:</b>	
<ul style="list-style-type: none"> <li>• פגיעה בזכות הקניין.</li> <li>• לא מתקנים עוול בעוול אחר. אין להסיט את הקו לעבר דיר חנה.</li> <li>• פגיעה באפשרות הרחבת דיר חנא.</li> <li>• לא נקבעה האופן התכנוני להעתקת קו החשמל, בין אם בהפקעה או בדרך של ייעוד קרקעות לצרכי ציבור לאורך קו החשמל המוצע.</li> <li>• טענות כנגד ערכי שמאות לקרקעות תחת רצועת החשמל.</li> </ul>	
<b>עמדת מגישי התוכנית:</b>	
ראו התייחסות בפרק 'סוגיות עקרוניות'.	
<b>התייחסות הותמ"ל:</b>	
ראו התייחסות בפרק 'סוגיות עקרוניות'.	

<b>המלצות החוקר:</b> ראו התייחסות בפרק 'סוגיות עקרוניות'.
--

תוכנית: תמ"ל 1043 עראבה – מתחם צפוני	
מס' התנגדות: 416	תאריך שימוע: 28.11.2019
<b>המתנגדים: חטיב וסאם מגיד</b>	
<b>המייצג:</b>	<b>חלקת מקור: 19414/19</b>
<b>עיקרי ההתנגדות:</b>	
<ul style="list-style-type: none"> <li>• פגיעה בזכות הקניין.</li> <li>• לא מתקנים עוול בעוול אחר. אין להסיט את הקו לעבר דיר חנה.</li> <li>• פגיעה באפשרות הרחבת דיר חנא.</li> <li>• לא נקבעה האופן התכנוני להעתקת קו החשמל, בין אם בהפקעה או בדרך של ייעוד קרקעות לצרכי ציבור לאורך קו החשמל המוצע.</li> <li>• טענות כנגד ערכי שמאות לקרקעות תחת רצועת החשמל.</li> </ul>	
<b>עמדת מגישי התוכנית:</b> ראו התייחסות בפרק 'סוגיות עקרוניות'.	
<b>התייחסות הותמ"ל:</b> ראו התייחסות בפרק 'סוגיות עקרוניות'.	
<b>המלצות החוקר:</b> ראו התייחסות בפרק 'סוגיות עקרוניות'.	

תוכנית: תמ"ל 1043 עראבה – מתחם צפוני	
מס' התנגדות: 417	תאריך שימוע: 28.11.2019
<b>המתנגדים: חטיב רימה מוחמד</b>	
<b>המייצג:</b>	<b>חלקת מקור: 19414/37</b>
<b>עיקרי ההתנגדות:</b>	
<ul style="list-style-type: none"> <li>• פגיעה בזכות הקניין.</li> <li>• לא מתקנים עוול בעוול אחר. אין להסיט את הקו לעבר דיר חנה.</li> <li>• פגיעה באפשרות הרחבת דיר חנא.</li> <li>• לא נקבעה האופן התכנוני להעתקת קו החשמל, בין אם בהפקעה או בדרך של ייעוד קרקעות לצרכי ציבור לאורך קו החשמל המוצע.</li> <li>• טענות כנגד ערכי שמאות לקרקעות תחת רצועת החשמל.</li> </ul>	
<b>עמדת מגישי התוכנית:</b> ראו התייחסות בפרק 'סוגיות עקרוניות'.	
<b>התייחסות הותמ"ל:</b> ראו התייחסות בפרק 'סוגיות עקרוניות'.	

<b>המלצות החוקר:</b> ראו התייחסות בפרק 'סוגיות עקרוניות'.
--

תוכנית: תמ"ל 1043 עראבה – מתחם צפוני	
מס' התנגדות: 418	תאריך שימוע: 28.11.2019
<b>המתנגדים: חטיב עאטף סלאח</b>	
<b>המייצג:</b>	<b>חלקת מקור: 19402/27</b>
<b>עיקרי ההתנגדות:</b>	
<ul style="list-style-type: none"> <li>• פגיעה בזכות הקניין.</li> <li>• לא מתקנים עוול בעוול אחר. אין להסיט את הקו לעבר דיר חנה.</li> <li>• פגיעה באפשרות הרחבת דיר חנא.</li> <li>• לא נקבעה האופן התכנוני להעתקת קו החשמל, בין אם בהפקעה או בדרך של ייעוד קרקעות לצרכי ציבור לאורך קו החשמל המוצע.</li> <li>• טענות כנגד ערכי שמאות לקרקעות תחת רצועת החשמל.</li> </ul>	
<b>עמדת מגישי התוכנית:</b> ראו התייחסות בפרק 'סוגיות עקרוניות'.	
<b>התייחסות הותמ"ל:</b> ראו התייחסות בפרק 'סוגיות עקרוניות'.	
<b>המלצות החוקר:</b> ראו התייחסות בפרק 'סוגיות עקרוניות'.	

תוכנית: תמ"ל 1043 עראבה – מתחם צפוני	
מס' התנגדות: 419	תאריך שימוע: 28.11.2019
<b>המתנגדים: חטיב סאמי סלאח</b>	
<b>המייצג:</b>	<b>חלקת מקור: 19414/49</b>
<b>עיקרי ההתנגדות:</b>	
<ul style="list-style-type: none"> <li>• פגיעה בזכות הקניין.</li> <li>• לא מתקנים עוול בעוול אחר. אין להסיט את הקו לעבר דיר חנה.</li> <li>• פגיעה באפשרות הרחבת דיר חנא.</li> <li>• לא נקבעה האופן התכנוני להעתקת קו החשמל, בין אם בהפקעה או בדרך של ייעוד קרקעות לצרכי ציבור לאורך קו החשמל המוצע.</li> <li>• טענות כנגד ערכי שמאות לקרקעות תחת רצועת החשמל.</li> </ul>	
<b>עמדת מגישי התוכנית:</b> ראו התייחסות בפרק 'סוגיות עקרוניות'.	
<b>התייחסות הותמ"ל:</b> ראו התייחסות בפרק 'סוגיות עקרוניות'.	



<b>המלצות החוקר:</b> ראו התייחסות בפרק 'סוגיות עקרוניות'.
--

תוכנית: תמ"ל 1043 עראבה – מתחם צפוני	
מס' התנגדות: 420	תאריך שימוע: 28.11.2019
<b>המתנגדים: חטיב דרוש זיאד</b>	
<b>המייצג:</b>	<b>חלקת מקור: גוש 19414 חלקה 50</b>
<b>עיקרי ההתנגדות:</b>	
<ul style="list-style-type: none"> <li>• פגיעה בזכות הקניין.</li> <li>• לא מתקנים עוול בעוול אחר. אין להסיט את הקו לעבר דיר חנה.</li> <li>• פגיעה באפשרות הרחבת דיר חנא.</li> <li>• לא נקבעה האופן התכנוני להעתקת קו החשמל, בין אם בהפקעה או בדרך של ייעוד קרקעות לצרכי ציבור לאורך קו החשמל המוצע.</li> <li>• טענות כנגד ערכי שמאות לקרקעות תחת רצועת החשמל.</li> </ul>	
<b>עמדת מגישי התוכנית:</b>	
ראו התייחסות בפרק 'סוגיות עקרוניות'.	
<b>התייחסות הותמ"ל:</b>	
ראו התייחסות בפרק 'סוגיות עקרוניות'.	
<b>המלצות החוקר:</b>	
ראו התייחסות בפרק 'סוגיות עקרוניות'.	

תוכנית: תמ"ל 1043 עראבה – מתחם צפוני	
מס' התנגדות: 422	תאריך שימוע: 28.11.2019
<b>המתנגדים: איהאב חאיר</b>	
<b>המייצג:</b>	<b>חלקת מקור: גוש 19408 חלקה 35 ו 37</b>
<b>עיקרי ההתנגדות:</b>	
<ul style="list-style-type: none"> <li>• פגיעה בזכות הקניין.</li> <li>• לא מתקנים עוול בעוול אחר. אין להסיט את הקו לעבר דיר חנה.</li> <li>• פגיעה באפשרות הרחבת דיר חנא.</li> <li>• לא נקבעה האופן התכנוני להעתקת קו החשמל, בין אם בהפקעה או בדרך של ייעוד קרקעות לצרכי ציבור לאורך קו החשמל המוצע.</li> <li>• טענות כנגד ערכי שמאות לקרקעות תחת רצועת החשמל.</li> </ul>	
<b>עמדת מגישי התוכנית:</b>	
ראו התייחסות בפרק 'סוגיות עקרוניות'.	
<b>התייחסות הותמ"ל:</b>	
ראו התייחסות בפרק 'סוגיות עקרוניות'.	

<b>המלצות החוקר:</b> ראו התייחסות בפרק 'סוגיות עקרוניות'.
--

תוכנית: תמ"ל 1043 עראבה – מתחם צפוני	
מס' התנגדות: 451	תאריך שימוע: 28.11.2019
<b>המתנגדים: גדעון וסלימאן חלאילה</b>	
<b>המייצג:</b>	<b>חלקת מקור: גוש 19408 חלקה 4</b>
<b>עיקרי ההתנגדות:</b>	
<ul style="list-style-type: none"> <li>• פגיעה בזכות הקניין.</li> <li>• לא מתקנים עוול בעוול אחר. אין להסיט את הקו לעבר דיר חנה.</li> <li>• פגיעה באפשרות הרחבת דיר חנא.</li> <li>• לא נקבעה האופן התכנוני להעתקת קו החשמל, בין אם בהפקעה או בדרך של ייעוד קרקעות לצרכי ציבור לאורך קו החשמל המוצע.</li> <li>• טענות כנגד ערכי שמאות לקרקעות תחת רצועת החשמל.</li> </ul>	
<b>עמדת מגישי התוכנית:</b>	
ראו התייחסות בפרק 'סוגיות עקרוניות'.	
<b>התייחסות הותמ"ל:</b>	
ראו התייחסות בפרק 'סוגיות עקרוניות'.	
<b>המלצות החוקר:</b>	
ראו התייחסות בפרק 'סוגיות עקרוניות'.	

תוכנית: תמ"ל 1043 עראבה – מתחם צפוני	
מס' התנגדות: 610	תאריך שימוע: 28.11.2019
<b>המתנגדים: נריד חלאילה</b>	
<b>המייצג:</b>	<b>חלקת מקור: חלקה 32 גוש 19402</b>
<b>עיקרי ההתנגדות:</b>	
<ul style="list-style-type: none"> <li>• פגיעה בזכות הקניין.</li> <li>• לא מתקנים עוול בעוול אחר. אין להסיט את הקו לעבר דיר חנה.</li> <li>• פגיעה באפשרות הרחבת דיר חנא.</li> <li>• לא נקבעה האופן התכנוני להעתקת קו החשמל, בין אם בהפקעה או בדרך של ייעוד קרקעות לצרכי ציבור לאורך קו החשמל המוצע.</li> <li>• טענות כנגד ערכי שמאות לקרקעות תחת רצועת החשמל.</li> </ul>	
<b>עמדת מגישי התוכנית:</b>	
ראו התייחסות בפרק 'סוגיות עקרוניות'.	
<b>התייחסות הותמ"ל:</b>	
ראו התייחסות בפרק 'סוגיות עקרוניות'.	

<b>המלצות החוקר:</b> ראו התייחסות בפרק 'סוגיות עקרוניות'.
--

תוכנית: תמ"ל 1043 עראבה – מתחם צפוני	
מס' התנגדות: 626	תאריך שימוע: 28.11.2019
<b>המתנגדים: מנאר מוחמד דגש</b>	
<b>המייצג:</b>	<b>חלקת מקור: חלקה 4 גוש 19402</b>
<b>עיקרי ההתנגדות:</b>	
<ul style="list-style-type: none"> <li>• פגיעה בזכות הקניין.</li> <li>• לא מתקנים עוול בעוול אחר. אין להסיט את הקו לעבר דיר חנה.</li> <li>• פגיעה באפשרות הרחבת דיר חנא.</li> <li>• לא נקבעה האופן התכנוני להעתקת קו החשמל, בין אם בהפקעה או בדרך של ייעוד קרקעות לצרכי ציבור לאורך קו החשמל המוצע.</li> <li>• טענות כנגד ערכי שמאות לקרקעות תחת רצועת החשמל.</li> </ul>	
<b>עמדת מגישי התוכנית:</b> ראו התייחסות בפרק 'סוגיות עקרוניות'.	
<b>התייחסות הותמ"ל:</b> ראו התייחסות בפרק 'סוגיות עקרוניות'.	
<b>המלצות החוקר:</b> ראו התייחסות בפרק 'סוגיות עקרוניות'.	

תוכנית: תמ"ל 1043 עראבה – מתחם צפוני	
מס' התנגדות: 658	תאריך שימוע: 28.11.2019
<b>המתנגדים: דרג'אם וויסאם ח'לאילה</b>	
<b>המייצג: המתנגד</b>	<b>חלקת מקור: חלקה 22 גוש 19407</b>
<b>עיקרי ההתנגדות:</b>	
<ul style="list-style-type: none"> <li>• פגיעה בזכות הקניין.</li> <li>• לא מתקנים עוול בעוול אחר. אין להסיט את הקו לעבר דיר חנה.</li> <li>• פגיעה באפשרות הרחבת דיר חנא.</li> <li>• לא נקבעה האופן התכנוני להעתקת קו החשמל, בין אם בהפקעה או בדרך של ייעוד קרקעות לצרכי ציבור לאורך קו החשמל המוצע.</li> <li>• טענות כנגד ערכי שמאות לקרקעות תחת רצועת החשמל.</li> </ul>	
<b>עמדת מגישי התוכנית:</b> ראו התייחסות בפרק 'סוגיות עקרוניות'.	
<b>התייחסות הותמ"ל:</b> ראו התייחסות בפרק 'סוגיות עקרוניות'.	

<b>המלצות החוקר:</b> ראו התייחסות בפרק 'סוגיות עקרוניות'.
--

תוכנית: תמ"ל 1043 עראבה – מתחם צפוני	
מס' התנגדות: 659	תאריך שימוע: 28.11.2019
<b>המתנגדים: מוחמד עבד חוסיין</b>	
<b>המייצג:</b>	<b>חלקת מקור: חלקה 8 גוש 19412</b> <b>חלקה 1 גוש 19414</b>
<b>עיקרי ההתנגדות:</b>	
<ul style="list-style-type: none"> <li>• פגיעה בזכות הקניין.</li> <li>• לא מתקנים עוול בעוול אחר. אין להסיט את הקו לעבר דיר חנה.</li> <li>• פגיעה באפשרות הרחבת דיר חנא.</li> <li>• לא נקבעה האופן התכנוני להעתקת קו החשמל, בין אם בהפקעה או בדרך של ייעוד קרקעות לצרכי ציבור לאורך קו החשמל המוצע.</li> <li>• טענות כנגד ערכי שמאות לקרקעות תחת רצועת החשמל.</li> </ul>	
<b>עמדת מגישי התוכנית:</b> ראו התייחסות בפרק 'סוגיות עקרוניות'.	
<b>התייחסות הותמ"ל:</b> ראו התייחסות בפרק 'סוגיות עקרוניות'.	
<b>המלצות החוקר:</b> ראו התייחסות בפרק 'סוגיות עקרוניות'.	

תוכנית: תמ"ל 1043 עראבה – מתחם צפוני	
מס' התנגדות: 660	תאריך שימוע: 28.11.2019
<b>המתנגדים: עלי עבד חוסיין</b>	
<b>המייצג:</b>	<b>חלקת מקור: חלקה 8 גוש 9412</b> <b>חלקה 1 גוש 19414</b>
<b>עיקרי ההתנגדות:</b>	
<ul style="list-style-type: none"> <li>• פגיעה בזכות הקניין.</li> <li>• לא מתקנים עוול בעוול אחר. אין להסיט את הקו לעבר דיר חנה.</li> <li>• פגיעה באפשרות הרחבת דיר חנא.</li> <li>• לא נקבעה האופן התכנוני להעתקת קו החשמל, בין אם בהפקעה או בדרך של ייעוד קרקעות לצרכי ציבור לאורך קו החשמל המוצע.</li> <li>• טענות כנגד ערכי שמאות לקרקעות תחת רצועת החשמל.</li> </ul>	
<b>עמדת מגישי התוכנית:</b> ראו התייחסות בפרק 'סוגיות עקרוניות'.	

<b>התייחסות הותמ"ל:</b> ראו התייחסות בפרק 'סוגיות עקרוניות'.	
<b>המלצות החוקר:</b> ראו התייחסות בפרק 'סוגיות עקרוניות'.	

תוכנית: תמ"ל 1043 עראבה – מתחם צפוני	
מס' התנגדות: 670	תאריך שימוע: 28.11.2019
<b>המתנגדים: הייתם חלמי חוסין</b>	
<b>המייצג:</b>	<b>חלקת מקור: חלקה 9 גוש 19402</b>
<b>עיקרי ההתנגדות:</b> <ul style="list-style-type: none"> <li>• פגיעה בזכות הקניין.</li> <li>• לא מתקנים עוול בעוול אחר. אין להסיט את הקו לעבר דיר חנה.</li> <li>• פגיעה באפשרות הרחבת דיר חנא.</li> <li>• לא נקבעה האופן התכנוני להעתקת קו החשמל, בין אם בהפקעה או בדרך של ייעוד קרקעות לצרכי ציבור לאורך קו החשמל המוצע.</li> <li>• טענות כנגד ערכי שמאות לקרקעות תחת רצועת החשמל.</li> </ul>	
<b>עמדת מגישי התוכנית:</b> ראו התייחסות בפרק 'סוגיות עקרוניות'.	
<b>התייחסות הותמ"ל:</b> ראו התייחסות בפרק 'סוגיות עקרוניות'.	
<b>המלצות החוקר:</b> ראו התייחסות בפרק 'סוגיות עקרוניות'.	
<b>תוכנית: תמ"ל 1043 עראבה – מתחם צפוני</b>	
מס' התנגדות: 671	תאריך שימוע: 28.11.2019
<b>המתנגדים: אומיה חלמי חוסין</b>	
<b>המייצג:</b>	<b>חלקת מקור: גוש 19402 חלקה 19</b>
<b>עיקרי ההתנגדות:</b> <ul style="list-style-type: none"> <li>• פגיעה בזכות הקניין.</li> <li>• לא מתקנים עוול בעוול אחר. אין להסיט את הקו לעבר דיר חנה.</li> <li>• פגיעה באפשרות הרחבת דיר חנא.</li> <li>• לא נקבעה האופן התכנוני להעתקת קו החשמל, בין אם בהפקעה או בדרך של ייעוד קרקעות לצרכי ציבור לאורך קו החשמל המוצע.</li> <li>• טענות כנגד ערכי שמאות לקרקעות תחת רצועת החשמל.</li> </ul>	
<b>עמדת מגישי התוכנית:</b> ראו התייחסות בפרק 'סוגיות עקרוניות'.	

<b>התייחסות הותמ"ל:</b> ראו התייחסות בפרק 'סוגיות עקרוניות'.	
<b>המלצות החוקר:</b> ראו התייחסות בפרק 'סוגיות עקרוניות'.	

תוכנית: תמ"ל 1043 עראבה – מתחם צפוני	
מס' התנגדות: 683	תאריך שימוע: 28.11.2019
<b>המתנגדים: סמיח חוסיין</b>	
<b>המייצג:</b>	<b>חלקת מקור: גוש 19402 חלקה 19</b>
<b>עיקרי ההתנגדות:</b> <ul style="list-style-type: none"> <li>פגיעה בזכות הקניין.</li> <li>לא מתקנים עוול בעוול אחר. אין להסיט את הקו לעבר דיר חנה.</li> <li>פגיעה באפשרות הרחבת דיר חנא.</li> <li>לא נקבעה האופן התכנוני להעתקת קו החשמל, בין אם בהפקעה או בדרך של ייעוד קרקעות לצרכי ציבור לאורך קו החשמל המוצע.</li> <li>טענות כנגד ערכי שמאות לקרקעות תחת רצועת החשמל.</li> </ul>	
<b>עמדת מגישי התוכנית:</b> ראו התייחסות בפרק 'סוגיות עקרוניות'.	
<b>התייחסות הותמ"ל:</b> ראו התייחסות בפרק 'סוגיות עקרוניות'.	
<b>המלצות החוקר:</b> ראו התייחסות בפרק 'סוגיות עקרוניות'.	

תוכנית: תמ"ל 1043 עראבה – מתחם צפוני	
מס' התנגדות: 688	תאריך שימוע: 28.11.2019
<b>המתנגדים: ניהאד סאלח חוסיין</b>	
<b>המייצג:</b>	<b>חלקת מקור: חלקה 20 גוש 19402</b>
<b>עיקרי ההתנגדות:</b> <ul style="list-style-type: none"> <li>פגיעה בזכות הקניין.</li> <li>לא מתקנים עוול בעוול אחר. אין להסיט את הקו לעבר דיר חנה.</li> <li>פגיעה באפשרות הרחבת דיר חנא.</li> <li>לא נקבעה האופן התכנוני להעתקת קו החשמל, בין אם בהפקעה או בדרך של ייעוד קרקעות לצרכי ציבור לאורך קו החשמל המוצע.</li> <li>טענות כנגד ערכי שמאות לקרקעות תחת רצועת החשמל.</li> </ul>	
<b>עמדת מגישי התוכנית:</b> ראו התייחסות בפרק 'סוגיות עקרוניות'.	

<b>התייחסות הותמ"ל:</b> ראו התייחסות בפרק 'סוגיות עקרוניות'.
<b>המלצות החוקר:</b> ראו התייחסות בפרק 'סוגיות עקרוניות'.

תוכנית: תמ"ל 1043 עראבה – מתחם צפוני	
מס' התנגדות: 129	תאריך שימוע: 28.11.2019
<b>המתנגדים: שירין ובהא גנאים</b>	
<b>המייצג:</b>	<b>חלקת מקור: חלקה 378 בגוש 19324</b>
<b>עיקרי ההתנגדות:</b>	
<ul style="list-style-type: none"> <li>• פגיעה בזכות הקניין.</li> <li>• לא מתקנים עוול בעוול אחר. אין להסיט את הקו לעבר סחינין.</li> <li>• פגיעה באפשרות הרחבת סחינין.</li> <li>• לא נקבעה האופן התכנוני להעתקת קו החשמל, בין אם בהפקעה או בדרך של ייעוד קרקעות לצרכי ציבור לאורך קו החשמל המוצע.</li> <li>• טענות כנגד ערכי שמאות לקרקעות תחת רצועת החשמל.</li> </ul>	
<b>עמדת מגישי התוכנית:</b> ראו התייחסות בפרק 'סוגיות עקרוניות'.	
<b>התייחסות הותמ"ל:</b> ראו התייחסות בפרק 'סוגיות עקרוניות'.	
<b>המלצות החוקר:</b> ראו התייחסות בפרק 'סוגיות עקרוניות'.	

תוכנית: תמ"ל 1043 עראבה – מתחם צפוני	
מס' התנגדות: 546	תאריך שימוע: 28.11.2019
<b>המתנגדים: סלים סעיד גנאים</b>	
<b>המייצג:</b>	<b>חלקת מקור: גוש 19292 חלקה 60 ו 58</b>
<b>עיקרי ההתנגדות:</b>	
<ul style="list-style-type: none"> <li>• פגיעה בזכות הקניין.</li> <li>• לא מתקנים עוול בעוול אחר. אין להסיט את הקו לעבר סחינין.</li> <li>• פגיעה באפשרות הרחבת סחינין.</li> <li>• לא נקבעה האופן התכנוני להעתקת קו החשמל, בין אם בהפקעה או בדרך של ייעוד קרקעות לצרכי ציבור לאורך קו החשמל המוצע.</li> <li>• טענות כנגד ערכי שמאות לקרקעות תחת רצועת החשמל.</li> </ul>	
<b>עמדת מגישי התוכנית:</b> ראו התייחסות בפרק 'סוגיות עקרוניות'.	

<b>התייחסות הותמ"ל:</b> ראו התייחסות בפרק 'סוגיות עקרוניות'.	
<b>המלצות החוקר:</b> ראו התייחסות בפרק 'סוגיות עקרוניות'.	

תוכנית: תמ"ל 1043 עראבה – מתחם צפוני	
מס' התנגדות: 547	תאריך שימוע: 28.11.2019
<b>המתנגדים: שירין ובהא גנאים</b>	
<b>המייצג:</b>	<b>חלקת מקור: גוש 19324 חלקה 378</b>
<b>עיקרי ההתנגדות:</b>	
<ul style="list-style-type: none"> <li>• פגיעה בזכות הקניין.</li> <li>• לא מתקנים עוול בעוול אחר. אין להסיט את הקו לעבר סחי'נין.</li> <li>• פגיעה באפשרות הרחבת סחי'נין.</li> <li>• לא נקבעה האופן התכנוני להעתקת קו החשמל, בין אם בהפקעה או בדרך של ייעוד קרקעות לצרכי ציבור לאורך קו החשמל המוצע.</li> <li>• טענות כנגד ערכי שמאות לקרקעות תחת רצועת החשמל.</li> </ul>	
<b>עמדת מגישי התוכנית:</b> ראו התייחסות בפרק 'סוגיות עקרוניות'.	
<b>התייחסות הותמ"ל:</b> ראו התייחסות בפרק 'סוגיות עקרוניות'.	
<b>המלצות החוקר:</b> ראו התייחסות בפרק 'סוגיות עקרוניות'.	

תוכנית: תמ"ל 1043 עראבה – מתחם צפוני	
מס' התנגדות: 115	תאריך שימוע: 28.11.2019
<b>המתנגדים: חוסין גנאיים ועוד</b>	
<b>המייצג:</b>	<b>חלקת מקור: חלקה 49 גוש 19292 חלקה 111+109 גוש 19293 חלקה 68+119 גוש 19293 חלקה 32+13 גוש 19294</b>
<b>עיקרי ההתנגדות:</b>	
<ul style="list-style-type: none"> <li>• פגם מהותי בתהליך קבלת ההחלטות- לא בוצע שיתוף ציבור. לא נכחו הפורום המתאים.</li> <li>• פגיעה בזכות הקניין.</li> <li>• היה על הוותמ"ל לאמץ חלופה שאינה פוגעת בזכויות בעלי קרקעות פרטיים.</li> <li>• פגיעה בהתפתחות סחי'נין.</li> </ul>	



<b>עמדת מגישי התוכנית:</b> ראו התייחסות בפרק 'סוגיות עקרוניות'.
<b>התייחסות הותמ"ל:</b> ראו התייחסות בפרק 'סוגיות עקרוניות'.
<b>המלצות החוקר:</b> ראו התייחסות בפרק 'סוגיות עקרוניות'.

תוכנית: תמ"ל 1043 עראבה – מתחם צפוני	
מס' התנגדות: 137	תאריך שימוע: 28.11.2019
<b>המתנגדים: גנאים ויסאם ושאכר</b>	
<b>המייצג:</b>	<b>חלקת מקור: חלקה 27 גוש 19240</b>
<b>עיקרי ההתנגדות:</b>	
<ul style="list-style-type: none"> <li>פגם מהותי בתהליך קבלת ההחלטות- לא בוצע שיתוף ציבור. לא נכחו הפורום המתאים.</li> <li>פגיעה בזכות הקניין.</li> <li>היה על הוותמ"ל לאמץ חלופה שאינה פוגעת בזכויות בעלי קרקעות פרטיים.</li> <li>פגיעה בהתפתחות סחי'נין.</li> </ul>	
<b>עמדת מגישי התוכנית:</b> ראו התייחסות בפרק 'סוגיות עקרוניות'.	
<b>התייחסות הותמ"ל:</b> ראו התייחסות בפרק 'סוגיות עקרוניות'.	
<b>המלצות החוקר:</b> ראו התייחסות בפרק 'סוגיות עקרוניות'.	

תוכנית: תמ"ל 1043 עראבה – מתחם צפוני	
מס' התנגדות: 138	תאריך שימוע: 28.11.2019
<b>המתנגדים: גנאים חמד ווסאם</b>	
<b>המייצג:</b>	<b>חלקת מקור: חלקה 52 גוש 19292 וחלקה 19+22 גוש 19240</b>
<b>עיקרי ההתנגדות:</b>	
<ul style="list-style-type: none"> <li>פגם מהותי בתהליך קבלת ההחלטות- לא בוצע שיתוף ציבור. לא נכחו הפורום המתאים.</li> <li>פגיעה בזכות הקניין.</li> <li>היה על הוותמ"ל לאמץ חלופה שאינה פוגעת בזכויות בעלי קרקעות פרטיים.</li> <li>פגיעה בהתפתחות סחי'נין.</li> </ul>	
<b>עמדת מגישי התוכנית:</b> ראו התייחסות בפרק 'סוגיות עקרוניות'.	

<b>התייחסות הותמ"ל:</b> ראו התייחסות בפרק 'סוגיות עקרוניות'.	
<b>המלצות החוקר:</b> ראו התייחסות בפרק 'סוגיות עקרוניות'.	

תוכנית: תמ"ל 1043 עראבה – מתחם צפוני	
מס' התנגדות: 140	תאריך שימוע: 28.11.2019
המתנגדים: גנאים חמיד	
המייצג:	חלקת מקור: חלקה 27 גוש 19240
<b>עיקרי ההתנגדות:</b> <ul style="list-style-type: none"> <li>פגם מהותי בתהליך קבלת ההחלטות- לא בוצע שיתוף ציבור. לא נכחו הפורום המתאים.</li> <li>פגיעה בזכות הקניין.</li> <li>היה על הוותמ"ל לאמץ חלופה שאינה פוגעת בזכויות בעלי קרקעות פרטיים.</li> <li>פגיעה בהתפתחות סחי'נין.</li> </ul>	
<b>עמדת מגישי התוכנית:</b> ראו התייחסות בפרק 'סוגיות עקרוניות'.	
<b>התייחסות הותמ"ל:</b> ראו התייחסות בפרק 'סוגיות עקרוניות'.	
<b>המלצות החוקר:</b> ראו התייחסות בפרק 'סוגיות עקרוניות'.	

תוכנית: תמ"ל 1043 עראבה – מתחם צפוני	
מס' התנגדות: 213	תאריך שימוע: 28.11.2019
המתנגדים: גנאים עלי	
המייצג:	חלקת מקור: גוש 19292 חלקה 33
<b>עיקרי ההתנגדות:</b> <ul style="list-style-type: none"> <li>פגם מהותי בתהליך קבלת ההחלטות- לא בוצע שיתוף ציבור. לא נכחו הפורום המתאים.</li> <li>פגיעה בזכות הקניין.</li> <li>היה על הוותמ"ל לאמץ חלופה שאינה פוגעת בזכויות בעלי קרקעות פרטיים.</li> <li>פגיעה בהתפתחות סחי'נין.</li> </ul>	
<b>עמדת מגישי התוכנית:</b> ראו התייחסות בפרק 'סוגיות עקרוניות'.	
<b>התייחסות הותמ"ל:</b> ראו התייחסות בפרק 'סוגיות עקרוניות'.	

<b>המלצות החוקר:</b> ראו התייחסות בפרק 'סוגיות עקרוניות'.
--

תוכנית: תמ"ל 1043 עראבה – מתחם צפוני	
מס' התנגדות: 240	תאריך שימוע: 28.11.2019
<b>המתנגדים: מ'גדי אבו יונס</b>	
<b>המייצג:</b>	<b>חלקת מקור: גוש 19323 חלקה 136</b>
<b>עיקרי ההתנגדות:</b>	
<ul style="list-style-type: none"> <li>• פגם מהותי בתהליך קבלת ההחלטות- לא בוצע שיתוף ציבור. לא נכחו הפורום המתאים.</li> <li>• פגיעה בזכות הקניין.</li> <li>• היה על הוותמ"ל לאמץ חלופה שאינה פוגעת בזכויות בעלי קרקעות פרטיים.</li> <li>• פגיעה בהתפתחות סח'נין.</li> </ul>	
<b>עמדת מגישי התוכנית:</b> ראו התייחסות בפרק 'סוגיות עקרוניות'.	
<b>התייחסות הותמ"ל:</b> ראו התייחסות בפרק 'סוגיות עקרוניות'.	
<b>המלצות החוקר:</b> ראו התייחסות בפרק 'סוגיות עקרוניות'.	

תוכנית: תמ"ל 1043 עראבה – מתחם צפוני	
מס' התנגדות: 245	תאריך שימוע: 28.11.2019
<b>המתנגדים: גנאים עבדאללה ואח'</b>	
<b>המייצג:</b>	<b>חלקת מקור: גוש 19265 חלקה 62</b>
<b>עיקרי ההתנגדות:</b>	
<ul style="list-style-type: none"> <li>• פגם מהותי בתהליך קבלת ההחלטות- לא בוצע שיתוף ציבור. לא נכחו הפורום המתאים.</li> <li>• פגיעה בזכות הקניין.</li> <li>• היה על הוותמ"ל לאמץ חלופה שאינה פוגעת בזכויות בעלי קרקעות פרטיים.</li> <li>• פגיעה בהתפתחות סח'נין.</li> </ul>	
<b>עמדת מגישי התוכנית:</b> ראו התייחסות בפרק 'סוגיות עקרוניות'.	
<b>התייחסות הותמ"ל:</b> ראו התייחסות בפרק 'סוגיות עקרוניות'.	
<b>המלצות החוקר:</b> ראו התייחסות בפרק 'סוגיות עקרוניות'.	

תוכנית: תמ"ל 1043 עראבה – מתחם צפוני	
מס' התנגדות: 246	תאריך שימוע: 28.11.2019
המתנגדים: גנאים עלא חמיד	
המייצג:	חלקת מקור: גוש 19240 חלקה 27
<p><b>עיקרי ההתנגדות:</b></p> <ul style="list-style-type: none"> <li>פגם מהותי בתהליך קבלת ההחלטות- לא בוצע שיתוף ציבור. לא נכחו הפורום המתאים.</li> <li>פגיעה בזכות הקניין.</li> <li>היה על הוותמ"ל לאמץ חלופה שאינה פוגעת בזכויות בעלי קרקעות פרטיים.</li> <li>פגיעה בהתפתחות סחינין.</li> </ul>	
<p><b>עמדת מגישי התוכנית:</b> ראו התייחסות בפרק 'סוגיות עקרוניות'.</p>	
<p><b>התייחסות הותמ"ל:</b> ראו התייחסות בפרק 'סוגיות עקרוניות'.</p>	
<p><b>המלצות החוקר:</b> ראו התייחסות בפרק 'סוגיות עקרוניות'.</p>	

תוכנית: תמ"ל 1043 עראבה – מתחם צפוני	
מס' התנגדות: 248	תאריך שימוע: 28.11.2019
המתנגדים: גנאים עאטף האמד	
המייצג:	חלקת מקור: גוש 19305 חלקה 38 גוש 19265 חלקות 66, 67 ו 20 גוש 19266 חלקה 8
<p><b>עיקרי ההתנגדות:</b></p> <ul style="list-style-type: none"> <li>פגם מהותי בתהליך קבלת ההחלטות- לא בוצע שיתוף ציבור. לא נכחו הפורום המתאים.</li> <li>פגיעה בזכות הקניין.</li> <li>היה על הוותמ"ל לאמץ חלופה שאינה פוגעת בזכויות בעלי קרקעות פרטיים.</li> <li>פגיעה בהתפתחות סחינין.</li> </ul>	
<p><b>עמדת מגישי התוכנית:</b> ראו התייחסות בפרק 'סוגיות עקרוניות'.</p>	
<p><b>התייחסות הותמ"ל:</b> ראו התייחסות בפרק 'סוגיות עקרוניות'.</p>	
<p><b>המלצות החוקר:</b> ראו התייחסות בפרק 'סוגיות עקרוניות'.</p>	

תוכנית: תמ"ל 1043 עראבה – מתחם צפוני
--------------------------------------

מס' התנגדות : 291	תאריך שימוע : 28.11.2019
<b>המתנגדים : גנאים פלח</b>	
<b>המייצג :</b>	<b>חלקת מקור : גוש 19292 חלקה 52</b>
<b>עיקרי ההתנגדות :</b>	
<ul style="list-style-type: none"> <li>• פגם מהותי בתהליך קבלת ההחלטות- לא בוצע שיתוף ציבור. לא נכחו הפורום המתאים.</li> <li>• פגיעה בזכות הקניין.</li> <li>• היה על הוותמ"ל לאמץ חלופה שאינה פוגעת בזכויות בעלי קרקעות פרטיים.</li> <li>• פגיעה בהתפתחות סח'נין.</li> </ul>	
<b>עמדת מגישי התוכנית :</b>	
ראו התייחסות בפרק 'סוגיות עקרוניות'.	
<b>התייחסות הותמ"ל :</b>	
ראו התייחסות בפרק 'סוגיות עקרוניות'.	
<b>המלצות החוקר :</b>	
ראו התייחסות בפרק 'סוגיות עקרוניות'.	

תוכנית : תמ"ל 1043 עראבה – מתחם צפוני	
מס' התנגדות : 292	תאריך שימוע : 28.11.2019
<b>המתנגדים : בשיר מוחמד עבד אלעזיז</b>	
<b>המייצג :</b>	<b>חלקת מקור : גוש 19295 חלקה 28</b>
<b>עיקרי ההתנגדות :</b>	
<ul style="list-style-type: none"> <li>• פגם מהותי בתהליך קבלת ההחלטות- לא בוצע שיתוף ציבור. לא נכחו הפורום המתאים.</li> <li>• פגיעה בזכות הקניין.</li> <li>• היה על הוותמ"ל לאמץ חלופה שאינה פוגעת בזכויות בעלי קרקעות פרטיים.</li> <li>• פגיעה בהתפתחות סח'נין.</li> </ul>	
<b>עמדת מגישי התוכנית :</b>	
ראו התייחסות בפרק 'סוגיות עקרוניות'.	
<b>התייחסות הותמ"ל :</b>	
ראו התייחסות בפרק 'סוגיות עקרוניות'.	
<b>המלצות החוקר :</b>	
ראו התייחסות בפרק 'סוגיות עקרוניות'.	

תוכנית : תמ"ל 1043 עראבה – מתחם צפוני	
מס' התנגדות : 295	תאריך שימוע : 28.11.2019
<b>המתנגדים : גנאים עאסם חמיד</b>	

<b>המייצג:</b>	<b>חלקת מקור: גוש 19240 חלקה 27</b>
<b><u>עיקרי ההתנגדות:</u></b>	
<ul style="list-style-type: none"> <li>• פגם מהותי בתהליך קבלת ההחלטות- לא בוצע שיתוף ציבור. לא נכחו הפורום המתאים.</li> <li>• פגיעה בזכות הקניין.</li> <li>• היה על הוותמ"ל לאמץ חלופה שאינה פוגעת בזכויות בעלי קרקעות פרטיים.</li> <li>• פגיעה בהתפתחות סחי'נין.</li> </ul>	
<b><u>עמדת מגישי התוכנית:</u></b>	
ראו התייחסות בפרק 'סוגיות עקרוניות'.	
<b><u>התייחסות הותמ"ל:</u></b>	
ראו התייחסות בפרק 'סוגיות עקרוניות'.	
<b><u>המלצות החוקר:</u></b>	
ראו התייחסות בפרק 'סוגיות עקרוניות'.	

תוכנית: תמ"ל 1043 עראבה – מתחם צפוני	
מס' התנגדות: 297	תאריך שימוע: 28.11.2019
<b>המתנגדים: ג'אמל ח'ליל שלאעטה</b>	
<b>המייצג:</b>	<b>חלקת מקור: גוש 19323 חלקה 104 ו 106</b>
<b><u>עיקרי ההתנגדות:</u></b>	
<ul style="list-style-type: none"> <li>• פגם מהותי בתהליך קבלת ההחלטות- לא בוצע שיתוף ציבור. לא נכחו הפורום המתאים.</li> <li>• פגיעה בזכות הקניין.</li> <li>• היה על הוותמ"ל לאמץ חלופה שאינה פוגעת בזכויות בעלי קרקעות פרטיים.</li> <li>• פגיעה בהתפתחות סחי'נין.</li> </ul>	
<b><u>עמדת מגישי התוכנית:</u></b>	
ראו התייחסות בפרק 'סוגיות עקרוניות'.	
<b><u>התייחסות הותמ"ל:</u></b>	
ראו התייחסות בפרק 'סוגיות עקרוניות'.	
<b><u>המלצות החוקר:</u></b>	
ראו התייחסות בפרק 'סוגיות עקרוניות'.	

תוכנית: תמ"ל 1043 עראבה – מתחם צפוני	
מס' התנגדות: 376	תאריך שימוע: 28.11.2019
<b>המתנגדים: גנאים ויסאם, שאכר, פתחיה ועוד</b>	
<b>המייצג:</b>	<b>חלקת מקור: חלקה 72 גוש 19266</b>
<b><u>עיקרי ההתנגדות:</u></b>	
<ul style="list-style-type: none"> <li>• פגם מהותי בתהליך קבלת ההחלטות- לא בוצע שיתוף ציבור. לא נכחו הפורום המתאים.</li> </ul>	

<ul style="list-style-type: none"> <li>פגיעה בזכות הקניין.</li> <li>היה על הוותמ"ל לאמץ חלופה שאינה פוגעת בזכויות בעלי קרקעות פרטיים.</li> <li>פגיעה בהתפתחות סחי'נין.</li> </ul>
<p><b>עמדת מגישי התוכנית:</b> ראו התייחסות בפרק 'סוגיות עקרוניות'.</p>
<p><b>התייחסות הותמ"ל:</b> ראו התייחסות בפרק 'סוגיות עקרוניות'.</p>
<p><b>המלצות החוקר:</b> ראו התייחסות בפרק 'סוגיות עקרוניות'.</p>

תוכנית: תמ"ל 1043 עראבה – מתחם צפוני	
מס' התנגדות: 406	תאריך שימוע: 28.11.2019
<b>המתנגדים: בדארנה חאלד</b>	
<b>המייצג:</b>	<b>חלקת מקור: גוש 19323 חלקה 64</b>
<b>עיקרי ההתנגדות:</b>	
<ul style="list-style-type: none"> <li>פגם מהותי בתהליך קבלת ההחלטות- לא בוצע שיתוף ציבור. לא נכחו הפורום המתאים.</li> <li>פגיעה בזכות הקניין.</li> <li>היה על הוותמ"ל לאמץ חלופה שאינה פוגעת בזכויות בעלי קרקעות פרטיים.</li> <li>פגיעה בהתפתחות סחי'נין.</li> </ul>	
<p><b>עמדת מגישי התוכנית:</b> ראו התייחסות בפרק 'סוגיות עקרוניות'.</p>	
<p><b>התייחסות הותמ"ל:</b> ראו התייחסות בפרק 'סוגיות עקרוניות'.</p>	
<p><b>המלצות החוקר:</b> ראו התייחסות בפרק 'סוגיות עקרוניות'.</p>	

תוכנית: תמ"ל 1043 עראבה – מתחם צפוני	
מס' התנגדות: 447	תאריך שימוע: 28.11.2019
<b>המתנגדים: גנאים פיסל ואח'</b>	
<b>המייצג:</b>	<b>חלקת מקור: גוש 19240 חלקה 27</b>
<b>עיקרי ההתנגדות:</b>	
<ul style="list-style-type: none"> <li>פגם מהותי בתהליך קבלת ההחלטות- לא בוצע שיתוף ציבור. לא נכחו הפורום המתאים.</li> <li>פגיעה בזכות הקניין.</li> <li>היה על הוותמ"ל לאמץ חלופה שאינה פוגעת בזכויות בעלי קרקעות פרטיים.</li> <li>פגיעה בהתפתחות סחי'נין.</li> </ul>	

<b>עמדת מגישי התוכנית:</b> ראו התייחסות בפרק 'סוגיות עקרוניות'.	
<b>התייחסות הותמ"ל:</b> ראו התייחסות בפרק 'סוגיות עקרוניות'.	
<b>המלצות החוקר:</b> ראו התייחסות בפרק 'סוגיות עקרוניות'.	

תוכנית: תמ"ל 1043 עראבה – מתחם צפוני	
מס' התנגדות:	תאריך שימוע: 28.11.2019
המתנגדים: 448	
המייצג:	חלקת מקור: גוש 19292 חלקה 66
<b>עיקרי ההתנגדות:</b>	
<ul style="list-style-type: none"> <li>• פגם מהותי בתהליך קבלת ההחלטות- לא בוצע שיתוף ציבור. לא נכחו הפורום המתאים.</li> <li>• פגיעה בזכות הקניין.</li> <li>• היה על הוותמ"ל לאמץ חלופה שאינה פוגעת בזכויות בעלי קרקעות פרטיים.</li> <li>• פגיעה בהתפתחות סח'נין.</li> </ul>	
<b>עמדת מגישי התוכנית:</b> ראו התייחסות בפרק 'סוגיות עקרוניות'.	
<b>התייחסות הותמ"ל:</b> ראו התייחסות בפרק 'סוגיות עקרוניות'.	
<b>המלצות החוקר:</b> ראו התייחסות בפרק 'סוגיות עקרוניות'.	

תוכנית: תמ"ל 1043 עראבה – מתחם צפוני	
מס' התנגדות:	תאריך שימוע: 28.11.2019
המתנגדים: גנאים חמיד קאסם	
המייצג:	חלקת מקור: גוש 19240 חלקה 33
<b>עיקרי ההתנגדות:</b>	
<ul style="list-style-type: none"> <li>• פגם מהותי בתהליך קבלת ההחלטות- לא בוצע שיתוף ציבור. לא נכחו הפורום המתאים.</li> <li>• פגיעה בזכות הקניין.</li> <li>• היה על הוותמ"ל לאמץ חלופה שאינה פוגעת בזכויות בעלי קרקעות פרטיים.</li> <li>• פגיעה בהתפתחות סח'נין.</li> </ul>	
<b>עמדת מגישי התוכנית:</b> ראו התייחסות בפרק 'סוגיות עקרוניות'.	



<b>התייחסות הותמ"ל:</b> ראו התייחסות בפרק 'סוגיות עקרוניות'.	
<b>המלצות החוקר:</b> ראו התייחסות בפרק 'סוגיות עקרוניות'.	

תוכנית: תמ"ל 1043 עראבה – מתחם צפוני	
מס' התנגדות: 485	תאריך שימוע: 28.11.2019
<b>המתנגדים: גנאים מוחמד וגנאים יאסר</b>	
<b>המייצג:</b>	<b>חלקת מקור: גוש 19292 חלקה 49</b>
<b>עיקרי ההתנגדות:</b> <ul style="list-style-type: none"> <li>פגם מהותי בתהליך קבלת ההחלטות- לא בוצע שיתוף ציבור. לא נכחו הפורום המתאים.</li> <li>פגיעה בזכות הקניין.</li> <li>היה על הותמ"ל לאמץ חלופה שאינה פוגעת בזכויות בעלי קרקעות פרטיים.</li> <li>פגיעה בהתפתחות סח'נין.</li> </ul>	
<b>עמדת מגישי התוכנית:</b> ראו התייחסות בפרק 'סוגיות עקרוניות'.	
<b>התייחסות הותמ"ל:</b> ראו התייחסות בפרק 'סוגיות עקרוניות'.	
<b>המלצות החוקר:</b> ראו התייחסות בפרק 'סוגיות עקרוניות'.	

תוכנית: תמ"ל 1043 עראבה – מתחם צפוני	
מס' התנגדות: 551	תאריך שימוע: 28.11.2019
<b>המתנגדים: גנאים חמיד קאסם</b>	
<b>המייצג:</b>	<b>חלקת מקור: גוש 19240 חלקה 27</b>
<b>עיקרי ההתנגדות:</b> <ul style="list-style-type: none"> <li>פגם מהותי בתהליך קבלת ההחלטות- לא בוצע שיתוף ציבור. לא נכחו הפורום המתאים.</li> <li>פגיעה בזכות הקניין.</li> <li>היה על הותמ"ל לאמץ חלופה שאינה פוגעת בזכויות בעלי קרקעות פרטיים.</li> <li>פגיעה בהתפתחות סח'נין.</li> </ul>	
<b>עמדת מגישי התוכנית:</b> ראו התייחסות בפרק 'סוגיות עקרוניות'.	
<b>התייחסות הותמ"ל:</b> ראו התייחסות בפרק 'סוגיות עקרוניות'.	

<b>המלצות החוקר:</b> ראו התייחסות בפרק 'סוגיות עקרוניות'.
--

תוכנית: תמ"ל 1043 עראבה – מתחם צפוני	
מס' התנגדות: 667	תאריך שימוע: 28.11.2019
<b>המתנגדים: סאמיה ח'טיב</b>	
<b>המייצג:</b>	<b>חלקת מקור: חלקה 136 גוש 19323</b>
<b>עיקרי ההתנגדות:</b>	
<ul style="list-style-type: none"> <li>• פגם מהותי בתהליך קבלת ההחלטות- לא בוצע שיתוף ציבור. לא נכחו הפורום המתאים.</li> <li>• פגיעה בזכות הקניין.</li> <li>• היה על הותמ"ל לאמץ חלופה שאינה פוגעת בזכויות בעלי קרקעות פרטיים.</li> <li>• פגיעה בהתפתחות סח'נין.</li> </ul>	
<b>עמדת מגישי התוכנית:</b>	
ראו התייחסות בפרק 'סוגיות עקרוניות'.	
<b>התייחסות הותמ"ל:</b>	
ראו התייחסות בפרק 'סוגיות עקרוניות'.	
<b>המלצות החוקר:</b>	
ראו התייחסות בפרק 'סוגיות עקרוניות'.	

תוכנית: תמ"ל 1043 עראבה – מתחם צפוני	
מס' התנגדות: 4	תאריך שימוע: 28.11.2019
<b>המתנגדים: גנאים ואסים</b>	
<b>המייצג:</b>	<b>חלקת מקור: חלקה 60 גוש 19292</b>
<b>עיקרי ההתנגדות:</b>	
<ul style="list-style-type: none"> <li>• פגיעה בזכות הקניין.</li> <li>• אין מתקנים עול בעול. לא ניתן לפתח את עראבה על חשבון אדמות סח'נין.</li> <li>• מגבלת הבנייה של רצועת החשמל פוגעת פגיעה נוספת בסח'נין, לא מאפשרת התפתחות עתידית של העיר ומקצינה את מצוקת הדיור בסח'נין.</li> </ul>	
<b>עמדת מגישי התוכנית:</b>	
ראו התייחסות בפרק 'סוגיות עקרוניות'.	
<b>התייחסות הותמ"ל:</b>	
ראו התייחסות בפרק 'סוגיות עקרוניות'.	
<b>המלצות החוקר:</b>	
ראו התייחסות בפרק 'סוגיות עקרוניות'.	

תוכנית : תמ"ל 1043 עראבה – מתחם צפוני	
מס' התנגדות : 5	תאריך שימוע : 28.11.2019
<b>המתנגדים : בשיר מוחמד</b>	
<b>המייצג :</b>	<b>חלקת מקור : חלקה 44 גוש 19266</b>
<b><u>עיקרי ההתנגדות :</u></b>	
<ul style="list-style-type: none"> <li>• פגיעה בזכות הקניין.</li> <li>• אין מתקנים עוול בעוול. לא ניתן לפתח את עראבה על חשבון אדמות סח'נין.</li> <li>• מגבלת הבנייה של רצועת החשמל פוגעת פגיעה נוספת בסח'נין, לא מאפשרת התפתחות עתידית של העיר ומקצינה את מצוקת הדיור בסח'נין.</li> </ul>	
<b><u>עמדת מגישי התוכנית :</u></b>	
ראו התייחסות בפרק 'סוגיות עקרוניות'.	
<b><u>התייחסות הותמ"ל :</u></b>	
ראו התייחסות בפרק 'סוגיות עקרוניות'.	
<b><u>המלצות החוקר :</u></b>	
ראו התייחסות בפרק 'סוגיות עקרוניות'.	

תוכנית : תמ"ל 1043 עראבה – מתחם צפוני	
מס' התנגדות : 6	תאריך שימוע : 28.11.2019
<b>המתנגדים : בשיר אחמד קאסם</b>	
<b>המייצג :</b>	<b>חלקת מקור : חלקה 44 גוש 19266</b>
<b><u>עיקרי ההתנגדות :</u></b>	
<ul style="list-style-type: none"> <li>• פגיעה בזכות הקניין.</li> <li>• אין מתקנים עוול בעוול. לא ניתן לפתח את עראבה על חשבון אדמות סח'נין.</li> <li>• מגבלת הבנייה של רצועת החשמל פוגעת פגיעה נוספת בסח'נין, לא מאפשרת התפתחות עתידית של העיר ומקצינה את מצוקת הדיור בסח'נין.</li> </ul>	
<b><u>עמדת מגישי התוכנית :</u></b>	
ראו התייחסות בפרק 'סוגיות עקרוניות'.	
<b><u>התייחסות הותמ"ל :</u></b>	
ראו התייחסות בפרק 'סוגיות עקרוניות'.	
<b><u>המלצות החוקר :</u></b>	
ראו התייחסות בפרק 'סוגיות עקרוניות'.	

תוכנית : תמ"ל 1043 עראבה – מתחם צפוני	
מס' התנגדות : 7	תאריך שימוע : 28.11.2019

<b>המתנגדים : בשיר קאסם</b>	
<b>המייצג:</b>	<b>חלקת מקור : חלקה 44 גוש 19266</b>
<b><u>עיקרי ההתנגדות :</u></b>	
<ul style="list-style-type: none"> <li>• פגיעה בזכות הקניין.</li> <li>• אין מתקנים עוול בעוול. לא ניתן לפתח את עראבה על חשבון אדמות סחינין.</li> <li>• מגבלת הבנייה של רצועת החשמל פוגעת פגיעה נוספת בסחינין, לא מאפשרת התפתחות עתידית של העיר ומקצינה את מצוקת הדיור בסחינין.</li> </ul>	
<b><u>עמדת מגישי התוכנית :</u></b>	
ראו התייחסות בפרק 'סוגיות עקרוניות'.	
<b><u>התייחסות הותמ"ל :</u></b>	
ראו התייחסות בפרק 'סוגיות עקרוניות'.	
<b><u>המלצות החוקר :</u></b>	
ראו התייחסות בפרק 'סוגיות עקרוניות'.	

תוכנית : תמ"ל 1043 עראבה – מתחם צפוני	
מס' התנגדות : 8	תאריך שימוע : 28.11.2019
<b>המתנגדים : בשיר מחמוד קאסם</b>	
<b>המייצג:</b>	<b>חלקת מקור : חלקה 44 גוש 19266</b>
<b><u>עיקרי ההתנגדות :</u></b>	
<ul style="list-style-type: none"> <li>• פגיעה בזכות הקניין.</li> <li>• אין מתקנים עוול בעוול. לא ניתן לפתח את עראבה על חשבון אדמות סחינין.</li> <li>• מגבלת הבנייה של רצועת החשמל פוגעת פגיעה נוספת בסחינין, לא מאפשרת התפתחות עתידית של העיר ומקצינה את מצוקת הדיור בסחינין.</li> </ul>	
<b><u>עמדת מגישי התוכנית :</u></b>	
ראו התייחסות בפרק 'סוגיות עקרוניות'.	
<b><u>התייחסות הותמ"ל :</u></b>	
ראו התייחסות בפרק 'סוגיות עקרוניות'.	
<b><u>המלצות החוקר :</u></b>	
ראו התייחסות בפרק 'סוגיות עקרוניות'.	

תוכנית : תמ"ל 1043 עראבה – מתחם צפוני	
מס' התנגדות : 19	תאריך שימוע : 28.11.2019
<b>המתנגדים : מאמון שלאעטה</b>	
<b>המייצג:</b>	<b>חלקת מקור : חלקה 6 גוש 19240</b>

<b><u>עיקרי ההתנגדות:</u></b>	
<ul style="list-style-type: none"> <li>• פגיעה בזכות הקניין.</li> <li>• אין מתקנים עוול בעוול. לא ניתן לפתח את עראבה על חשבון אדמות סחינין.</li> <li>• מגבלת הבנייה של רצועת החשמל פוגעת פגיעה נוספת בסחינין, לא מאפשרת התפתחות עתידית של העיר ומקצינה את מצוקת הדיור בסחינין.</li> </ul>	
<b><u>עמדת מגישי התוכנית:</u></b>	
ראו התייחסות בפרק 'סוגיות עקרוניות'.	
<b><u>התייחסות הותמ"ל:</u></b>	
ראו התייחסות בפרק 'סוגיות עקרוניות'.	
<b><u>המלצות החוקר:</u></b>	
ראו התייחסות בפרק 'סוגיות עקרוניות'.	

תוכנית: תמ"ל 1043 עראבה – מתחם צפוני	
מס' התנגדות: 20	תאריך שימוע: 28.11.2019
<b>המתנגדים: אימן שלאעטה</b>	
<b>המייצג:</b>	<b>חלקת מקור: חלקה 6 גוש 19240</b>
<b><u>עיקרי ההתנגדות:</u></b>	
<ul style="list-style-type: none"> <li>• פגיעה בזכות הקניין.</li> <li>• אין מתקנים עוול בעוול. לא ניתן לפתח את עראבה על חשבון אדמות סחינין.</li> <li>• מגבלת הבנייה של רצועת החשמל פוגעת פגיעה נוספת בסחינין, לא מאפשרת התפתחות עתידית של העיר ומקצינה את מצוקת הדיור בסחינין.</li> </ul>	
<b><u>עמדת מגישי התוכנית:</u></b>	
ראו התייחסות בפרק 'סוגיות עקרוניות'.	
<b><u>התייחסות הותמ"ל:</u></b>	
ראו התייחסות בפרק 'סוגיות עקרוניות'.	
<b><u>המלצות החוקר:</u></b>	
ראו התייחסות בפרק 'סוגיות עקרוניות'.	

תוכנית: תמ"ל 1043 עראבה – מתחם צפוני	
מס' התנגדות: 21	תאריך שימוע: 28.11.2019
<b>המתנגדים: אחסאן שלאעטה</b>	
<b>המייצג:</b>	<b>חלקת מקור: חלקה 6 גוש 19240</b>
<b><u>עיקרי ההתנגדות:</u></b>	
<ul style="list-style-type: none"> <li>• פגיעה בזכות הקניין.</li> <li>• אין מתקנים עוול בעוול. לא ניתן לפתח את עראבה על חשבון אדמות סחינין.</li> </ul>	

<ul style="list-style-type: none"> <li>מגבלת הבנייה של רצועת החשמל פוגעת פגיעה נוספת בסחינין, לא מאפשרת התפתחות עתידית של העיר ומקצינה את מצוקת הדיור בסחינין.</li> </ul>
<p><b>עמדת מגישי התוכנית:</b> ראו התייחסות בפרק 'סוגיות עקרוניות'.</p>
<p><b>התייחסות הותמ"ל:</b> ראו התייחסות בפרק 'סוגיות עקרוניות'.</p>
<p><b>המלצות החוקר:</b> ראו התייחסות בפרק 'סוגיות עקרוניות'.</p>

תוכנית: תמ"ל 1043 עראבה – מתחם צפוני	
מס' התנגדות: 22	תאריך שימוע: 28.11.2019
<b>המתנגדים: אחמד קאסם גנאים</b>	
<b>המייצג:</b>	<b>חלקת מקור: חלקה 25 גוש 19240</b>
<b>עיקרי ההתנגדות:</b>	
<ul style="list-style-type: none"> <li>פגיעה בזכות הקניין.</li> <li>אין מתקנים עוול בעוול. לא ניתן לפתח את עראבה על חשבון אדמות סחינין.</li> <li>מגבלת הבנייה של רצועת החשמל פוגעת פגיעה נוספת בסחינין, לא מאפשרת התפתחות עתידית של העיר ומקצינה את מצוקת הדיור בסחינין.</li> </ul>	
<p><b>עמדת מגישי התוכנית:</b> ראו התייחסות בפרק 'סוגיות עקרוניות'.</p>	
<p><b>התייחסות הותמ"ל:</b> ראו התייחסות בפרק 'סוגיות עקרוניות'.</p>	
<p><b>המלצות החוקר:</b> ראו התייחסות בפרק 'סוגיות עקרוניות'.</p>	

תוכנית: תמ"ל 1043 עראבה – מתחם צפוני	
מס' התנגדות: 23	תאריך שימוע: 28.11.2019
<b>המתנגדים: גנאים סעיד מוחמד</b>	
<b>המייצג:</b>	<b>חלקת מקור: חלקה 44+42 גוש 19292</b>
<b>עיקרי ההתנגדות:</b>	
<ul style="list-style-type: none"> <li>פגיעה בזכות הקניין.</li> <li>אין מתקנים עוול בעוול. לא ניתן לפתח את עראבה על חשבון אדמות סחינין.</li> <li>מגבלת הבנייה של רצועת החשמל פוגעת פגיעה נוספת בסחינין, לא מאפשרת התפתחות עתידית של העיר ומקצינה את מצוקת הדיור בסחינין.</li> </ul>	

<b>עמדת מגישי התוכנית:</b> ראו התייחסות בפרק 'סוגיות עקרוניות'.	
<b>התייחסות הותמ"ל:</b> ראו התייחסות בפרק 'סוגיות עקרוניות'.	
<b>המלצות החוקר:</b> ראו התייחסות בפרק 'סוגיות עקרוניות'.	

תוכנית: תמ"ל 1043 עראבה – מתחם צפוני	
מס' התנגדות: 24	תאריך שימוע: 28.11.2019
<b>המתנגדים: סמיר והלאל סייד אחמד</b>	
<b>המייצג:</b>	<b>חלקת מקור: חלקה 52 גוש 19292</b>
<b>עיקרי ההתנגדות:</b>	
<ul style="list-style-type: none"> <li>• פגיעה בזכות הקניין.</li> <li>• אין מתקנים עוול בעוול. לא ניתן לפתח את עראבה על חשבון אדמות סחינין.</li> <li>• מגבלת הבנייה של רצועת החשמל פוגעת פגיעה נוספת בסחינין, לא מאפשרת התפתחות עתידית של העיר ומקצינה את מצוקת הדיור בסחינין.</li> </ul>	
<b>עמדת מגישי התוכנית:</b> ראו התייחסות בפרק 'סוגיות עקרוניות'.	
<b>התייחסות הותמ"ל:</b> ראו התייחסות בפרק 'סוגיות עקרוניות'.	
<b>המלצות החוקר:</b> ראו התייחסות בפרק 'סוגיות עקרוניות'.	

תוכנית: תמ"ל 1043 עראבה – מתחם צפוני	
מס' התנגדות: 26	תאריך שימוע: 28.11.2019
<b>המתנגדים: גנאים פכרי</b>	
<b>המייצג:</b>	<b>חלקת מקור: חלקה 35 גוש 19240</b>
<b>עיקרי ההתנגדות:</b>	
<ul style="list-style-type: none"> <li>• פגיעה בזכות הקניין.</li> <li>• אין מתקנים עוול בעוול. לא ניתן לפתח את עראבה על חשבון אדמות סחינין.</li> <li>• מגבלת הבנייה של רצועת החשמל פוגעת פגיעה נוספת בסחינין, לא מאפשרת התפתחות עתידית של העיר ומקצינה את מצוקת הדיור בסחינין.</li> </ul>	
<b>עמדת מגישי התוכנית:</b> ראו התייחסות בפרק 'סוגיות עקרוניות'.	

<b>התייחסות הותמ"ל:</b> ראו התייחסות בפרק 'סוגיות עקרוניות'.	
<b>המלצות החוקר:</b> ראו התייחסות בפרק 'סוגיות עקרוניות'.	

תוכנית: תמ"ל 1043 עראבה – מתחם צפוני	
מס' התנגדות: 27	תאריך שימוע: 28.11.2019
<b>המתנגדים: פואד זיב גנאים</b>	
<b>המייצג:</b>	<b>חלקת מקור: חלקה 25 גוש 19240</b>
<b>עיקרי ההתנגדות:</b> <ul style="list-style-type: none"> <li>• פגיעה בזכות הקניין.</li> <li>• אין מתקנים עוול בעוול. לא ניתן לפתח את עראבה על חשבון אדמות סחינין.</li> <li>• מגבלת הבנייה של רצועת החשמל פוגעת פגיעה נוספת בסחינין, לא מאפשרת התפתחות עתידית של העיר ומקצינה את מצוקת הדיור בסחינין.</li> </ul>	
<b>עמדת מגישי התוכנית:</b> ראו התייחסות בפרק 'סוגיות עקרוניות'.	
<b>התייחסות הותמ"ל:</b> ראו התייחסות בפרק 'סוגיות עקרוניות'.	
<b>המלצות החוקר:</b> ראו התייחסות בפרק 'סוגיות עקרוניות'.	

תוכנית: תמ"ל 1043 עראבה – מתחם צפוני	
מס' התנגדות: 28	תאריך שימוע: 28.11.2019
<b>המתנגדים: סובחי בדארנה</b>	
<b>המייצג:</b>	<b>חלקת מקור: חלקה 6 גוש 19266</b>
<b>עיקרי ההתנגדות:</b> <ul style="list-style-type: none"> <li>• פגיעה בזכות הקניין.</li> <li>• אין מתקנים עוול בעוול. לא ניתן לפתח את עראבה על חשבון אדמות סחינין.</li> <li>• מגבלת הבנייה של רצועת החשמל פוגעת פגיעה נוספת בסחינין, לא מאפשרת התפתחות עתידית של העיר ומקצינה את מצוקת הדיור בסחינין.</li> </ul>	
<b>עמדת מגישי התוכנית:</b> ראו התייחסות בפרק 'סוגיות עקרוניות'.	
<b>התייחסות הותמ"ל:</b> ראו התייחסות בפרק 'סוגיות עקרוניות'.	



<b>המלצות החוקר:</b> ראו התייחסות בפרק 'סוגיות עקרוניות'.
--

תוכנית: תמ"ל 1043 עראבה – מתחם צפוני	
מס' התנגדות: 29	תאריך שימוע: 28.11.2019
<b>המתנגדים: פאדי, שאדי, תאיר וטארק טרביה</b>	
<b>המייצג:</b>	<b>חלקת מקור: חלקה 63 גוש 19240</b>
<b>עיקרי ההתנגדות:</b>	
<ul style="list-style-type: none"> <li>• פגיעה בזכות הקניין.</li> <li>• אין מתקנים עוול בעוול. לא ניתן לפתח את עראבה על חשבון אדמות סחינין.</li> <li>• מגבלת הבנייה של רצועת החשמל פוגעת פגיעה נוספת בסחינין, לא מאפשרת התפתחות עתידית של העיר ומקצינה את מצוקת הדיור בסחינין.</li> </ul>	
<b>עמדת מגישי התוכנית:</b> ראו התייחסות בפרק 'סוגיות עקרוניות'.	
<b>התייחסות הותמ"ל:</b> ראו התייחסות בפרק 'סוגיות עקרוניות'.	
<b>המלצות החוקר:</b> ראו התייחסות בפרק 'סוגיות עקרוניות'.	

תוכנית: תמ"ל 1043 עראבה – מתחם צפוני	
מס' התנגדות: 31	תאריך שימוע: 28.11.2019
<b>המתנגדים: עארף ימין</b>	
<b>המייצג:</b>	<b>חלקת מקור: חלקה 107 גוש 19323</b>
<b>עיקרי ההתנגדות:</b>	
<ul style="list-style-type: none"> <li>• פגיעה בזכות הקניין.</li> <li>• אין מתקנים עוול בעוול. לא ניתן לפתח את עראבה על חשבון אדמות סחינין.</li> <li>• מגבלת הבנייה של רצועת החשמל פוגעת פגיעה נוספת בסחינין, לא מאפשרת התפתחות עתידית של העיר ומקצינה את מצוקת הדיור בסחינין.</li> </ul>	
<b>עמדת מגישי התוכנית:</b> ראו התייחסות בפרק 'סוגיות עקרוניות'.	
<b>התייחסות הותמ"ל:</b> ראו התייחסות בפרק 'סוגיות עקרוניות'.	
<b>המלצות החוקר:</b> ראו התייחסות בפרק 'סוגיות עקרוניות'.	

תוכנית: תמ"ל 1043 עראבה – מתחם צפוני
--------------------------------------

מס' התנגדות: 32	תאריך שימוע: 28.11.2019
<b>המתנגדים: ואסף ימין</b>	
<b>המייצג:</b>	<b>חלקת מקור: חלקה 107 גוש 19323</b>
<b>עיקרי ההתנגדות:</b>	
<ul style="list-style-type: none"> <li>פגיעה בזכות הקניין.</li> <li>אין מתקנים עוול בעוול. לא ניתן לפתח את עראבה על חשבון אדמות סח'נין.</li> <li>מגבלת הבנייה של רצועת החשמל פוגעת פגיעה נוספת בסח'נין, לא מאפשרת התפתחות עתידית של העיר ומקצינה את מצוקת הדיור בסח'נין.</li> </ul>	
<b>עמדת מגישי התוכנית:</b>	
ראו התייחסות בפרק 'סוגיות עקרוניות'.	
<b>התייחסות הותמ"ל:</b>	
ראו התייחסות בפרק 'סוגיות עקרוניות'.	
<b>המלצות החוקר:</b>	
ראו התייחסות בפרק 'סוגיות עקרוניות'.	

תוכנית: תמ"ל 1043 עראבה – מתחם צפוני	
מס' התנגדות: 42	תאריך שימוע: 28.11.2019
<b>המתנגדים: ריא עדנאן</b>	
<b>המייצג:</b>	<b>חלקת מקור: חלקה 11 גוש 19266</b>
<b>עיקרי ההתנגדות:</b>	
<ul style="list-style-type: none"> <li>פגיעה בזכות הקניין.</li> <li>אין מתקנים עוול בעוול. לא ניתן לפתח את עראבה על חשבון אדמות סח'נין.</li> <li>מגבלת הבנייה של רצועת החשמל פוגעת פגיעה נוספת בסח'נין, לא מאפשרת התפתחות עתידית של העיר ומקצינה את מצוקת הדיור בסח'נין.</li> </ul>	
<b>עמדת מגישי התוכנית:</b>	
ראו התייחסות בפרק 'סוגיות עקרוניות'.	
<b>התייחסות הותמ"ל:</b>	
ראו התייחסות בפרק 'סוגיות עקרוניות'.	
<b>המלצות החוקר:</b>	
ראו התייחסות בפרק 'סוגיות עקרוניות'.	

תוכנית: תמ"ל 1043 עראבה – מתחם צפוני	
מס' התנגדות: 43	תאריך שימוע: 28.11.2019
<b>המתנגדים: בשיר עלי</b>	
<b>המייצג:</b>	<b>חלקת מקור: חלקה 43 גוש 19266</b>
<b>עיקרי ההתנגדות:</b>	
<ul style="list-style-type: none"> <li>פגיעה בזכות הקניין.</li> </ul>	

<ul style="list-style-type: none"> <li>• אין מתקנים עוול בעוול. לא ניתן לפתח את עראבה על חשבון אדמות סחינין.</li> <li>• מגבלת הבנייה של רצועת החשמל פוגעת פגיעה נוספת בסחינין, לא מאפשרת התפתחות עתידית של העיר ומקצינה את מצוקת הדיור בסחינין.</li> </ul>
<p><b>עמדת מגישי התוכנית:</b> ראו התייחסות בפרק 'סוגיות עקרוניות'.</p>
<p><b>התייחסות הותמ"ל:</b> ראו התייחסות בפרק 'סוגיות עקרוניות'.</p>
<p><b>המלצות החוקר:</b> ראו התייחסות בפרק 'סוגיות עקרוניות'.</p>

תוכנית: תמ"ל 1043 עראבה – מתחם צפוני	
מס' התנגדות: 44	תאריך שימוע: 28.11.2019
<b>המתנגדים: גנאים אבראהים</b>	
<b>המייצג:</b>	<b>חלקת מקור: חלקה 20 גוש 19240</b>
<p><b>עיקרי ההתנגדות:</b></p> <ul style="list-style-type: none"> <li>• פגיעה בזכות הקניין.</li> <li>• אין מתקנים עוול בעוול. לא ניתן לפתח את עראבה על חשבון אדמות סחינין.</li> <li>• מגבלת הבנייה של רצועת החשמל פוגעת פגיעה נוספת בסחינין, לא מאפשרת התפתחות עתידית של העיר ומקצינה את מצוקת הדיור בסחינין.</li> </ul>	
<p><b>עמדת מגישי התוכנית:</b> ראו התייחסות בפרק 'סוגיות עקרוניות'.</p>	
<p><b>התייחסות הותמ"ל:</b> ראו התייחסות בפרק 'סוגיות עקרוניות'.</p>	
<p><b>המלצות החוקר:</b> ראו התייחסות בפרק 'סוגיות עקרוניות'.</p>	

תוכנית: תמ"ל 1043 עראבה – מתחם צפוני	
מס' התנגדות: 45	תאריך שימוע: 28.11.2019
<b>המתנגדים: בשיר פואד</b>	
<b>המייצג:</b>	<b>חלקת מקור: חלקה 43 גוש 19266</b>
<p><b>עיקרי ההתנגדות:</b></p> <ul style="list-style-type: none"> <li>• פגיעה בזכות הקניין.</li> <li>• אין מתקנים עוול בעוול. לא ניתן לפתח את עראבה על חשבון אדמות סחינין.</li> <li>• מגבלת הבנייה של רצועת החשמל פוגעת פגיעה נוספת בסחינין, לא מאפשרת התפתחות עתידית של העיר ומקצינה את מצוקת הדיור בסחינין.</li> </ul>	

<b>עמדת מגישי התוכנית:</b> ראו התייחסות בפרק 'סוגיות עקרוניות'.	
<b>התייחסות הותמ"ל:</b> ראו התייחסות בפרק 'סוגיות עקרוניות'.	
<b>המלצות החוקר:</b> ראו התייחסות בפרק 'סוגיות עקרוניות'.	

תוכנית: תמ"ל 1043 עראבה – מתחם צפוני	
מס' התנגדות: 46	תאריך שימוע: 28.11.2019
<b>המתנגדים: סאמר גנאים</b>	
<b>המייצג:</b>	<b>חלקת מקור: חלקה 42 גוש 19266</b>
<b>עיקרי ההתנגדות:</b>	
<ul style="list-style-type: none"> <li>• פגיעה בזכות הקניין.</li> <li>• אין מתקנים עוול בעוול. לא ניתן לפתח את עראבה על חשבון אדמות סח'נין.</li> <li>• מגבלת הבנייה של רצועת החשמל פוגעת פגיעה נוספת בסח'נין, לא מאפשרת התפתחות עתידית של העיר ומקצינה את מצוקת הדיור בסח'נין.</li> </ul>	
<b>עמדת מגישי התוכנית:</b> ראו התייחסות בפרק 'סוגיות עקרוניות'.	
<b>התייחסות הותמ"ל:</b> ראו התייחסות בפרק 'סוגיות עקרוניות'.	
<b>המלצות החוקר:</b> ראו התייחסות בפרק 'סוגיות עקרוניות'.	

תוכנית: תמ"ל 1043 עראבה – מתחם צפוני	
מס' התנגדות: 47	תאריך שימוע: 28.11.2019
<b>המתנגדים: פאוזי סלימאן</b>	
<b>המייצג:</b>	<b>חלקת מקור: חלקה 69 גוש 19292</b>
<b>עיקרי ההתנגדות:</b>	
<ul style="list-style-type: none"> <li>• פגיעה בזכות הקניין.</li> <li>• אין מתקנים עוול בעוול. לא ניתן לפתח את עראבה על חשבון אדמות סח'נין.</li> <li>• מגבלת הבנייה של רצועת החשמל פוגעת פגיעה נוספת בסח'נין, לא מאפשרת התפתחות עתידית של העיר ומקצינה את מצוקת הדיור בסח'נין.</li> </ul>	
<b>עמדת מגישי התוכנית:</b> ראו התייחסות בפרק 'סוגיות עקרוניות'.	

<b>התייחסות הותמ"ל:</b> ראו התייחסות בפרק 'סוגיות עקרוניות'.	
<b>המלצות החוקר:</b> ראו התייחסות בפרק 'סוגיות עקרוניות'.	

תוכנית: תמ"ל 1043 עראבה – מתחם צפוני	
מס' התנגדות: 48	תאריך שימוע: 28.11.2019
<b>המתנגדים: ח'לאילה סאלח</b>	
<b>המייצג:</b>	<b>חלקת מקור: חלקה 52 גוש 19292</b>
<b>עיקרי ההתנגדות:</b> <ul style="list-style-type: none"> <li>פגיעה בזכות הקניין.</li> <li>אין מתקנים עוול בעוול. לא ניתן לפתח את עראבה על חשבון אדמות סחינין.</li> <li>מגבלת הבנייה של רצועת החשמל פוגעת פגיעה נוספת בסחינין, לא מאפשרת התפתחות עתידית של העיר ומקצינה את מצוקת הדיור בסחינין.</li> </ul>	
<b>עמדת מגישי התוכנית:</b> ראו התייחסות בפרק 'סוגיות עקרוניות'.	
<b>התייחסות הותמ"ל:</b> ראו התייחסות בפרק 'סוגיות עקרוניות'.	
<b>המלצות החוקר:</b> ראו התייחסות בפרק 'סוגיות עקרוניות'.	

תוכנית: תמ"ל 1043 עראבה – מתחם צפוני	
מס' התנגדות: 49	תאריך שימוע: 28.11.2019
<b>המתנגדים: סולימאן גנטוס</b>	
<b>המייצג:</b>	<b>חלקת מקור: חלקה 87 גוש 19323</b>
<b>עיקרי ההתנגדות:</b> <ul style="list-style-type: none"> <li>פגיעה בזכות הקניין.</li> <li>אין מתקנים עוול בעוול. לא ניתן לפתח את עראבה על חשבון אדמות סחינין.</li> <li>מגבלת הבנייה של רצועת החשמל פוגעת פגיעה נוספת בסחינין, לא מאפשרת התפתחות עתידית של העיר ומקצינה את מצוקת הדיור בסחינין.</li> </ul>	
<b>עמדת מגישי התוכנית:</b> ראו התייחסות בפרק 'סוגיות עקרוניות'.	
<b>התייחסות הותמ"ל:</b> ראו התייחסות בפרק 'סוגיות עקרוניות'.	

<p><b>המלצות החוקר:</b> ראו התייחסות בפרק 'סוגיות עקרוניות'.</p>
--

תוכנית: תמ"ל 1043 עראבה – מתחם צפוני	
מס' התנגדות: 50	תאריך שימוע: 28.11.2019
<b>המתנגדים: סולימאן גנטוס</b>	
<b>המייצג:</b>	<b>חלקת מקור: חלקה 80 גוש 19266</b>
<b>עיקרי ההתנגדות:</b>	
<ul style="list-style-type: none"> <li>• פגיעה בזכות הקניין.</li> <li>• אין מתקנים עוול בעוול. לא ניתן לפתח את עראבה על חשבון אדמות סחינין.</li> <li>• מגבלת הבנייה של רצועת החשמל פוגעת פגיעה נוספת בסחינין, לא מאפשרת התפתחות עתידית של העיר ומקצינה את מצוקת הדיור בסחינין.</li> </ul>	
<b>עמדת מגישי התוכנית:</b> ראו התייחסות בפרק 'סוגיות עקרוניות'.	
<b>התייחסות הותמ"ל:</b> ראו התייחסות בפרק 'סוגיות עקרוניות'.	
<b>המלצות החוקר:</b> ראו התייחסות בפרק 'סוגיות עקרוניות'.	

תוכנית: תמ"ל 1043 עראבה – מתחם צפוני	
מס' התנגדות: 51	תאריך שימוע: 28.11.2019
<b>המתנגדים: גנאים מחמוד</b>	
<b>המייצג:</b>	<b>חלקת מקור: חלקות 49+68 גוש 19292</b>
<b>עיקרי ההתנגדות:</b>	
<ul style="list-style-type: none"> <li>• פגיעה בזכות הקניין.</li> <li>• אין מתקנים עוול בעוול. לא ניתן לפתח את עראבה על חשבון אדמות סחינין.</li> <li>• מגבלת הבנייה של רצועת החשמל פוגעת פגיעה נוספת בסחינין, לא מאפשרת התפתחות עתידית של העיר ומקצינה את מצוקת הדיור בסחינין.</li> </ul>	
<b>עמדת מגישי התוכנית:</b> ראו התייחסות בפרק 'סוגיות עקרוניות'.	
<b>התייחסות הותמ"ל:</b> ראו התייחסות בפרק 'סוגיות עקרוניות'.	
<b>המלצות החוקר:</b> ראו התייחסות בפרק 'סוגיות עקרוניות'.	

תוכנית: תמ"ל 1043 עראבה – מתחם צפוני	
מס' התנגדות: 52	תאריך שימוע: 28.11.2019
המתנגדים: כרים גנטוס	
המייצג:	חלקת מקור: חלקה 18 גוש 19323
<p><b>עיקרי ההתנגדות:</b></p> <ul style="list-style-type: none"> <li>פגיעה בזכות הקניין.</li> <li>אין מתקנים עוול בעוול. לא ניתן לפתח את עראבה על חשבון אדמות סחי'נין.</li> <li>מגבלת הבנייה של רצועת החשמל פוגעת פגיעה נוספת בסחי'נין, לא מאפשרת התפתחות עתידית של העיר ומקצינה את מצוקת הדיור בסחי'נין.</li> </ul>	
<p><b>עמדת מגישי התוכנית:</b> ראו התייחסות בפרק 'סוגיות עקרוניות'.</p>	
<p><b>התייחסות הותמ"ל:</b> ראו התייחסות בפרק 'סוגיות עקרוניות'.</p>	
<p><b>המלצות החוקר:</b> ראו התייחסות בפרק 'סוגיות עקרוניות'.</p>	

תוכנית: תמ"ל 1043 עראבה – מתחם צפוני	
מס' התנגדות: 54	תאריך שימוע: 28.11.2019
המתנגדים: ג'ריס גנטוס	
המייצג:	חלקת מקור: חלקה 65 גוש 19292
<p><b>עיקרי ההתנגדות:</b></p> <ul style="list-style-type: none"> <li>פגיעה בזכות הקניין.</li> <li>אין מתקנים עוול בעוול. לא ניתן לפתח את עראבה על חשבון אדמות סחי'נין.</li> <li>מגבלת הבנייה של רצועת החשמל פוגעת פגיעה נוספת בסחי'נין, לא מאפשרת התפתחות עתידית של העיר ומקצינה את מצוקת הדיור בסחי'נין.</li> </ul>	
<p><b>עמדת מגישי התוכנית:</b> ראו התייחסות בפרק 'סוגיות עקרוניות'.</p>	
<p><b>התייחסות הותמ"ל:</b> ראו התייחסות בפרק 'סוגיות עקרוניות'.</p>	
<p><b>המלצות החוקר:</b> ראו התייחסות בפרק 'סוגיות עקרוניות'.</p>	

תוכנית: תמ"ל 1043 עראבה – מתחם צפוני	
מס' התנגדות: 55	תאריך שימוע: 28.11.2019

<b>המתנגדים : חמולה גנאים עלי</b>	
<b>המייצג:</b>	<b>חלקת מקור : חלקה 60 גוש 19292</b>
<b><u>עיקרי ההתנגדות :</u></b>	
<ul style="list-style-type: none"> <li>• פגיעה בזכות הקניין.</li> <li>• אין מתקנים עוול בעוול. לא ניתן לפתח את עראבה על חשבון אדמות סח'נין.</li> <li>• מגבלת הבנייה של רצועת החשמל פוגעת פגיעה נוספת בסח'נין, לא מאפשרת התפתחות עתידית של העיר ומקצינה את מצוקת הדיור בסח'נין.</li> </ul>	
<b><u>עמדת מגישי התוכנית :</u></b>	
ראו התייחסות בפרק 'סוגיות עקרוניות'.	
<b><u>התייחסות הותמ"ל :</u></b>	
ראו התייחסות בפרק 'סוגיות עקרוניות'.	
<b><u>המלצות החוקר :</u></b>	
ראו התייחסות בפרק 'סוגיות עקרוניות'.	

תוכנית : תמ"ל 1043 עראבה – מתחם צפוני	
מס' התנגדות : 56	תאריך שימוע : 28.11.2019
<b>המתנגדים : אבו יונס רזק</b>	
<b>המייצג:</b>	<b>חלקת מקור : חלקה 136 גוש 19323</b>
<b><u>עיקרי ההתנגדות :</u></b>	
<ul style="list-style-type: none"> <li>• פגיעה בזכות הקניין.</li> <li>• אין מתקנים עוול בעוול. לא ניתן לפתח את עראבה על חשבון אדמות סח'נין.</li> <li>• מגבלת הבנייה של רצועת החשמל פוגעת פגיעה נוספת בסח'נין, לא מאפשרת התפתחות עתידית של העיר ומקצינה את מצוקת הדיור בסח'נין.</li> </ul>	
<b><u>עמדת מגישי התוכנית :</u></b>	
ראו התייחסות בפרק 'סוגיות עקרוניות'.	
<b><u>התייחסות הותמ"ל :</u></b>	
ראו התייחסות בפרק 'סוגיות עקרוניות'.	
<b><u>המלצות החוקר :</u></b>	
ראו התייחסות בפרק 'סוגיות עקרוניות'.	

תוכנית : תמ"ל 1043 עראבה – מתחם צפוני	
מס' התנגדות : 59	תאריך שימוע : 28.11.2019
<b>המתנגדים : מוחמד אבו יונס</b>	
<b>המייצג:</b>	<b>חלקת מקור : חלקה 61 גוש 19420 חלקה 125 גוש 19323 חלקה 59 גוש 19240</b>



<b>עיקרי ההתנגדות:</b>	
<ul style="list-style-type: none"> <li>פגיעה בזכות הקניין.</li> <li>אין מתקנים עוול בעוול. לא ניתן לפתח את עראבה על חשבון אדמות סח'נין.</li> <li>מגבלת הבנייה של רצועת החשמל פוגעת פגיעה נוספת בסח'נין, לא מאפשרת התפתחות עתידית של העיר ומקצינה את מצוקת הדיור בסח'נין.</li> </ul>	
<b>עמדת מגישי התוכנית:</b>	
ראו התייחסות בפרק 'סוגיות עקרוניות'.	
<b>התייחסות הותמ"ל:</b>	
ראו התייחסות בפרק 'סוגיות עקרוניות'.	
<b>המלצות החוקר:</b>	
ראו התייחסות בפרק 'סוגיות עקרוניות'.	

תוכנית: תמ"ל 1043 עראבה – מתחם צפוני	
מס' התנגדות: 60	תאריך שימוע: 28.11.2019
<b>המתנגדים: פרג' לואנסה</b>	
<b>המייצג:</b>	<b>חלקת מקור: חלקה 61 גוש 19240 חלקה 128 גוש 19323, חלקה 125 גוש 19323</b>
<b>עיקרי ההתנגדות:</b>	
<ul style="list-style-type: none"> <li>פגיעה בזכות הקניין.</li> <li>אין מתקנים עוול בעוול. לא ניתן לפתח את עראבה על חשבון אדמות סח'נין.</li> <li>מגבלת הבנייה של רצועת החשמל פוגעת פגיעה נוספת בסח'נין, לא מאפשרת התפתחות עתידית של העיר ומקצינה את מצוקת הדיור בסח'נין.</li> </ul>	
<b>עמדת מגישי התוכנית:</b>	
ראו התייחסות בפרק 'סוגיות עקרוניות'.	
<b>התייחסות הותמ"ל:</b>	
ראו התייחסות בפרק 'סוגיות עקרוניות'.	
<b>המלצות החוקר:</b>	
ראו התייחסות בפרק 'סוגיות עקרוניות'.	

תוכנית: תמ"ל 1043 עראבה – מתחם צפוני	
מס' התנגדות: 61	תאריך שימוע: 28.11.2019
<b>המתנגדים: פיירוז, טועמה אבו סאלם</b>	
<b>המייצג:</b>	<b>חלקת מקור: גוש 19266 חלקה 12</b>
<b>עיקרי ההתנגדות:</b>	
<ul style="list-style-type: none"> <li>פגיעה בזכות הקניין.</li> </ul>	

<ul style="list-style-type: none"> <li>• אין מתקנים עוול בעוול. לא ניתן לפתח את עראבה על חשבון אדמות סחינין.</li> <li>• מגבלת הבנייה של רצועת החשמל פוגעת פגיעה נוספת בסחינין, לא מאפשרת התפתחות עתידית של העיר ומקצינה את מצוקת הדיור בסחינין.</li> </ul>
<p><b>עמדת מגישי התוכנית:</b></p> <p>מציעים לדחות את ההתנגדות לאור הצעת צוות הוותמ"ל לשינוי תוואי קו החשמל העילי.</p>
<p><b>התייחסות הותמ"ל:</b></p> <p>מציעים לדחות ההתנגדות לאור הצעת צוות הוותמ"ל לשינוי תוואי קו החשמל העילי.</p>
<p><b>המלצות החוקר:</b></p> <p>לדחות ההתנגדות לאור הצעת צוות הוותמ"ל.</p>

תוכנית: תמ"ל 1043 עראבה – מתחם צפוני	
מס' התנגדות: 67	תאריך שימוע: 28.11.2019
<b>המתנגדים: סלים גנטוס</b>	
<b>המייצג:</b>	חלקת מקור: חלקה 80 גוש 19266 חלקה 87 גוש 19323
<b>עיקרי ההתנגדות:</b>	
<ul style="list-style-type: none"> <li>• פגיעה בזכות הקניין.</li> <li>• אין מתקנים עוול בעוול. לא ניתן לפתח את עראבה על חשבון אדמות סחינין.</li> <li>• מגבלת הבנייה של רצועת החשמל פוגעת פגיעה נוספת בסחינין, לא מאפשרת התפתחות עתידית של העיר ומקצינה את מצוקת הדיור בסחינין.</li> </ul>	
<b>עמדת מגישי התוכנית:</b>	
ראו התייחסות בפרק 'סוגיות עקרוניות'.	
<b>התייחסות הותמ"ל:</b>	
ראו התייחסות בפרק 'סוגיות עקרוניות'.	
<b>המלצות החוקר:</b>	
ראו התייחסות בפרק 'סוגיות עקרוניות'.	
תוכנית: תמ"ל 1043 עראבה – מתחם צפוני	
מס' התנגדות: 82	תאריך שימוע: 28.11.2019
<b>המתנגדים: ריאל עדנאן</b>	
<b>המייצג:</b>	חלקת מקור: חלקה 126 גוש 19293
<b>עיקרי ההתנגדות:</b>	
<ul style="list-style-type: none"> <li>• פגיעה בזכות הקניין.</li> <li>• אין מתקנים עוול בעוול. לא ניתן לפתח את עראבה על חשבון אדמות סחינין.</li> <li>• מגבלת הבנייה של רצועת החשמל פוגעת פגיעה נוספת בסחינין, לא מאפשרת התפתחות עתידית של העיר ומקצינה את מצוקת הדיור בסחינין.</li> </ul>	

<b>עמדת מגישי התוכנית:</b> ראו התייחסות בפרק 'סוגיות עקרוניות'.	
<b>התייחסות הותמ"ל:</b> ראו התייחסות בפרק 'סוגיות עקרוניות'.	
<b>המלצות החוקר:</b> ראו התייחסות בפרק 'סוגיות עקרוניות'.	

תוכנית: תמ"ל 1043 עראבה – מתחם צפוני	
מס' התנגדות: 83	תאריך שימוע: 28.11.2019
<b>המתנגדים: מומחמד גאליה</b>	
<b>המייצג:</b>	<b>חלקת מקור: חלקה 45 גוש 19266</b>
<b>עיקרי ההתנגדות:</b>	
<ul style="list-style-type: none"> <li>• פגיעה בזכות הקניין.</li> <li>• אין מתקנים עוול בעוול. לא ניתן לפתח את עראבה על חשבון אדמות סח'נין.</li> <li>• מגבלת הבנייה של רצועת החשמל פוגעת פגיעה נוספת בסח'נין, לא מאפשרת התפתחות עתידית של העיר ומקצינה את מצוקת הדיור בסח'נין.</li> </ul>	
<b>עמדת מגישי התוכנית:</b> ראו התייחסות בפרק 'סוגיות עקרוניות'.	
<b>התייחסות הותמ"ל:</b> ראו התייחסות בפרק 'סוגיות עקרוניות'.	
<b>המלצות החוקר:</b> ראו התייחסות בפרק 'סוגיות עקרוניות'.	

תוכנית: תמ"ל 1043 עראבה – מתחם צפוני	
מס' התנגדות: 84	תאריך שימוע: 28.11.2019
<b>המתנגדים: סמיר סייז אחמד</b>	
<b>המייצג:</b>	<b>חלקת מקור: חלקה 52 גוש 19292</b>
<b>עיקרי ההתנגדות:</b>	
<ul style="list-style-type: none"> <li>• פגיעה בזכות הקניין.</li> <li>• אין מתקנים עוול בעוול. לא ניתן לפתח את עראבה על חשבון אדמות סח'נין.</li> <li>• מגבלת הבנייה של רצועת החשמל פוגעת פגיעה נוספת בסח'נין, לא מאפשרת התפתחות עתידית של העיר ומקצינה את מצוקת הדיור בסח'נין.</li> </ul>	
<b>עמדת מגישי התוכנית:</b> ראו התייחסות בפרק 'סוגיות עקרוניות'.	

<b>התייחסות הותמ"ל:</b> ראו התייחסות בפרק 'סוגיות עקרוניות'.	
<b>המלצות החוקר:</b> ראו התייחסות בפרק 'סוגיות עקרוניות'.	

תוכנית: תמ"ל 1043 עראבה – מתחם צפוני	
מס' התנגדות: 85	תאריך שימוע: 28.11.2019
<b>המתנגדים: הלאל סייד אחמד</b>	
<b>המייצג:</b>	<b>חלקת מקור: חלקה 52 גוש 19252</b>
<b>עיקרי ההתנגדות:</b>	
<ul style="list-style-type: none"> <li>• פגיעה בזכות הקניין.</li> <li>• אין מתקנים עוול בעוול. לא ניתן לפתח את עראבה על חשבון אדמות סח'נין.</li> <li>• מגבלת הבנייה של רצועת החשמל פוגעת פגיעה נוספת בסח'נין, לא מאפשרת התפתחות עתידית של העיר ומקצינה את מצוקת הדיור בסח'נין.</li> </ul>	
<b>עמדת מגישי התוכנית:</b> ראו התייחסות בפרק 'סוגיות עקרוניות'.	
<b>התייחסות הותמ"ל:</b> ראו התייחסות בפרק 'סוגיות עקרוניות'.	
<b>המלצות החוקר:</b> ראו התייחסות בפרק 'סוגיות עקרוניות'.	

תוכנית: תמ"ל 1043 עראבה – מתחם צפוני	
מס' התנגדות: 86	תאריך שימוע: 28.11.2019
<b>המתנגדים: סאמר אבו ריא</b>	
<b>המייצג:</b>	<b>חלקת מקור: חלקה 126+11 גושים 19266+19293</b>
<b>עיקרי ההתנגדות:</b>	
<ul style="list-style-type: none"> <li>• פגיעה בזכות הקניין.</li> <li>• אין מתקנים עוול בעוול. לא ניתן לפתח את עראבה על חשבון אדמות סח'נין.</li> <li>• מגבלת הבנייה של רצועת החשמל פוגעת פגיעה נוספת בסח'נין, לא מאפשרת התפתחות עתידית של העיר ומקצינה את מצוקת הדיור בסח'נין.</li> </ul>	
<b>עמדת מגישי התוכנית:</b> ראו התייחסות בפרק 'סוגיות עקרוניות'.	
<b>התייחסות הותמ"ל:</b> ראו התייחסות בפרק 'סוגיות עקרוניות'.	

<b>המלצות החוקר:</b> ראו התייחסות בפרק 'סוגיות עקרוניות'.
--

תוכנית: תמ"ל 1043 עראבה – מתחם צפוני	
מס' התנגדות: 87	תאריך שימוע: 28.11.2019
<b>המתנגדים: ח'לאילה אחמד</b>	
<b>המייצג:</b>	<b>חלקת מקור: חלקה 21 גוש 19240</b>
<b>עיקרי ההתנגדות:</b>	
<ul style="list-style-type: none"> <li>• פגיעה בזכות הקניין.</li> <li>• אין מתקנים עוול בעוול. לא ניתן לפתח את עראבה על חשבון אדמות סחינין.</li> <li>• מגבלת הבנייה של רצועת החשמל פוגעת פגיעה נוספת בסחינין, לא מאפשרת התפתחות עתידית של העיר ומקצינה את מצוקת הדיור בסחינין.</li> </ul>	
<b>עמדת מגישי התוכנית:</b> ראו התייחסות בפרק 'סוגיות עקרוניות'.	
<b>התייחסות הותמ"ל:</b> ראו התייחסות בפרק 'סוגיות עקרוניות'.	
<b>המלצות החוקר:</b> ראו התייחסות בפרק 'סוגיות עקרוניות'.	

תוכנית: תמ"ל 1043 עראבה – מתחם צפוני	
מס' התנגדות: 88	תאריך שימוע: 28.11.2019
<b>המתנגדים: ח'לאילה חוסאם</b>	
<b>המייצג:</b>	<b>חלקת מקור: חלקה 21 גוש 19240</b>
<b>עיקרי ההתנגדות:</b>	
<ul style="list-style-type: none"> <li>• פגיעה בזכות הקניין.</li> <li>• אין מתקנים עוול בעוול. לא ניתן לפתח את עראבה על חשבון אדמות סחינין.</li> <li>• מגבלת הבנייה של רצועת החשמל פוגעת פגיעה נוספת בסחינין, לא מאפשרת התפתחות עתידית של העיר ומקצינה את מצוקת הדיור בסחינין.</li> </ul>	
<b>עמדת מגישי התוכנית:</b> ראו התייחסות בפרק 'סוגיות עקרוניות'.	
<b>התייחסות הותמ"ל:</b> ראו התייחסות בפרק 'סוגיות עקרוניות'.	
<b>המלצות החוקר:</b> ראו התייחסות בפרק 'סוגיות עקרוניות'.	

תוכנית: תמ"ל 1043 עראבה – מתחם צפוני	
מס' התנגדות: 89	תאריך שימוע: 28.11.2019
<b>המתנגדים: סלים גנאים</b>	
<b>המייצג:</b>	<b>חלקת מקור: חלקות 60+58, בגוש 19292</b>
<b>עיקרי ההתנגדות:</b>	
<ul style="list-style-type: none"> <li>פגיעה בזכות הקניין.</li> <li>אין מתקנים עוול בעוול. לא ניתן לפתח את עראבה על חשבון סחינין.</li> <li>ההחלטה בדבר קבלת חלופת קו החשמל העילי שהוצג בפי הוועדה המקומית לב הגליל לא התקבלה באופן תקין.</li> <li>התעלמות מיתר החלופות שאינן מחייבות מעבר על קרקע פרטית.</li> <li>פגיעה בהתפתחות העתידית של העיר סחינין.</li> </ul>	
<b>עמדת מגישי התוכנית:</b>	
ראו התייחסות בפרק 'סוגיות עקרוניות'.	
<b>התייחסות הותמ"ל:</b>	
ראו התייחסות בפרק 'סוגיות עקרוניות'.	
<b>המלצות החוקר:</b>	
ראו התייחסות בפרק 'סוגיות עקרוניות'.	

תוכנית: תמ"ל 1043 עראבה – מתחם צפוני	
מס' התנגדות: 90	תאריך שימוע: 28.11.2019
<b>המתנגדים: קאסם, עוסמאן, מוסטפא מחמוד עות'מאן</b>	
<b>המייצג:</b>	<b>חלקת מקור: חלקה 36 גוש 19240</b>
<b>עיקרי ההתנגדות:</b>	
<ul style="list-style-type: none"> <li>פגיעה בזכות הקניין.</li> <li>אין מתקנים עוול בעוול. לא ניתן לפתח את עראבה על חשבון אדמות סחינין.</li> <li>מגבלת הבנייה של רצועת החשמל פוגעת בפגיעה נוספת בסחינין, לא מאפשרת התפתחות עתידית של העיר ומקצינה את מצוקת הדיור בסחינין.</li> </ul>	
<b>עמדת מגישי התוכנית:</b>	
ראו התייחסות בפרק 'סוגיות עקרוניות'.	
<b>התייחסות הותמ"ל:</b>	
ראו התייחסות בפרק 'סוגיות עקרוניות'.	
<b>המלצות החוקר:</b>	
ראו התייחסות בפרק 'סוגיות עקרוניות'.	

תוכנית : תמ"ל 1043 עראבה – מתחם צפוני	
מס' התנגדות : 91	תאריך שימוע : 28.11.2019
<b>המתנגדים : חמד תורכי טרביה ונוספים</b>	
המייצג :	חלקת מקור : חלקה 59 גוש 19266
<b><u>עיקרי ההתנגדות :</u></b>	
<ul style="list-style-type: none"> <li>• פגיעה בזכות הקניין.</li> <li>• אין מתקנים עוול בעוול. לא ניתן לפתח את עראבה על חשבון אדמות סח'נין.</li> <li>• מגבלת הבנייה של רצועת החשמל פוגעת פגיעה נוספת בסח'נין, לא מאפשרת התפתחות עתידית של העיר ומקצינה את מצוקת הדיור בסח'נין.</li> </ul>	
<b><u>עמדת מגישי התוכנית :</u></b>	
ראו התייחסות בפרק 'סוגיות עקרוניות'.	
<b><u>התייחסות הותמ"ל :</u></b>	
ראו התייחסות בפרק 'סוגיות עקרוניות'.	
<b><u>המלצות החוקר :</u></b>	
ראו התייחסות בפרק 'סוגיות עקרוניות'.	

תוכנית : תמ"ל 1043 עראבה – מתחם צפוני	
מס' התנגדות : 92	תאריך שימוע : 28.11.2019
<b>המתנגדים : חמד תורכי טרביה ונוספים</b>	
המייצג :	חלקת מקור : חלקה 92 גוש 19266
<b><u>עיקרי ההתנגדות :</u></b>	
<ul style="list-style-type: none"> <li>• פגיעה בזכות הקניין.</li> <li>• אין מתקנים עוול בעוול. לא ניתן לפתח את עראבה על חשבון אדמות סח'נין.</li> <li>• מגבלת הבנייה של רצועת החשמל פוגעת פגיעה נוספת בסח'נין, לא מאפשרת התפתחות עתידית של העיר ומקצינה את מצוקת הדיור בסח'נין.</li> </ul>	
<b><u>עמדת מגישי התוכנית :</u></b>	
ראו התייחסות בפרק 'סוגיות עקרוניות'.	
<b><u>התייחסות הותמ"ל :</u></b>	
ראו התייחסות בפרק 'סוגיות עקרוניות'.	
<b><u>המלצות החוקר :</u></b>	
ראו התייחסות בפרק 'סוגיות עקרוניות'.	

תוכנית : תמ"ל 1043 עראבה – מתחם צפוני	
מס' התנגדות : 93	תאריך שימוע : 28.11.2019

<b>המתנגדים : סובחי זבידאת</b>	
<b>המייצג:</b>	<b>חלקת מקור : חלקה 65 גוש 19292</b>
<b><u>עיקרי ההתנגדות :</u></b>	
<ul style="list-style-type: none"> <li>• פגיעה בזכות הקניין.</li> <li>• אין מתקנים עוול בעוול. לא ניתן לפתח את עראבה על חשבון אדמות סחי'נין.</li> <li>• מגבלת הבנייה של רצועת החשמל פוגעת פגיעה נוספת בסחי'נין, לא מאפשרת התפתחות עתידית של העיר ומקצינה את מצוקת הדיור בסחי'נין.</li> </ul>	
<b><u>עמדת מגישי התוכנית :</u></b>	
ראו התייחסות בפרק 'סוגיות עקרוניות'.	
<b><u>התייחסות הותמ"ל :</u></b>	
ראו התייחסות בפרק 'סוגיות עקרוניות'.	
<b><u>המלצות החוקר :</u></b>	
ראו התייחסות בפרק 'סוגיות עקרוניות'.	

תוכנית : תמ"ל 1043 עראבה – מתחם צפוני	
מס' התנגדות : 94	תאריך שימוע : 28.11.2019
<b>המתנגדים : עבדאללה גנטוס</b>	
<b>המייצג:</b>	<b>חלקת מקור : חלקה 65 גוש 19292</b>
<b><u>עיקרי ההתנגדות :</u></b>	
<ul style="list-style-type: none"> <li>• פגיעה בזכות הקניין.</li> <li>• אין מתקנים עוול בעוול. לא ניתן לפתח את עראבה על חשבון אדמות סחי'נין.</li> <li>• מגבלת הבנייה של רצועת החשמל פוגעת פגיעה נוספת בסחי'נין, לא מאפשרת התפתחות עתידית של העיר ומקצינה את מצוקת הדיור בסחי'נין.</li> </ul>	
<b><u>עמדת מגישי התוכנית :</u></b>	
ראו התייחסות בפרק 'סוגיות עקרוניות'.	
<b><u>התייחסות הותמ"ל :</u></b>	
ראו התייחסות בפרק 'סוגיות עקרוניות'.	
<b><u>המלצות החוקר :</u></b>	
ראו התייחסות בפרק 'סוגיות עקרוניות'.	

תוכנית : תמ"ל 1043 עראבה – מתחם צפוני	
מס' התנגדות : 95	תאריך שימוע : 28.11.2019
<b>המתנגדים : סובחי גנטוס</b>	
<b>המייצג:</b>	<b>חלקת מקור : חלקה 65 גוש 19292</b>



<b>עיקרי ההתנגדות:</b>	
<ul style="list-style-type: none"> <li>פגיעה בזכות הקניין.</li> <li>אין מתקנים עוול בעוול. לא ניתן לפתח את עראבה על חשבון אדמות סחי'נין.</li> <li>מגבלת הבנייה של רצועת החשמל פוגעת פגיעה נוספת בסחי'נין, לא מאפשרת התפתחות עתידית של העיר ומקצינה את מצוקת הדיור בסחי'נין.</li> </ul>	
<b>עמדת מגישי התוכנית:</b>	
ראו התייחסות בפרק 'סוגיות עקרוניות'.	
<b>התייחסות הותמ"ל:</b>	
ראו התייחסות בפרק 'סוגיות עקרוניות'.	
<b>המלצות החוקר:</b>	
ראו התייחסות בפרק 'סוגיות עקרוניות'.	

תוכנית: תמ"ל 1043 עראבה – מתחם צפוני	
מס' התנגדות: 98	תאריך שימוע: 28.11.2019
<b>המתנגדים: אילין גנטוס</b>	
<b>המייצג:</b>	<b>חלקת מקור: חלקה 65 גוש 19292</b>
<b>עיקרי ההתנגדות:</b>	
<ul style="list-style-type: none"> <li>פגיעה בזכות הקניין.</li> <li>אין מתקנים עוול בעוול. לא ניתן לפתח את עראבה על חשבון אדמות סחי'נין.</li> <li>מגבלת הבנייה של רצועת החשמל פוגעת פגיעה נוספת בסחי'נין, לא מאפשרת התפתחות עתידית של העיר ומקצינה את מצוקת הדיור בסחי'נין.</li> </ul>	
<b>עמדת מגישי התוכנית:</b>	
ראו התייחסות בפרק 'סוגיות עקרוניות'.	
<b>התייחסות הותמ"ל:</b>	
ראו התייחסות בפרק 'סוגיות עקרוניות'.	
<b>המלצות החוקר:</b>	
ראו התייחסות בפרק 'סוגיות עקרוניות'.	

תוכנית: תמ"ל 1043 עראבה – מתחם צפוני	
מס' התנגדות: 99	תאריך שימוע: 28.11.2019
<b>המתנגדים: אילין גנטוס</b>	
<b>המייצג:</b>	<b>חלקת מקור: חלקה 77 גוש 19266</b>

<b>עיקרי ההתנגדות:</b>	
<ul style="list-style-type: none"> <li>פגיעה בזכות הקניין.</li> <li>אין מתקנים עוול בעוול. לא ניתן לפתח את עראבה על חשבון אדמות סחינין.</li> <li>מגבלת הבנייה של רצועת החשמל פוגעת פגיעה נוספת בסחינין, לא מאפשרת התפתחות עתידית של העיר ומקצינה את מצוקת הדיור בסחינין.</li> </ul>	
<b>עמדת מגישי התוכנית:</b>	
ראו התייחסות בפרק 'סוגיות עקרוניות'.	
<b>התייחסות הותמ"ל:</b>	
ראו התייחסות בפרק 'סוגיות עקרוניות'.	
<b>המלצות החוקר:</b>	
ראו התייחסות בפרק 'סוגיות עקרוניות'.	

תוכנית: תמ"ל 1043 עראבה – מתחם צפוני	
מס' התנגדות: 100	תאריך שימוע: 28.11.2019
<b>המתנגדים: אילין גנטוס</b>	
<b>המייצג:</b>	<b>חלקת מקור: חלקה 78 גוש 19266</b>
<b>עיקרי ההתנגדות:</b>	
<ul style="list-style-type: none"> <li>פגיעה בזכות הקניין.</li> <li>אין מתקנים עוול בעוול. לא ניתן לפתח את עראבה על חשבון אדמות סחינין.</li> <li>מגבלת הבנייה של רצועת החשמל פוגעת פגיעה נוספת בסחינין, לא מאפשרת התפתחות עתידית של העיר ומקצינה את מצוקת הדיור בסחינין.</li> </ul>	
<b>עמדת מגישי התוכנית:</b>	
ראו התייחסות בפרק 'סוגיות עקרוניות'.	
<b>התייחסות הותמ"ל:</b>	
ראו התייחסות בפרק 'סוגיות עקרוניות'.	
<b>המלצות החוקר:</b>	
ראו התייחסות בפרק 'סוגיות עקרוניות'.	

תוכנית: תמ"ל 1043 עראבה – מתחם צפוני	
מס' התנגדות: 101	תאריך שימוע: 28.11.2019
<b>המתנגדים: רגאח תגריד</b>	
<b>המייצג:</b>	<b>חלקת מקור: חלקה 21 גוש 19240</b>
<b>עיקרי ההתנגדות:</b>	

<ul style="list-style-type: none"> <li>פגיעה בזכות הקניין.</li> <li>אין מתקנים עוול בעוול. לא ניתן לפתח את עראבה על חשבון אדמות סח'נין.</li> <li>מגבלת הבנייה של רצועת החשמל פוגעת פגיעה נוספת בסח'נין, לא מאפשרת התפתחות עתידית של העיר ומקצינה את מצוקת הדיור בסח'נין.</li> </ul>
<p><b>עמדת מגישי התוכנית:</b> ראו התייחסות בפרק 'סוגיות עקרוניות'.</p>
<p><b>התייחסות הותמ"ל:</b> ראו התייחסות בפרק 'סוגיות עקרוניות'.</p>
<p><b>המלצות החוקר:</b> ראו התייחסות בפרק 'סוגיות עקרוניות'.</p>

תוכנית: תמ"ל 1043 עראבה – מתחם צפוני	
מס' התנגדות: 102	תאריך שימוע: 28.11.2019
המתנגדים: סובחי גנוטס	
המייצג:	חלקת מקור: חלקה 129 גוש 19323
<p><b>עיקרי ההתנגדות:</b></p> <ul style="list-style-type: none"> <li>פגיעה בזכות הקניין.</li> <li>אין מתקנים עוול בעוול. לא ניתן לפתח את עראבה על חשבון אדמות סח'נין.</li> <li>מגבלת הבנייה של רצועת החשמל פוגעת פגיעה נוספת בסח'נין, לא מאפשרת התפתחות עתידית של העיר ומקצינה את מצוקת הדיור בסח'נין.</li> </ul>	
<p><b>עמדת מגישי התוכנית:</b> ראו התייחסות בפרק 'סוגיות עקרוניות'.</p>	
<p><b>התייחסות הותמ"ל:</b> ראו התייחסות בפרק 'סוגיות עקרוניות'.</p>	
<p><b>המלצות החוקר:</b> ראו התייחסות בפרק 'סוגיות עקרוניות'.</p>	

תוכנית: תמ"ל 1043 עראבה – מתחם צפוני	
מס' התנגדות: 103	תאריך שימוע: 28.11.2019
המתנגדים: יעקוב יעקוב	
המייצג:	חלקת מקור: חלקה 34 גוש 19295

<b>עיקרי ההתנגדות:</b>	
<ul style="list-style-type: none"> <li>פגיעה בזכות הקניין.</li> <li>אין מתקנים עוול בעוול. לא ניתן לפתח את עראבה על חשבון אדמות סחינין.</li> <li>מגבלת הבנייה של רצועת החשמל פוגעת פגיעה נוספת בסחינין, לא מאפשרת התפתחות עתידית של העיר ומקצינה את מצוקת הדיור בסחינין.</li> </ul>	
<b>עמדת מגישי התוכנית:</b>	
ראו התייחסות בפרק 'סוגיות עקרוניות'.	
<b>התייחסות הותמ"ל:</b>	
ראו התייחסות בפרק 'סוגיות עקרוניות'.	
<b>המלצות החוקר:</b>	
ראו התייחסות בפרק 'סוגיות עקרוניות'.	

תוכנית: תמ"ל 1043 עראבה – מתחם צפוני	
מס' התנגדות: 104	תאריך שימוע: 28.11.2019
<b>המתנגדים: ג'מאל סלים חנא</b>	
<b>המייצג:</b>	<b>חלקת מקור: חלקה 34 גוש 19295</b>
<b>עיקרי ההתנגדות:</b>	
<ul style="list-style-type: none"> <li>פגיעה בזכות הקניין.</li> <li>אין מתקנים עוול בעוול. לא ניתן לפתח את עראבה על חשבון אדמות סחינין.</li> <li>מגבלת הבנייה של רצועת החשמל פוגעת פגיעה נוספת בסחינין, לא מאפשרת התפתחות עתידית של העיר ומקצינה את מצוקת הדיור בסחינין.</li> </ul>	
<b>עמדת מגישי התוכנית:</b>	
ראו התייחסות בפרק 'סוגיות עקרוניות'.	
<b>התייחסות הותמ"ל:</b>	
ראו התייחסות בפרק 'סוגיות עקרוניות'.	
<b>המלצות החוקר:</b>	
ראו התייחסות בפרק 'סוגיות עקרוניות'.	

תוכנית: תמ"ל 1043 עראבה – מתחם צפוני	
מס' התנגדות: 112	תאריך שימוע: 28.11.2019
<b>המתנגדים: סלים יעקוב חנא</b>	
<b>המייצג:</b>	<b>חלקת מקור: חלקה 88 גוש 19323</b>

<b>עיקרי ההתנגדות:</b>	
<ul style="list-style-type: none"> <li>• פגיעה בזכות הקניין.</li> <li>• אין מתקנים עוול בעוול. לא ניתן לפתח את עראבה על חשבון אדמות סחינין.</li> <li>• מגבלת הבנייה של רצועת החשמל פוגעת פגיעה נוספת בסחינין, לא מאפשרת התפתחות עתידית של העיר ומקצינה את מצוקת הדיור בסחינין.</li> </ul>	
<b>עמדת מגישי התוכנית:</b>	
ראו התייחסות בפרק 'סוגיות עקרוניות'.	
<b>התייחסות הותמ"ל:</b>	
ראו התייחסות בפרק 'סוגיות עקרוניות'.	
<b>המלצות החוקר:</b>	
ראו התייחסות בפרק 'סוגיות עקרוניות'.	

תוכנית: תמ"ל 1043 עראבה – מתחם צפוני	
מס' התנגדות: 113	תאריך שימוע: 28.11.2019
<b>המתנגדים: סלים יעקוב חנא</b>	
<b>המייצג:</b>	<b>חלקת מקור: חלקה 101 גוש 19</b>
<b>עיקרי ההתנגדות:</b>	
<ul style="list-style-type: none"> <li>• פגיעה בזכות הקניין.</li> <li>• אין מתקנים עוול בעוול. לא ניתן לפתח את עראבה על חשבון אדמות סחינין.</li> <li>• מגבלת הבנייה של רצועת החשמל פוגעת פגיעה נוספת בסחינין, לא מאפשרת התפתחות עתידית של העיר ומקצינה את מצוקת הדיור בסחינין.</li> </ul>	
<b>עמדת מגישי התוכנית:</b>	
ראו התייחסות בפרק 'סוגיות עקרוניות'.	
<b>התייחסות הותמ"ל:</b>	
ראו התייחסות בפרק 'סוגיות עקרוניות'.	
<b>המלצות החוקר:</b>	
ראו התייחסות בפרק 'סוגיות עקרוניות'.	

תוכנית: תמ"ל 1043 עראבה – מתחם צפוני	
מס' התנגדות: 116	תאריך שימוע: 28.11.2019
<b>המתנגדים: סלים יעקוב חנא</b>	
<b>המייצג:</b>	<b>חלקת מקור: חלקה 105 גוש 19323</b>

<b>עיקרי ההתנגדות:</b>	
<ul style="list-style-type: none"> <li>פגיעה בזכות הקניין.</li> <li>אין מתקנים עוול בעוול. לא ניתן לפתח את עראבה על חשבון אדמות סחינין.</li> <li>מגבלת הבנייה של רצועת החשמל פוגעת פגיעה נוספת בסחינין, לא מאפשרת התפתחות עתידית של העיר ומקצינה את מצוקת הדיור בסחינין.</li> </ul>	
<b>עמדת מגישי התוכנית:</b>	
ראו התייחסות בפרק 'סוגיות עקרוניות'.	
<b>התייחסות הותמ"ל:</b>	
ראו התייחסות בפרק 'סוגיות עקרוניות'.	
<b>המלצות החוקר:</b>	
ראו התייחסות בפרק 'סוגיות עקרוניות'.	

תוכנית: תמ"ל 1043 עראבה – מתחם צפוני	
מס' התנגדות: 117	תאריך שימוע: 28.11.2019
<b>המתנגדים: סמיר סעיד חנא</b>	
<b>המייצג:</b>	<b>חלקת מקור: חלקה 72 גוש 19323</b>
<b>עיקרי ההתנגדות:</b>	
<ul style="list-style-type: none"> <li>פגיעה בזכות הקניין.</li> <li>אין מתקנים עוול בעוול. לא ניתן לפתח את עראבה על חשבון אדמות סחינין.</li> <li>מגבלת הבנייה של רצועת החשמל פוגעת פגיעה נוספת בסחינין, לא מאפשרת התפתחות עתידית של העיר ומקצינה את מצוקת הדיור בסחינין.</li> </ul>	
<b>עמדת מגישי התוכנית:</b>	
ראו התייחסות בפרק 'סוגיות עקרוניות'.	
<b>התייחסות הותמ"ל:</b>	
ראו התייחסות בפרק 'סוגיות עקרוניות'.	
<b>המלצות החוקר:</b>	
ראו התייחסות בפרק 'סוגיות עקרוניות'.	

תוכנית: תמ"ל 1043 עראבה – מתחם צפוני	
מס' התנגדות: 118	תאריך שימוע: 28.11.2019
<b>המתנגדים: ח'ליל סעיד חנא</b>	
<b>המייצג:</b>	<b>חלקת מקור: חלקה 72 גוש 19323</b>

<b>עיקרי ההתנגדות:</b>	
<ul style="list-style-type: none"> <li>פגיעה בזכות הקניין.</li> <li>אין מתקנים עוול בעוול. לא ניתן לפתח את עראבה על חשבון אדמות סחינין.</li> <li>מגבלת הבנייה של רצועת החשמל פוגעת פגיעה נוספת בסחינין, לא מאפשרת התפתחות עתידית של העיר ומקצינה את מצוקת הדיור בסחינין.</li> </ul>	
<b>עמדת מגישי התוכנית:</b>	
ראו התייחסות בפרק 'סוגיות עקרוניות'.	
<b>התייחסות הותמ"ל:</b>	
ראו התייחסות בפרק 'סוגיות עקרוניות'.	
<b>המלצות החוקר:</b>	
ראו התייחסות בפרק 'סוגיות עקרוניות'.	

תוכנית: תמ"ל 1043 עראבה – מתחם צפוני	
מס' התנגדות: 119	תאריך שימוע: 28.11.2019
<b>המתנגדים: איוב סעיד חנא</b>	
<b>המייצג:</b>	<b>חלקת מקור: חלקה 72 גוש 19323</b>
<b>עיקרי ההתנגדות:</b>	
<ul style="list-style-type: none"> <li>פגיעה בזכות הקניין.</li> <li>אין מתקנים עוול בעוול. לא ניתן לפתח את עראבה על חשבון אדמות סחינין.</li> <li>מגבלת הבנייה של רצועת החשמל פוגעת פגיעה נוספת בסחינין, לא מאפשרת התפתחות עתידית של העיר ומקצינה את מצוקת הדיור בסחינין.</li> </ul>	
<b>עמדת מגישי התוכנית:</b>	
ראו התייחסות בפרק 'סוגיות עקרוניות'.	
<b>התייחסות הותמ"ל:</b>	
ראו התייחסות בפרק 'סוגיות עקרוניות'.	
<b>המלצות החוקר:</b>	
ראו התייחסות בפרק 'סוגיות עקרוניות'.	

תוכנית: תמ"ל 1043 עראבה – מתחם צפוני	
מס' התנגדות: 120	תאריך שימוע: 28.11.2019
<b>המתנגדים: ג'מיל סעיד חנא</b>	
<b>המייצג:</b>	<b>חלקת מקור: חלקה 72 גוש 19323</b>

<b>עיקרי ההתנגדות:</b>	
<ul style="list-style-type: none"> <li>פגיעה בזכות הקניין.</li> <li>אין מתקנים עוול בעוול. לא ניתן לפתח את עראבה על חשבון אדמות סחינין.</li> <li>מגבלת הבנייה של רצועת החשמל פוגעת פגיעה נוספת בסחינין, לא מאפשרת התפתחות עתידית של העיר ומקצינה את מצוקת הדיור בסחינין.</li> </ul>	
<b>עמדת מגישי התוכנית:</b>	
ראו התייחסות בפרק 'סוגיות עקרוניות'.	
<b>התייחסות הותמ"ל:</b>	
ראו התייחסות בפרק 'סוגיות עקרוניות'.	
<b>המלצות החוקר:</b>	
ראו התייחסות בפרק 'סוגיות עקרוניות'.	

תוכנית: תמ"ל 1043 עראבה – מתחם צפוני	
מס' התנגדות: 121	תאריך שימוע: 28.11.2019
<b>המתנגדים: פריד סעיד חנא</b>	
<b>המייצג:</b>	<b>חלקת מקור: חלקה 72 גוש 19323</b>
<b>עיקרי ההתנגדות:</b>	
<ul style="list-style-type: none"> <li>פגיעה בזכות הקניין.</li> <li>אין מתקנים עוול בעוול. לא ניתן לפתח את עראבה על חשבון אדמות סחינין.</li> <li>מגבלת הבנייה של רצועת החשמל פוגעת פגיעה נוספת בסחינין, לא מאפשרת התפתחות עתידית של העיר ומקצינה את מצוקת הדיור בסחינין.</li> </ul>	
<b>עמדת מגישי התוכנית:</b>	
ראו התייחסות בפרק 'סוגיות עקרוניות'.	
<b>התייחסות הותמ"ל:</b>	
ראו התייחסות בפרק 'סוגיות עקרוניות'.	
<b>המלצות החוקר:</b>	
ראו התייחסות בפרק 'סוגיות עקרוניות'.	

תוכנית: תמ"ל 1043 עראבה – מתחם צפוני	
מס' התנגדות: 200	תאריך שימוע: 28.11.2019
<b>המתנגדים: סאלח ח'לאילה</b>	
<b>המייצג:</b>	<b>חלקת מקור: חלקה 52 גוש 19292</b>



<b>עיקרי ההתנגדות:</b>	
<ul style="list-style-type: none"> <li>פגיעה בזכות הקניין.</li> <li>אין מתקנים עוול בעוול. לא ניתן לפתח את עראבה על חשבון אדמות סחינין.</li> <li>מגבלת הבנייה של רצועת החשמל פוגעת פגיעה נוספת בסחינין, לא מאפשרת התפתחות עתידית של העיר ומקצינה את מצוקת הדיור בסחינין.</li> </ul>	
<b>עמדת מגישי התוכנית:</b>	
ראו התייחסות בפרק 'סוגיות עקרוניות'.	
<b>התייחסות הותמ"ל:</b>	
ראו התייחסות בפרק 'סוגיות עקרוניות'.	
<b>המלצות החוקר:</b>	
ראו התייחסות בפרק 'סוגיות עקרוניות'.	

תוכנית: תמ"ל 1043 עראבה – מתחם צפוני	
מס' התנגדות: 201	תאריך שימוע: 28.11.2019
<b>המתנגדים: שלאעטה מוחמד</b>	
<b>המייצג:</b>	<b>חלקת מקור: חלקה 59 גוש 19240</b>
<b>עיקרי ההתנגדות:</b>	
<ul style="list-style-type: none"> <li>פגיעה בזכות הקניין.</li> <li>אין מתקנים עוול בעוול. לא ניתן לפתח את עראבה על חשבון אדמות סחינין.</li> <li>מגבלת הבנייה של רצועת החשמל פוגעת פגיעה נוספת בסחינין, לא מאפשרת התפתחות עתידית של העיר ומקצינה את מצוקת הדיור בסחינין.</li> </ul>	
<b>עמדת מגישי התוכנית:</b>	
ראו התייחסות בפרק 'סוגיות עקרוניות'.	
<b>התייחסות הותמ"ל:</b>	
ראו התייחסות בפרק 'סוגיות עקרוניות'.	
<b>המלצות החוקר:</b>	
ראו התייחסות בפרק 'סוגיות עקרוניות'.	

תוכנית: תמ"ל 1043 עראבה – מתחם צפוני	
מס' התנגדות: 208	תאריך שימוע: 28.11.2019
<b>המתנגדים: אוסאמה מומתאז אבו ריא</b>	
<b>המייצג:</b>	<b>חלקת מקור: גוש 19293 חלקה 42</b>

<b>עיקרי ההתנגדות:</b>	
<ul style="list-style-type: none"> <li>פגיעה בזכות הקניין.</li> <li>אין מתקנים עוול בעוול. לא ניתן לפתח את עראבה על חשבון אדמות סחינין.</li> <li>מגבלת הבנייה של רצועת החשמל פוגעת פגיעה נוספת בסחינין, לא מאפשרת התפתחות עתידית של העיר ומקצינה את מצוקת הדיור בסחינין.</li> </ul>	
<b>עמדת מגישי התוכנית:</b>	
ראו התייחסות בפרק 'סוגיות עקרוניות'.	
<b>התייחסות הותמ"ל:</b>	
ראו התייחסות בפרק 'סוגיות עקרוניות'.	
<b>המלצות החוקר:</b>	
ראו התייחסות בפרק 'סוגיות עקרוניות'.	

תוכנית: תמ"ל 1043 עראבה – מתחם צפוני	
מס' התנגדות: 209	תאריך שימוע: 28.11.2019
<b>המתנגדים: מוחמד מומתאז אבו ריא</b>	
<b>המייצג:</b>	<b>חלקת מקור: גוש 19293 חלקה 42</b>
<b>עיקרי ההתנגדות:</b>	
<ul style="list-style-type: none"> <li>פגיעה בזכות הקניין.</li> <li>אין מתקנים עוול בעוול. לא ניתן לפתח את עראבה על חשבון אדמות סחינין.</li> <li>מגבלת הבנייה של רצועת החשמל פוגעת פגיעה נוספת בסחינין, לא מאפשרת התפתחות עתידית של העיר ומקצינה את מצוקת הדיור בסחינין.</li> </ul>	
<b>עמדת מגישי התוכנית:</b>	
ראו התייחסות בפרק 'סוגיות עקרוניות'.	
<b>התייחסות הותמ"ל:</b>	
ראו התייחסות בפרק 'סוגיות עקרוניות'.	
<b>המלצות החוקר:</b>	
ראו התייחסות בפרק 'סוגיות עקרוניות'.	

תוכנית: תמ"ל 1043 עראבה – מתחם צפוני	
מס' התנגדות: 210	תאריך שימוע: 28.11.2019
<b>המתנגדים: רדואן אבו ריא</b>	
<b>המייצג:</b>	<b>חלקת מקור: גוש 19293 חלקה 42</b>

<b>עיקרי ההתנגדות:</b>	
<ul style="list-style-type: none"> <li>פגיעה בזכות הקניין.</li> <li>אין מתקנים עוול בעוול. לא ניתן לפתח את עראבה על חשבון אדמות סחינין.</li> <li>מגבלת הבנייה של רצועת החשמל פוגעת פגיעה נוספת בסחינין, לא מאפשרת התפתחות עתידית של העיר ומקצינה את מצוקת הדיור בסחינין.</li> </ul>	
<b>עמדת מגישי התוכנית:</b>	
ראו התייחסות בפרק 'סוגיות עקרוניות'.	
<b>התייחסות הותמ"ל:</b>	
ראו התייחסות בפרק 'סוגיות עקרוניות'.	
<b>המלצות החוקר:</b>	
ראו התייחסות בפרק 'סוגיות עקרוניות'.	

תוכנית: תמ"ל 1043 עראבה – מתחם צפוני	
מס' התנגדות: 211	תאריך שימוע: 28.11.2019
<b>המתנגדים: יאסר אבו ריא</b>	
<b>המייצג:</b>	<b>חלקת מקור: גוש 19293 חלקה 42</b>
<b>עיקרי ההתנגדות:</b>	
<ul style="list-style-type: none"> <li>פגיעה בזכות הקניין.</li> <li>אין מתקנים עוול בעוול. לא ניתן לפתח את עראבה על חשבון אדמות סחינין.</li> <li>מגבלת הבנייה של רצועת החשמל פוגעת פגיעה נוספת בסחינין, לא מאפשרת התפתחות עתידית של העיר ומקצינה את מצוקת הדיור בסחינין.</li> </ul>	
<b>עמדת מגישי התוכנית:</b>	
ראו התייחסות בפרק 'סוגיות עקרוניות'.	
<b>התייחסות הותמ"ל:</b>	
ראו התייחסות בפרק 'סוגיות עקרוניות'.	
<b>המלצות החוקר:</b>	
ראו התייחסות בפרק 'סוגיות עקרוניות'.	

תוכנית: תמ"ל 1043 עראבה – מתחם צפוני	
מס' התנגדות: 266	תאריך שימוע: 28.11.2019
<b>המתנגדים: מארי אבו ריא</b>	
<b>המייצג:</b>	<b>חלקת מקור: גוש 19266 חלקה 12</b>

<b><u>עיקרי ההתנגדות:</u></b>	
<ul style="list-style-type: none"> <li>• פגיעה בזכות הקניין.</li> <li>• אין מתקנים עוול בעוול. לא ניתן לפתח את עראבה על חשבון אדמות סחינין.</li> <li>• מגבלת הבנייה של רצועת החשמל פוגעת פגיעה נוספת בסחינין, לא מאפשרת התפתחות עתידית של העיר ומקצינה את מצוקת הדיור בסחינין.</li> </ul>	
<b><u>עמדת מגישי התוכנית:</u></b>	
ראו התייחסות בפרק 'סוגיות עקרוניות'.	
<b><u>התייחסות הותמ"ל:</u></b>	
ראו התייחסות בפרק 'סוגיות עקרוניות'.	
<b><u>המלצות החוקר:</u></b>	
ראו התייחסות בפרק 'סוגיות עקרוניות'.	

תוכנית: תמ"ל 1043 עראבה – מתחם צפוני	
מס' התנגדות: 279	תאריך שימוע: 28.11.2019
<b>המתנגדים: גנאים טאלב</b>	
<b>המייצג:</b>	<b>חלקת מקור: גוש 19292 חלקה 55</b>
<b><u>עיקרי ההתנגדות:</u></b>	
<ul style="list-style-type: none"> <li>• פגיעה בזכות הקניין.</li> <li>• אין מתקנים עוול בעוול. לא ניתן לפתח את עראבה על חשבון אדמות סחינין.</li> <li>• מגבלת הבנייה של רצועת החשמל פוגעת פגיעה נוספת בסחינין, לא מאפשרת התפתחות עתידית של העיר ומקצינה את מצוקת הדיור בסחינין.</li> </ul>	
<b><u>עמדת מגישי התוכנית:</u></b>	
ראו התייחסות בפרק 'סוגיות עקרוניות'.	
<b><u>התייחסות הותמ"ל:</u></b>	
ראו התייחסות בפרק 'סוגיות עקרוניות'.	
<b><u>המלצות החוקר:</u></b>	
ראו התייחסות בפרק 'סוגיות עקרוניות'.	

תוכנית: תמ"ל 1043 עראבה – מתחם צפוני	
מס' התנגדות: 288	תאריך שימוע: 28.11.2019
<b>המתנגדים: אבו סאלח פאדי</b>	
<b>המייצג:</b>	<b>חלקת מקור: גוש 19292 חלקה 54</b>

<b>עיקרי ההתנגדות:</b>	
<ul style="list-style-type: none"> <li>פגיעה בזכות הקניין.</li> <li>אין מתקנים עוול בעוול. לא ניתן לפתח את עראבה על חשבון אדמות סחינין.</li> <li>מגבלת הבנייה של רצועת החשמל פוגעת פגיעה נוספת בסחינין, לא מאפשרת התפתחות עתידית של העיר ומקצינה את מצוקת הדיור בסחינין.</li> </ul>	
<b>עמדת מגישי התוכנית:</b>	
ראו התייחסות בפרק 'סוגיות עקרוניות'.	
<b>התייחסות הותמ"ל:</b>	
ראו התייחסות בפרק 'סוגיות עקרוניות'.	
<b>המלצות החוקר:</b>	
ראו התייחסות בפרק 'סוגיות עקרוניות'.	

תוכנית: תמ"ל 1043 עראבה – מתחם צפוני	
מס' התנגדות: 293	תאריך שימוע: 28.11.2019
<b>המתנגדים: בשיר גאסר</b>	
<b>המייצג:</b>	<b>חלקת מקור: גוש 19295 חלקה 28</b>
<b>עיקרי ההתנגדות:</b>	
<ul style="list-style-type: none"> <li>פגיעה בזכות הקניין.</li> <li>אין מתקנים עוול בעוול. לא ניתן לפתח את עראבה על חשבון אדמות סחינין.</li> <li>מגבלת הבנייה של רצועת החשמל פוגעת פגיעה נוספת בסחינין, לא מאפשרת התפתחות עתידית של העיר ומקצינה את מצוקת הדיור בסחינין.</li> </ul>	
<b>עמדת מגישי התוכנית:</b>	
ראו התייחסות בפרק 'סוגיות עקרוניות'.	
<b>התייחסות הותמ"ל:</b>	
ראו התייחסות בפרק 'סוגיות עקרוניות'.	
<b>המלצות החוקר:</b>	
ראו התייחסות בפרק 'סוגיות עקרוניות'.	

תוכנית: תמ"ל 1043 עראבה – מתחם צפוני	
מס' התנגדות: 294	תאריך שימוע: 28.11.2019
<b>המתנגדים: בשיר עבד</b>	
<b>המייצג:</b>	<b>חלקת מקור: גוש 19295 חלקה 28</b>

<b>עיקרי ההתנגדות:</b>	
<ul style="list-style-type: none"> <li>פגיעה בזכות הקניין.</li> <li>אין מתקנים עוול בעוול. לא ניתן לפתח את עראבה על חשבון אדמות סחינין.</li> <li>מגבלת הבנייה של רצועת החשמל פוגעת פגיעה נוספת בסחינין, לא מאפשרת התפתחות עתידית של העיר ומקצינה את מצוקת הדיור בסחינין.</li> </ul>	
<b>עמדת מגישי התוכנית:</b>	
ראו התייחסות בפרק 'סוגיות עקרוניות'.	
<b>התייחסות הותמ"ל:</b>	
ראו התייחסות בפרק 'סוגיות עקרוניות'.	
<b>המלצות החוקר:</b>	
ראו התייחסות בפרק 'סוגיות עקרוניות'.	

תוכנית: תמ"ל 1043 עראבה – מתחם צפוני	
מס' התנגדות: 296	תאריך שימוע: 28.11.2019
<b>המתנגדים: בשיר נאסר</b>	
<b>המייצג:</b>	<b>חלקת מקור: גוש 19295 חלקה 28</b>
<b>עיקרי ההתנגדות:</b>	
<ul style="list-style-type: none"> <li>פגיעה בזכות הקניין.</li> <li>אין מתקנים עוול בעוול. לא ניתן לפתח את עראבה על חשבון אדמות סחינין.</li> <li>מגבלת הבנייה של רצועת החשמל פוגעת פגיעה נוספת בסחינין, לא מאפשרת התפתחות עתידית של העיר ומקצינה את מצוקת הדיור בסחינין.</li> </ul>	
<b>עמדת מגישי התוכנית:</b>	
ראו התייחסות בפרק 'סוגיות עקרוניות'.	
<b>התייחסות הותמ"ל:</b>	
ראו התייחסות בפרק 'סוגיות עקרוניות'.	
<b>המלצות החוקר:</b>	
ראו התייחסות בפרק 'סוגיות עקרוניות'.	

תוכנית: תמ"ל 1043 עראבה – מתחם צפוני	
מס' התנגדות: 298	תאריך שימוע: 28.11.2019
<b>המתנגדים: בשיר לואי</b>	
<b>המייצג:</b>	<b>חלקת מקור: גוש 19295 חלקה 28</b>

<b>עיקרי ההתנגדות:</b>	
<ul style="list-style-type: none"> <li>פגיעה בזכות הקניין.</li> <li>אין מתקנים עוול בעוול. לא ניתן לפתח את עראבה על חשבון אדמות סחינין.</li> <li>מגבלת הבנייה של רצועת החשמל פוגעת פגיעה נוספת בסחינין, לא מאפשרת התפתחות עתידית של העיר ומקצינה את מצוקת הדיור בסחינין.</li> </ul>	
<b>עמדת מגישי התוכנית:</b>	
ראו התייחסות בפרק 'סוגיות עקרוניות'.	
<b>התייחסות הותמ"ל:</b>	
ראו התייחסות בפרק 'סוגיות עקרוניות'.	
<b>המלצות החוקר:</b>	
ראו התייחסות בפרק 'סוגיות עקרוניות'.	

תוכנית: תמ"ל 1043 עראבה – מתחם צפוני	
מס' התנגדות: 299	תאריך שימוע: 28.11.2019
<b>המתנגדים: בשיר יאזיד</b>	
<b>המייצג:</b>	<b>חלקת מקור: גוש 19295 חלקה 28</b>
<b>עיקרי ההתנגדות:</b>	
<ul style="list-style-type: none"> <li>פגיעה בזכות הקניין.</li> <li>אין מתקנים עוול בעוול. לא ניתן לפתח את עראבה על חשבון אדמות סחינין.</li> <li>מגבלת הבנייה של רצועת החשמל פוגעת פגיעה נוספת בסחינין, לא מאפשרת התפתחות עתידית של העיר ומקצינה את מצוקת הדיור בסחינין.</li> </ul>	
<b>עמדת מגישי התוכנית:</b>	
ראו התייחסות בפרק 'סוגיות עקרוניות'.	
<b>התייחסות הותמ"ל:</b>	
ראו התייחסות בפרק 'סוגיות עקרוניות'.	
<b>המלצות החוקר:</b>	
ראו התייחסות בפרק 'סוגיות עקרוניות'.	

תוכנית: תמ"ל 1043 עראבה – מתחם צפוני	
מס' התנגדות: 356	תאריך שימוע: 28.11.2019
<b>המתנגדים: עלי נמר אבו ריא</b>	
<b>המייצג:</b>	<b>חלקת מקור: חלקה 13 גוש 19266</b>

<b>עיקרי ההתנגדות:</b>	
<ul style="list-style-type: none"> <li>פגיעה בזכות הקניין.</li> <li>אין מתקנים עוול בעוול. לא ניתן לפתח את עראבה על חשבון אדמות סחינין.</li> <li>מגבלת הבנייה של רצועת החשמל פוגעת פגיעה נוספת בסחינין, לא מאפשרת התפתחות עתידית של העיר ומקצינה את מצוקת הדיור בסחינין.</li> </ul>	
<b>עמדת מגישי התוכנית:</b>	
ראו התייחסות בפרק 'סוגיות עקרוניות'.	
<b>התייחסות הותמ"ל:</b>	
ראו התייחסות בפרק 'סוגיות עקרוניות'.	
<b>המלצות החוקר:</b>	
ראו התייחסות בפרק 'סוגיות עקרוניות'.	

תוכנית: תמ"ל 1043 עראבה – מתחם צפוני	
מס' התנגדות: 357	תאריך שימוע: 28.11.2019
<b>המתנגדים: עזבון המנוח נמר עלי אבו ריא</b>	
<b>המייצג:</b>	<b>חלקת מקור: חלקה 45 גוש 19293</b>
<b>עיקרי ההתנגדות:</b>	
<ul style="list-style-type: none"> <li>פגיעה בזכות הקניין.</li> <li>אין מתקנים עוול בעוול. לא ניתן לפתח את עראבה על חשבון אדמות סחינין.</li> <li>מגבלת הבנייה של רצועת החשמל פוגעת פגיעה נוספת בסחינין, לא מאפשרת התפתחות עתידית של העיר ומקצינה את מצוקת הדיור בסחינין.</li> </ul>	
<b>עמדת מגישי התוכנית:</b>	
ראו התייחסות בפרק 'סוגיות עקרוניות'.	
<b>התייחסות הותמ"ל:</b>	
ראו התייחסות בפרק 'סוגיות עקרוניות'.	
<b>המלצות החוקר:</b>	
ראו התייחסות בפרק 'סוגיות עקרוניות'.	

תוכנית: תמ"ל 1043 עראבה – מתחם צפוני	
מס' התנגדות: 403	תאריך שימוע: 28.11.2019
<b>המתנגדים: גנאים עלי</b>	
<b>המייצג:</b>	<b>חלקת מקור: גוש 19292 חלקה 49 גוש 19293 חלקות 68, 119 ו109</b>



<b>עיקרי ההתנגדות:</b>	
<ul style="list-style-type: none"> <li>פגיעה בזכות הקניין.</li> <li>אין מתקנים עוול בעוול. לא ניתן לפתח את עראבה על חשבון אדמות סחינין.</li> <li>מגבלת הבנייה של רצועת החשמל פוגעת פגיעה נוספת בסחינין, לא מאפשרת התפתחות עתידית של העיר ומקצינה את מצוקת הדיור בסחינין.</li> </ul>	
<b>עמדת מגישי התוכנית:</b>	
ראו התייחסות בפרק 'סוגיות עקרוניות'.	
<b>התייחסות הותמ"ל:</b>	
ראו התייחסות בפרק 'סוגיות עקרוניות'.	
<b>המלצות החוקר:</b>	
ראו התייחסות בפרק 'סוגיות עקרוניות'.	

תוכנית: תמ"ל 1043 עראבה – מתחם צפוני	
מס' התנגדות: 408	תאריך שימוע: 28.11.2019
<b>המתנגדים: אבו יונס עוני</b>	
<b>המייצג:</b>	<b>חלקת מקור: גוש 19293 חלקה 65</b>
<b>עיקרי ההתנגדות:</b>	
<ul style="list-style-type: none"> <li>פגיעה בזכות הקניין.</li> <li>אין מתקנים עוול בעוול. לא ניתן לפתח את עראבה על חשבון אדמות סחינין.</li> <li>מגבלת הבנייה של רצועת החשמל פוגעת פגיעה נוספת בסחינין, לא מאפשרת התפתחות עתידית של העיר ומקצינה את מצוקת הדיור בסחינין.</li> </ul>	
<b>עמדת מגישי התוכנית:</b>	
ראו התייחסות בפרק 'סוגיות עקרוניות'.	
<b>התייחסות הותמ"ל:</b>	
ראו התייחסות בפרק 'סוגיות עקרוניות'.	
<b>המלצות החוקר:</b>	
ראו התייחסות בפרק 'סוגיות עקרוניות'.	

תוכנית: תמ"ל 1043 עראבה – מתחם צפוני	
מס' התנגדות: 409	תאריך שימוע: 28.11.2019
<b>המתנגדים: אבו יונס גאד</b>	
<b>המייצג:</b>	<b>חלקת מקור: גוש 19293 חלקה 65</b>

<b><u>עיקרי ההתנגדות:</u></b>	
<ul style="list-style-type: none"> <li>• פגיעה בזכות הקניין.</li> <li>• אין מתקנים עוול בעוול. לא ניתן לפתח את עראבה על חשבון אדמות סחינין.</li> <li>• מגבלת הבנייה של רצועת החשמל פוגעת פגיעה נוספת בסחינין, לא מאפשרת התפתחות עתידית של העיר ומקצינה את מצוקת הדיור בסחינין.</li> </ul>	
<b><u>עמדת מגישי התוכנית:</u></b>	
ראו התייחסות בפרק 'סוגיות עקרוניות'.	
<b><u>התייחסות הותמ"ל:</u></b>	
ראו התייחסות בפרק 'סוגיות עקרוניות'.	
<b><u>המלצות החוקר:</u></b>	
ראו התייחסות בפרק 'סוגיות עקרוניות'.	

תוכנית: תמ"ל 1043 עראבה – מתחם צפוני	
מס' התנגדות: 421	תאריך שימוע: 28.11.2019
<b>המתנגדים: יאסר אבו חליל</b>	
<b>המייצג:</b>	<b>חלקת מקור: גוש 19240 חלקה 10</b>
<b><u>עיקרי ההתנגדות:</u></b>	
<ul style="list-style-type: none"> <li>• פגיעה בזכות הקניין.</li> <li>• אין מתקנים עוול בעוול. לא ניתן לפתח את עראבה על חשבון אדמות סחינין.</li> <li>• מגבלת הבנייה של רצועת החשמל פוגעת פגיעה נוספת בסחינין, לא מאפשרת התפתחות עתידית של העיר ומקצינה את מצוקת הדיור בסחינין.</li> </ul>	
<b><u>עמדת מגישי התוכנית:</u></b>	
ראו התייחסות בפרק 'סוגיות עקרוניות'.	
<b><u>התייחסות הותמ"ל:</u></b>	
ראו התייחסות בפרק 'סוגיות עקרוניות'.	
<b><u>המלצות החוקר:</u></b>	
ראו התייחסות בפרק 'סוגיות עקרוניות'.	

תוכנית: תמ"ל 1043 עראבה – מתחם צפוני	
מס' התנגדות: 424	תאריך שימוע: 28.11.2019
<b>המתנגדים: באסם חלאילה</b>	
<b>המייצג:</b>	<b>חלקת מקור: גוש 19324 חלקה 115</b>

<b>עיקרי ההתנגדות:</b>	
<ul style="list-style-type: none"> <li>פגיעה בזכות הקניין.</li> <li>אין מתקנים עוול בעוול. לא ניתן לפתח את עראבה על חשבון אדמות סחינין.</li> <li>מגבלת הבנייה של רצועת החשמל פוגעת פגיעה נוספת בסחינין, לא מאפשרת התפתחות עתידית של העיר ומקצינה את מצוקת הדיור בסחינין.</li> </ul>	
<b>עמדת מגישי התוכנית:</b>	
ראו התייחסות בפרק 'סוגיות עקרוניות'.	
<b>התייחסות הותמ"ל:</b>	
ראו התייחסות בפרק 'סוגיות עקרוניות'.	
<b>המלצות החוקר:</b>	
ראו התייחסות בפרק 'סוגיות עקרוניות'.	

תוכנית: תמ"ל 1043 עראבה – מתחם צפוני	
מס' התנגדות: 425	תאריך שימוע: 28.11.2019
<b>המתנגדים: סברי סווד אמגד</b>	
<b>המייצג:</b>	<b>חלקת מקור: גוש 19293 חלקה 45</b>
<b>עיקרי ההתנגדות:</b>	
<ul style="list-style-type: none"> <li>פגיעה בזכות הקניין.</li> <li>אין מתקנים עוול בעוול. לא ניתן לפתח את עראבה על חשבון אדמות סחינין.</li> <li>מגבלת הבנייה של רצועת החשמל פוגעת פגיעה נוספת בסחינין, לא מאפשרת התפתחות עתידית של העיר ומקצינה את מצוקת הדיור בסחינין.</li> </ul>	
<b>עמדת מגישי התוכנית:</b>	
ראו התייחסות בפרק 'סוגיות עקרוניות'.	
<b>התייחסות הותמ"ל:</b>	
ראו התייחסות בפרק 'סוגיות עקרוניות'.	
<b>המלצות החוקר:</b>	
ראו התייחסות בפרק 'סוגיות עקרוניות'.	

תוכנית: תמ"ל 1043 עראבה – מתחם צפוני	
מס' התנגדות: 427	תאריך שימוע: 28.11.2019
<b>המתנגדים: בשיר מוחמד</b>	
<b>המייצג:</b>	<b>חלקת מקור: גוש 19295 חלקה 28</b>

<b>עיקרי ההתנגדות:</b>	
<ul style="list-style-type: none"> <li>פגיעה בזכות הקניין.</li> <li>אין מתקנים עוול בעוול. לא ניתן לפתח את עראבה על חשבון אדמות סחינין.</li> <li>מגבלת הבנייה של רצועת החשמל פוגעת פגיעה נוספת בסחינין, לא מאפשרת התפתחות עתידית של העיר ומקצינה את מצוקת הדיור בסחינין.</li> </ul>	
<b>עמדת מגישי התוכנית:</b>	
ראו התייחסות בפרק 'סוגיות עקרוניות'.	
<b>התייחסות הותמ"ל:</b>	
ראו התייחסות בפרק 'סוגיות עקרוניות'.	
<b>המלצות החוקר:</b>	
ראו התייחסות בפרק 'סוגיות עקרוניות'.	

תוכנית: תמ"ל 1043 עראבה – מתחם צפוני	
מס' התנגדות: 428	תאריך שימוע: 28.11.2019
<b>המתנגדים: בשיר עבד אל עזיז</b>	
<b>המייצג:</b>	<b>חלקת מקור: גוש 19295 חלקה 28</b>
<b>עיקרי ההתנגדות:</b>	
<ul style="list-style-type: none"> <li>פגיעה בזכות הקניין.</li> <li>אין מתקנים עוול בעוול. לא ניתן לפתח את עראבה על חשבון אדמות סחינין.</li> <li>מגבלת הבנייה של רצועת החשמל פוגעת פגיעה נוספת בסחינין, לא מאפשרת התפתחות עתידית של העיר ומקצינה את מצוקת הדיור בסחינין.</li> </ul>	
<b>עמדת מגישי התוכנית:</b>	
ראו התייחסות בפרק 'סוגיות עקרוניות'.	
<b>התייחסות הותמ"ל:</b>	
ראו התייחסות בפרק 'סוגיות עקרוניות'.	
<b>המלצות החוקר:</b>	
ראו התייחסות בפרק 'סוגיות עקרוניות'.	

תוכנית: תמ"ל 1043 עראבה – מתחם צפוני	
מס' התנגדות: 429	תאריך שימוע: 28.11.2019
<b>המתנגדים: מוחמד גנאים</b>	
<b>המייצג:</b>	<b>חלקת מקור: גוש 19292 חלקה 52</b>

<b>עיקרי ההתנגדות:</b>	
<ul style="list-style-type: none"> <li>פגיעה בזכות הקניין.</li> <li>אין מתקנים עוול בעוול. לא ניתן לפתח את עראבה על חשבון אדמות סחינין.</li> <li>מגבלת הבנייה של רצועת החשמל פוגעת פגיעה נוספת בסחינין, לא מאפשרת התפתחות עתידית של העיר ומקצינה את מצוקת הדיור בסחינין.</li> </ul>	
<b>עמדת מגישי התוכנית:</b>	
ראו התייחסות בפרק 'סוגיות עקרוניות'.	
<b>התייחסות הותמ"ל:</b>	
ראו התייחסות בפרק 'סוגיות עקרוניות'.	
<b>המלצות החוקר:</b>	
ראו התייחסות בפרק 'סוגיות עקרוניות'.	

תוכנית: תמ"ל 1043 עראבה – מתחם צפוני	
מס' התנגדות: 430	תאריך שימוע: 28.11.2019
<b>המתנגדים: גנאים גולית</b>	
<b>המייצג:</b>	<b>חלקת מקור: גוש 19292 חלקה 53</b>
<b>עיקרי ההתנגדות:</b>	
<ul style="list-style-type: none"> <li>פגיעה בזכות הקניין.</li> <li>אין מתקנים עוול בעוול. לא ניתן לפתח את עראבה על חשבון אדמות סחינין.</li> <li>מגבלת הבנייה של רצועת החשמל פוגעת פגיעה נוספת בסחינין, לא מאפשרת התפתחות עתידית של העיר ומקצינה את מצוקת הדיור בסחינין.</li> </ul>	
<b>עמדת מגישי התוכנית:</b>	
ראו התייחסות בפרק 'סוגיות עקרוניות'.	
<b>התייחסות הותמ"ל:</b>	
ראו התייחסות בפרק 'סוגיות עקרוניות'.	
<b>המלצות החוקר:</b>	
ראו התייחסות בפרק 'סוגיות עקרוניות'.	

תוכנית: תמ"ל 1043 עראבה – מתחם צפוני	
מס' התנגדות: 431	תאריך שימוע: 28.11.2019
<b>המתנגדים: גנאים יוסרא</b>	
<b>המייצג:</b>	<b>חלקת מקור: גוש 19292 חלקה 53</b>

<b><u>עיקרי ההתנגדות:</u></b>	
<ul style="list-style-type: none"> <li>• פגיעה בזכות הקניין.</li> <li>• אין מתקנים עוול בעוול. לא ניתן לפתח את עראבה על חשבון אדמות סחינין.</li> <li>• מגבלת הבנייה של רצועת החשמל פוגעת פגיעה נוספת בסחינין, לא מאפשרת התפתחות עתידית של העיר ומקצינה את מצוקת הדיור בסחינין.</li> </ul>	
<b><u>עמדת מגישי התוכנית:</u></b>	
ראו התייחסות בפרק 'סוגיות עקרוניות'.	
<b><u>התייחסות הותמ"ל:</u></b>	
ראו התייחסות בפרק 'סוגיות עקרוניות'.	
<b><u>המלצות החוקר:</u></b>	
ראו התייחסות בפרק 'סוגיות עקרוניות'.	

תוכנית: תמ"ל 1043 עראבה – מתחם צפוני	
מס' התנגדות: 434	תאריך שימוע: 28.11.2019
<b>המתנגדים: סאחר אבו ריא</b>	
<b>המייצג:</b>	<b>חלקת מקור: גוש 19323 חלקה 136</b>
<b><u>עיקרי ההתנגדות:</u></b>	
<ul style="list-style-type: none"> <li>• פגיעה בזכות הקניין.</li> <li>• אין מתקנים עוול בעוול. לא ניתן לפתח את עראבה על חשבון אדמות סחינין.</li> <li>• מגבלת הבנייה של רצועת החשמל פוגעת פגיעה נוספת בסחינין, לא מאפשרת התפתחות עתידית של העיר ומקצינה את מצוקת הדיור בסחינין.</li> </ul>	
<b><u>עמדת מגישי התוכנית:</u></b>	
ראו התייחסות בפרק 'סוגיות עקרוניות'.	
<b><u>התייחסות הותמ"ל:</u></b>	
ראו התייחסות בפרק 'סוגיות עקרוניות'.	
<b><u>המלצות החוקר:</u></b>	
ראו התייחסות בפרק 'סוגיות עקרוניות'.	

תוכנית: תמ"ל 1043 עראבה – מתחם צפוני	
מס' התנגדות: 436	תאריך שימוע: 28.11.2019
<b>המתנגדים: שלאעטה עלי</b>	
<b>המייצג:</b>	<b>חלקת מקור: גוש 19240 חלקה 56</b>

<b>עיקרי ההתנגדות:</b>	
<ul style="list-style-type: none"> <li>פגיעה בזכות הקניין.</li> <li>אין מתקנים עוול בעוול. לא ניתן לפתח את עראבה על חשבון אדמות סחינין.</li> <li>מגבלת הבנייה של רצועת החשמל פוגעת פגיעה נוספת בסחינין, לא מאפשרת התפתחות עתידית של העיר ומקצינה את מצוקת הדיור בסחינין.</li> </ul>	
<b>עמדת מגישי התוכנית:</b>	
ראו התייחסות בפרק 'סוגיות עקרוניות'.	
<b>התייחסות הותמ"ל:</b>	
ראו התייחסות בפרק 'סוגיות עקרוניות'.	
<b>המלצות החוקר:</b>	
ראו התייחסות בפרק 'סוגיות עקרוניות'.	

תוכנית: תמ"ל 1043 עראבה – מתחם צפוני	
מס' התנגדות: 437	תאריך שימוע: 28.11.2019
<b>המתנגדים: עומר שלאעטה</b>	
<b>המייצג:</b>	<b>חלקת מקור: גוש 19240 חלקה 56</b>
<b>עיקרי ההתנגדות:</b>	
<ul style="list-style-type: none"> <li>פגיעה בזכות הקניין.</li> <li>אין מתקנים עוול בעוול. לא ניתן לפתח את עראבה על חשבון אדמות סחינין.</li> <li>מגבלת הבנייה של רצועת החשמל פוגעת פגיעה נוספת בסחינין, לא מאפשרת התפתחות עתידית של העיר ומקצינה את מצוקת הדיור בסחינין.</li> </ul>	
<b>עמדת מגישי התוכנית:</b>	
ראו התייחסות בפרק 'סוגיות עקרוניות'.	
<b>התייחסות הותמ"ל:</b>	
ראו התייחסות בפרק 'סוגיות עקרוניות'.	
<b>המלצות החוקר:</b>	
ראו התייחסות בפרק 'סוגיות עקרוניות'.	

תוכנית: תמ"ל 1043 עראבה – מתחם צפוני	
מס' התנגדות: 439	תאריך שימוע: 28.11.2019
<b>המתנגדים: אבו יונס סולמאן</b>	
<b>המייצג:</b>	<b>חלקת מקור: גוש 19323 חלקה 87</b>

<b>עיקרי ההתנגדות:</b>	
<ul style="list-style-type: none"> <li>• חוסר סבירות בתהליך קבלת החלטות באישור קו החשמל העילי.</li> <li>• פגיעה בזכות הקניין.</li> <li>• אין מתקנים עוול בעוול. לא ניתן לפתח את עראבה על חשבון אדמות סחינין.</li> <li>• מגבלת הבנייה של רצועת החשמל פוגעת פגיעה נוספת בסחינין, לא מאפשרת התפתחות עתידית של העיר ומקצינה את מצוקת הדיור בסחינין.</li> </ul>	
<b>עמדת מגישי התוכנית:</b>	
ראו התייחסות בפרק 'סוגיות עקרוניות'.	
<b>התייחסות הותמ"ל:</b>	
ראו התייחסות בפרק 'סוגיות עקרוניות'.	
<b>המלצות החוקר:</b>	
ראו התייחסות בפרק 'סוגיות עקרוניות'.	

תוכנית: תמ"ל 1043 עראבה – מתחם צפוני	
מס' התנגדות: 440	תאריך שימוע: 28.11.2019
המתנגדים: אבו יונס מוחמד	
המייצג:	חלקת מקור: גוש 19323 חלקה 123
<b>עיקרי ההתנגדות:</b>	
<ul style="list-style-type: none"> <li>• חוסר סבירות בתהליך קבלת החלטות באישור קו החשמל העילי.</li> <li>• פגיעה בזכות הקניין.</li> <li>• אין מתקנים עוול בעוול. לא ניתן לפתח את עראבה על חשבון אדמות סחינין.</li> <li>• מגבלת הבנייה של רצועת החשמל פוגעת פגיעה נוספת בסחינין, לא מאפשרת התפתחות עתידית של העיר ומקצינה את מצוקת הדיור בסחינין.</li> </ul>	
<b>עמדת מגישי התוכנית:</b>	
ראו התייחסות בפרק 'סוגיות עקרוניות'.	
<b>התייחסות הותמ"ל:</b>	
ראו התייחסות בפרק 'סוגיות עקרוניות'.	
<b>המלצות החוקר:</b>	
ראו התייחסות בפרק 'סוגיות עקרוניות'.	

תוכנית: תמ"ל 1043 עראבה – מתחם צפוני	
מס' התנגדות: 441	תאריך שימוע: 28.11.2019
המתנגדים: אבו יונס עורסאן	
המייצג:	חלקת מקור: גוש 19323 חלקה 123



<b>עיקרי ההתנגדות:</b>	
<ul style="list-style-type: none"> <li>• חוסר סבירות בתהליך קבלת החלטות באישור קו החשמל העילי.</li> <li>• פגיעה בזכות הקניין.</li> <li>• אין מתקנים עוול בעוול. לא ניתן לפתח את עראבה על חשבון אדמות סחינין.</li> <li>• מגבלת הבנייה של רצועת החשמל פוגעת פגיעה נוספת בסחינין, לא מאפשרת התפתחות עתידית של העיר ומקצינה את מצוקת הדיור בסחינין.</li> </ul>	
<b>עמדת מגישי התוכנית:</b>	
ראו התייחסות בפרק 'סוגיות עקרוניות'.	
<b>התייחסות הותמ"ל:</b>	
ראו התייחסות בפרק 'סוגיות עקרוניות'.	
<b>המלצות החוקר:</b>	
ראו התייחסות בפרק 'סוגיות עקרוניות'.	

תוכנית: תמ"ל 1043 עראבה – מתחם צפוני	
מס' התנגדות: 443	תאריך שימוע: 28.11.2019
<b>המתנגדים: אבו יונס סאלח</b>	
<b>המייצג:</b>	<b>חלקת מקור: גוש 19323 חלקה 123</b>
<b>עיקרי ההתנגדות:</b>	
<ul style="list-style-type: none"> <li>• חוסר סבירות בתהליך קבלת החלטות באישור קו החשמל העילי.</li> <li>• פגיעה בזכות הקניין.</li> <li>• אין מתקנים עוול בעוול. לא ניתן לפתח את עראבה על חשבון אדמות סחינין.</li> <li>• מגבלת הבנייה של רצועת החשמל פוגעת פגיעה נוספת בסחינין, לא מאפשרת התפתחות עתידית של העיר ומקצינה את מצוקת הדיור בסחינין.</li> </ul>	
<b>עמדת מגישי התוכנית:</b>	
ראו התייחסות בפרק 'סוגיות עקרוניות'.	
<b>התייחסות הותמ"ל:</b>	
ראו התייחסות בפרק 'סוגיות עקרוניות'.	
<b>המלצות החוקר:</b>	
ראו התייחסות בפרק 'סוגיות עקרוניות'.	

תוכנית: תמ"ל 1043 עראבה – מתחם צפוני	
מס' התנגדות: 444	תאריך שימוע: 28.11.2019
<b>המתנגדים: אבו יונס מוחמד</b>	
<b>המייצג:</b>	<b>חלקת מקור: גוש 19323 חלקה 130-132</b>

<b>עיקרי ההתנגדות:</b>	
<ul style="list-style-type: none"> <li>• חוסר סבירות בתהליך קבלת החלטות באישור קו החשמל העילי</li> <li>• פגיעה בזכות הקניין.</li> <li>• אין מתקנים עוול בעוול. לא ניתן לפתח את עראבה על חשבון אדמות סחינין.</li> <li>• מגבלת הבנייה של רצועת החשמל פוגעת פגיעה נוספת בסחינין, לא מאפשרת התפתחות עתידית של העיר ומקצינה את מצוקת הדיור בסחינין.</li> </ul>	
<b>עמדת מגישי התוכנית:</b>	
ראו התייחסות בפרק 'סוגיות עקרוניות'.	
<b>התייחסות הותמ"ל:</b>	
ראו התייחסות בפרק 'סוגיות עקרוניות'.	
<b>המלצות החוקר:</b>	
ראו התייחסות בפרק 'סוגיות עקרוניות'.	

תוכנית: תמ"ל 1043 עראבה – מתחם צפוני	
מס' התנגדות: 445	תאריך שימוע: 28.11.2019
<b>המתנגדים: אבו יונס סלים</b>	
<b>המייצג:</b>	<b>חלקת מקור: גוש 19323 חלקה 119</b>
<b>עיקרי ההתנגדות:</b>	
<ul style="list-style-type: none"> <li>• פגיעה בזכות הקניין.</li> <li>• אין מתקנים עוול בעוול. לא ניתן לפתח את עראבה על חשבון אדמות סחינין.</li> <li>• מגבלת הבנייה של רצועת החשמל פוגעת פגיעה נוספת בסחינין, לא מאפשרת התפתחות עתידית של העיר ומקצינה את מצוקת הדיור בסחינין.</li> </ul>	
<b>עמדת מגישי התוכנית:</b>	
ראו התייחסות בפרק 'סוגיות עקרוניות'.	
<b>התייחסות הותמ"ל:</b>	
ראו התייחסות בפרק 'סוגיות עקרוניות'.	
<b>המלצות החוקר:</b>	
ראו התייחסות בפרק 'סוגיות עקרוניות'.	

תוכנית: תמ"ל 1043 עראבה – מתחם צפוני	
מס' התנגדות: 449	תאריך שימוע: 28.11.2019
<b>המתנגדים: פואד חלאילה</b>	
<b>המייצג:</b>	<b>חלקת מקור: גוש 19293 חלקה 106</b>

<b><u>עיקרי ההתנגדות:</u></b>	
<ul style="list-style-type: none"> <li>• פגיעה בזכות הקניין.</li> <li>• אין מתקנים עוול בעוול. לא ניתן לפתח את עראבה על חשבון אדמות סח'נין.</li> <li>• מגבלת הבנייה של רצועת החשמל פוגעת פגיעה נוספת בסח'נין, לא מאפשרת התפתחות עתידית של העיר ומקצינה את מצוקת הדיור בסח'נין.</li> </ul>	
<b><u>עמדת מגישי התוכנית:</u></b>	
ראו התייחסות בפרק 'סוגיות עקרוניות'.	
<b><u>התייחסות הותמ"ל:</u></b>	
ראו התייחסות בפרק 'סוגיות עקרוניות'.	
<b><u>המלצות החוקר:</u></b>	
ראו התייחסות בפרק 'סוגיות עקרוניות'.	

תוכנית: תמ"ל 1043 עראבה – מתחם צפוני	
מס' התנגדות: 453	תאריך שימוע: 28.11.2019
<b>המתנגדים: אלאא פאליין</b>	
<b>המייצג:</b>	<b>חלקת מקור: גוש 19293 חלקה 109</b>
<b><u>עיקרי ההתנגדות:</u></b>	
<ul style="list-style-type: none"> <li>• פגיעה בזכות הקניין.</li> <li>• אין מתקנים עוול בעוול. לא ניתן לפתח את עראבה על חשבון אדמות סח'נין.</li> <li>• מגבלת הבנייה של רצועת החשמל פוגעת פגיעה נוספת בסח'נין, לא מאפשרת התפתחות עתידית של העיר ומקצינה את מצוקת הדיור בסח'נין.</li> </ul>	
<b><u>עמדת מגישי התוכנית:</u></b>	
ראו התייחסות בפרק 'סוגיות עקרוניות'.	
<b><u>התייחסות הותמ"ל:</u></b>	
ראו התייחסות בפרק 'סוגיות עקרוניות'.	
<b><u>המלצות החוקר:</u></b>	
ראו התייחסות בפרק 'סוגיות עקרוניות'.	

תוכנית: תמ"ל 1043 עראבה – מתחם צפוני	
מס' התנגדות: 454	תאריך שימוע: 28.11.2019
<b>המתנגדים: אסמא חלאילה</b>	
<b>המייצג:</b>	<b>חלקת מקור: גוש 19293 חלקה 109</b>
<b><u>עיקרי ההתנגדות:</u></b>	

<ul style="list-style-type: none"> <li>פגיעה בזכות הקניין.</li> <li>אין מתקנים עוול בעוול. לא ניתן לפתח את עראבה על חשבון אדמות סחינין.</li> <li>מגבלת הבנייה של רצועת החשמל פוגעת פגיעה נוספת בסחינין, לא מאפשרת התפתחות עתידית של העיר ומקצינה את מצוקת הדיור בסחינין.</li> </ul>
<p><b>עמדת מגישי התוכנית:</b> ראו התייחסות בפרק 'סוגיות עקרוניות'.</p>
<p><b>התייחסות הותמ"ל:</b> ראו התייחסות בפרק 'סוגיות עקרוניות'.</p>
<p><b>המלצות החוקר:</b> ראו התייחסות בפרק 'סוגיות עקרוניות'.</p>

תוכנית: תמ"ל 1043 עראבה – מתחם צפוני	
מס' התנגדות: 455	תאריך שימוע: 28.11.2019
המתנגדים: אבו יונס אחמד	
המייצג:	חלקת מקור: גוש 19293 חלקה 47
<p><b>עיקרי ההתנגדות:</b></p> <ul style="list-style-type: none"> <li>פגיעה בזכות הקניין.</li> <li>אין מתקנים עוול בעוול. לא ניתן לפתח את עראבה על חשבון אדמות סחינין.</li> <li>מגבלת הבנייה של רצועת החשמל פוגעת פגיעה נוספת בסחינין, לא מאפשרת התפתחות עתידית של העיר ומקצינה את מצוקת הדיור בסחינין.</li> </ul>	
<p><b>עמדת מגישי התוכנית:</b> ראו התייחסות בפרק 'סוגיות עקרוניות'.</p>	
<p><b>התייחסות הותמ"ל:</b> ראו התייחסות בפרק 'סוגיות עקרוניות'.</p>	
<p><b>המלצות החוקר:</b> ראו התייחסות בפרק 'סוגיות עקרוניות'.</p>	

תוכנית: תמ"ל 1043 עראבה – מתחם צפוני	
מס' התנגדות: 456	תאריך שימוע: 28.11.2019
המתנגדים: בשיר אחמד	
המייצג:	חלקת מקור: גוש 19266 חלקה 68
<p><b>עיקרי ההתנגדות:</b></p>	

<ul style="list-style-type: none"> <li>פגיעה בזכות הקניין.</li> <li>אין מתקנים עוול בעוול. לא ניתן לפתח את עראבה על חשבון אדמות סחינין.</li> <li>מגבלת הבנייה של רצועת החשמל פוגעת פגיעה נוספת בסחינין, לא מאפשרת התפתחות עתידית של העיר ומקצינה את מצוקת הדיור בסחינין.</li> </ul>
<p><b>עמדת מגישי התוכנית:</b> ראו התייחסות בפרק 'סוגיות עקרוניות'.</p>
<p><b>התייחסות הותמ"ל:</b> ראו התייחסות בפרק 'סוגיות עקרוניות'.</p>
<p><b>המלצות החוקר:</b> ראו התייחסות בפרק 'סוגיות עקרוניות'.</p>

תוכנית: תמ"ל 1043 עראבה – מתחם צפוני	
מס' התנגדות: 457	תאריך שימוע: 28.11.2019
<b>המתנגדים: פואד חלאילה</b>	
<b>המייצג:</b>	<b>חלקת מקור: גוש 19294 חלקה 7</b>
<p><b>עיקרי ההתנגדות:</b></p> <ul style="list-style-type: none"> <li>פגיעה בזכות הקניין.</li> <li>אין מתקנים עוול בעוול. לא ניתן לפתח את עראבה על חשבון אדמות סחינין.</li> <li>מגבלת הבנייה של רצועת החשמל פוגעת פגיעה נוספת בסחינין, לא מאפשרת התפתחות עתידית של העיר ומקצינה את מצוקת הדיור בסחינין.</li> </ul>	
<p><b>עמדת מגישי התוכנית:</b> ראו התייחסות בפרק 'סוגיות עקרוניות'.</p>	
<p><b>התייחסות הותמ"ל:</b> ראו התייחסות בפרק 'סוגיות עקרוניות'.</p>	
<p><b>המלצות החוקר:</b> ראו התייחסות בפרק 'סוגיות עקרוניות'.</p>	

תוכנית: תמ"ל 1043 עראבה – מתחם צפוני	
מס' התנגדות: 458	תאריך שימוע: 28.11.2019
<b>המתנגדים: סעיד חלאילה</b>	
<b>המייצג:</b>	<b>חלקת מקור: גוש 19294 חלקה 7 גוש 19293 חלקה 106</b>

<b>עיקרי ההתנגדות:</b>	
<ul style="list-style-type: none"> <li>פגיעה בזכות הקניין.</li> <li>אין מתקנים עוול בעוול. לא ניתן לפתח את עראבה על חשבון אדמות סחי'נין.</li> <li>מגבלת הבנייה של רצועת החשמל פוגעת פגיעה נוספת בסחי'נין, לא מאפשרת התפתחות עתידית של העיר ומקצינה את מצוקת הדיור בסחי'נין.</li> </ul>	
<b>עמדת מגישי התוכנית:</b>	
ראו התייחסות בפרק 'סוגיות עקרוניות'.	
<b>התייחסות הותמ"ל:</b>	
ראו התייחסות בפרק 'סוגיות עקרוניות'.	
<b>המלצות החוקר:</b>	
ראו התייחסות בפרק 'סוגיות עקרוניות'.	

תוכנית: תמ"ל 1043 עראבה – מתחם צפוני	
מס' התנגדות: 459	תאריך שימוע: 28.11.2019
<b>המתנגדים: סמי בדארנה</b>	
<b>המייצג:</b>	<b>חלקת מקור: גוש 19293 חלקה 45</b>
<b>עיקרי ההתנגדות:</b>	
<ul style="list-style-type: none"> <li>פגיעה בזכות הקניין.</li> <li>אין מתקנים עוול בעוול. לא ניתן לפתח את עראבה על חשבון אדמות סחי'נין.</li> <li>מגבלת הבנייה של רצועת החשמל פוגעת פגיעה נוספת בסחי'נין, לא מאפשרת התפתחות עתידית של העיר ומקצינה את מצוקת הדיור בסחי'נין.</li> </ul>	
<b>עמדת מגישי התוכנית:</b>	
ראו התייחסות בפרק 'סוגיות עקרוניות'.	
<b>התייחסות הותמ"ל:</b>	
ראו התייחסות בפרק 'סוגיות עקרוניות'.	
<b>המלצות החוקר:</b>	
ראו התייחסות בפרק 'סוגיות עקרוניות'.	

תוכנית: תמ"ל 1043 עראבה – מתחם צפוני	
מס' התנגדות: 460	תאריך שימוע: 28.11.2019
<b>המתנגדים: נור גנאים</b>	
<b>המייצג:</b>	<b>חלקת מקור: גוש 19293 חלקה 109</b>

<b>עיקרי ההתנגדות:</b>	
<ul style="list-style-type: none"> <li>פגיעה בזכות הקניין.</li> <li>אין מתקנים עוול בעוול. לא ניתן לפתח את עראבה על חשבון אדמות סחי'נין.</li> <li>מגבלת הבנייה של רצועת החשמל פוגעת פגיעה נוספת בסחי'נין, לא מאפשרת התפתחות עתידית של העיר ומקצינה את מצוקת הדיור בסחי'נין.</li> </ul>	
<b>עמדת מגישי התוכנית:</b>	
ראו התייחסות בפרק 'סוגיות עקרוניות'.	
<b>התייחסות הותמ"ל:</b>	
ראו התייחסות בפרק 'סוגיות עקרוניות'.	
<b>המלצות החוקר:</b>	
ראו התייחסות בפרק 'סוגיות עקרוניות'.	

תוכנית: תמ"ל 1043 עראבה – מתחם צפוני	
מס' התנגדות: 461	תאריך שימוע: 28.11.2019
<b>המתנגדים: אבו יונס מחמוד</b>	
<b>המייצג:</b>	<b>חלקת מקור: גוש 19293 חלקה 47</b>
<b>עיקרי ההתנגדות:</b>	
<ul style="list-style-type: none"> <li>פגיעה בזכות הקניין.</li> <li>אין מתקנים עוול בעוול. לא ניתן לפתח את עראבה על חשבון אדמות סחי'נין.</li> <li>מגבלת הבנייה של רצועת החשמל פוגעת פגיעה נוספת בסחי'נין, לא מאפשרת התפתחות עתידית של העיר ומקצינה את מצוקת הדיור בסחי'נין.</li> </ul>	
<b>עמדת מגישי התוכנית:</b>	
ראו התייחסות בפרק 'סוגיות עקרוניות'.	
<b>התייחסות הותמ"ל:</b>	
ראו התייחסות בפרק 'סוגיות עקרוניות'.	
<b>המלצות החוקר:</b>	
ראו התייחסות בפרק 'סוגיות עקרוניות'.	

תוכנית: תמ"ל 1043 עראבה – מתחם צפוני	
מס' התנגדות: 462	תאריך שימוע: 28.11.2019
<b>המתנגדים: אבו יונס אברהים</b>	
<b>המייצג:</b>	<b>חלקת מקור: גוש 19293 חלקה 47</b>

<b>עיקרי ההתנגדות:</b>	
<ul style="list-style-type: none"> <li>פגיעה בזכות הקניין.</li> <li>אין מתקנים עוול בעוול. לא ניתן לפתח את עראבה על חשבון אדמות סחי'נין.</li> <li>מגבלת הבנייה של רצועת החשמל פוגעת פגיעה נוספת בסחי'נין, לא מאפשרת התפתחות עתידית של העיר ומקצינה את מצוקת הדיור בסחי'נין.</li> </ul>	
<b>עמדת מגישי התוכנית:</b>	
ראו התייחסות בפרק 'סוגיות עקרוניות'.	
<b>התייחסות הותמ"ל:</b>	
ראו התייחסות בפרק 'סוגיות עקרוניות'.	
<b>המלצות החוקר:</b>	
ראו התייחסות בפרק 'סוגיות עקרוניות'.	

תוכנית: תמ"ל 1043 עראבה – מתחם צפוני	
מס' התנגדות: 462	תאריך שימוע: 28.11.2019
<b>המתנגדים: אבו יונס עבד אלרחים</b>	
<b>המייצג:</b>	<b>חלקת מקור: גוש 19293 חלקה 38</b>
<b>עיקרי ההתנגדות:</b>	
<ul style="list-style-type: none"> <li>פגיעה בזכות הקניין.</li> <li>אין מתקנים עוול בעוול. לא ניתן לפתח את עראבה על חשבון אדמות סחי'נין.</li> <li>מגבלת הבנייה של רצועת החשמל פוגעת פגיעה נוספת בסחי'נין, לא מאפשרת התפתחות עתידית של העיר ומקצינה את מצוקת הדיור בסחי'נין.</li> </ul>	
<b>עמדת מגישי התוכנית:</b>	
ראו התייחסות בפרק 'סוגיות עקרוניות'.	
<b>התייחסות הותמ"ל:</b>	
ראו התייחסות בפרק 'סוגיות עקרוניות'.	
<b>המלצות החוקר:</b>	
ראו התייחסות בפרק 'סוגיות עקרוניות'.	

תוכנית: תמ"ל 1043 עראבה – מתחם צפוני	
מס' התנגדות: 464	תאריך שימוע: 28.11.2019
<b>המתנגדים: גנאים אבראהים</b>	
<b>המייצג:</b>	<b>חלקת מקור: גוש 19266 חלקה 26</b>



<b><u>עיקרי ההתנגדות:</u></b>	
<ul style="list-style-type: none"> <li>• פגיעה בזכות הקניין.</li> <li>• אין מתקנים עוול בעוול. לא ניתן לפתח את עראבה על חשבון אדמות סחי'נין.</li> <li>• מגבלת הבנייה של רצועת החשמל פוגעת פגיעה נוספת בסחי'נין, לא מאפשרת התפתחות עתידית של העיר ומקצינה את מצוקת הדיור בסחי'נין.</li> </ul>	
<b><u>עמדת מגישי התוכנית:</u></b>	
ראו התייחסות בפרק 'סוגיות עקרוניות'.	
<b><u>התייחסות הותמ"ל:</u></b>	
ראו התייחסות בפרק 'סוגיות עקרוניות'.	
<b><u>המלצות החוקר:</u></b>	
ראו התייחסות בפרק 'סוגיות עקרוניות'.	

תוכנית: תמ"ל 1043 עראבה – מתחם צפוני	
מס' התנגדות: 484	תאריך שימוע: 28.11.2019
<b>המתנגדים: מוסטפא ח'לאילה</b>	
<b>המייצג:</b>	<b>חלקת מקור: גוש 19293 חלקה 106,107</b>
<b><u>עיקרי ההתנגדות:</u></b>	
<ul style="list-style-type: none"> <li>• פגיעה בזכות הקניין.</li> <li>• אין מתקנים עוול בעוול. לא ניתן לפתח את עראבה על חשבון אדמות סחי'נין.</li> <li>• מגבלת הבנייה של רצועת החשמל פוגעת פגיעה נוספת בסחי'נין, לא מאפשרת התפתחות עתידית של העיר ומקצינה את מצוקת הדיור בסחי'נין.</li> </ul>	
<b><u>עמדת מגישי התוכנית:</u></b>	
ראו התייחסות בפרק 'סוגיות עקרוניות'.	
<b><u>התייחסות הותמ"ל:</u></b>	
ראו התייחסות בפרק 'סוגיות עקרוניות'.	
<b><u>המלצות החוקר:</u></b>	
ראו התייחסות בפרק 'סוגיות עקרוניות'.	

תוכנית: תמ"ל 1043 עראבה – מתחם צפוני	
מס' התנגדות: 490	תאריך שימוע: 28.11.2019
<b>המתנגדים: ג'וזיף סעיז חנא</b>	
<b>המייצג:</b>	<b>חלקת מקור: חלקה 72 גוש 19323</b>

<b>עיקרי ההתנגדות:</b>	
<ul style="list-style-type: none"> <li>פגיעה בזכות הקניין.</li> <li>אין מתקנים עוול בעוול. לא ניתן לפתח את עראבה על חשבון אדמות סחי'נין.</li> <li>מגבלת הבנייה של רצועת החשמל פוגעת פגיעה נוספת בסחי'נין, לא מאפשרת התפתחות עתידית של העיר ומקצינה את מצוקת הדיור בסחי'נין.</li> </ul>	
<b>עמדת מגישי התוכנית:</b>	
ראו התייחסות בפרק 'סוגיות עקרוניות'.	
<b>התייחסות הותמ"ל:</b>	
ראו התייחסות בפרק 'סוגיות עקרוניות'.	
<b>המלצות החוקר:</b>	
ראו התייחסות בפרק 'סוגיות עקרוניות'.	

תוכנית: תמ"ל 1043 עראבה – מתחם צפוני	
מס' התנגדות:	תאריך שימוע: 28.11.2019
<b>המתנגדים:</b>	
<b>המייצג:</b>	<b>חלקת מקור:</b>
<b>עיקרי ההתנגדות:</b>	
<ul style="list-style-type: none"> <li>פגיעה בזכות הקניין.</li> <li>אין מתקנים עוול בעוול. לא ניתן לפתח את עראבה על חשבון אדמות סחי'נין.</li> <li>מגבלת הבנייה של רצועת החשמל פוגעת פגיעה נוספת בסחי'נין, לא מאפשרת התפתחות עתידית של העיר ומקצינה את מצוקת הדיור בסחי'נין.</li> </ul>	
<b>עמדת מגישי התוכנית:</b>	
ראו התייחסות בפרק 'סוגיות עקרוניות'.	
<b>התייחסות הותמ"ל:</b>	
ראו התייחסות בפרק 'סוגיות עקרוניות'.	
<b>המלצות החוקר:</b>	
ראו התייחסות בפרק 'סוגיות עקרוניות'.	

תוכנית: תמ"ל 1043 עראבה – מתחם צפוני	
מס' התנגדות: 491	תאריך שימוע: 28.11.2019
<b>המתנגדים: סמיר יעקוב חנא</b>	
<b>המייצג:</b>	<b>חלקת מקור: חלקה 57 גוש 19240</b>

<b>עיקרי ההתנגדות:</b>	
<ul style="list-style-type: none"> <li>פגיעה בזכות הקניין.</li> <li>אין מתקנים עוול בעוול. לא ניתן לפתח את עראבה על חשבון אדמות סחי'נין.</li> <li>מגבלת הבנייה של רצועת החשמל פוגעת פגיעה נוספת בסחי'נין, לא מאפשרת התפתחות עתידית של העיר ומקצינה את מצוקת הדיור בסחי'נין.</li> </ul>	
<b>עמדת מגישי התוכנית:</b>	
ראו התייחסות בפרק 'סוגיות עקרוניות'.	
<b>התייחסות הותמ"ל:</b>	
ראו התייחסות בפרק 'סוגיות עקרוניות'.	
<b>המלצות החוקר:</b>	
ראו התייחסות בפרק 'סוגיות עקרוניות'.	

תוכנית: תמ"ל 1043 עראבה – מתחם צפוני	
מס' התנגדות: 492	תאריך שימוע: 28.11.2019
<b>המתנגדים: ח'ליל יעקוב חנא</b>	
<b>המייצג:</b>	<b>חלקת מקור: חלקה 57 גוש 19240</b>
<b>עיקרי ההתנגדות:</b>	
<ul style="list-style-type: none"> <li>פגיעה בזכות הקניין.</li> <li>אין מתקנים עוול בעוול. לא ניתן לפתח את עראבה על חשבון אדמות סחי'נין.</li> <li>מגבלת הבנייה של רצועת החשמל פוגעת פגיעה נוספת בסחי'נין, לא מאפשרת התפתחות עתידית של העיר ומקצינה את מצוקת הדיור בסחי'נין.</li> </ul>	
<b>עמדת מגישי התוכנית:</b>	
ראו התייחסות בפרק 'סוגיות עקרוניות'.	
<b>התייחסות הותמ"ל:</b>	
ראו התייחסות בפרק 'סוגיות עקרוניות'.	
<b>המלצות החוקר:</b>	
ראו התייחסות בפרק 'סוגיות עקרוניות'.	

תוכנית: תמ"ל 1043 עראבה – מתחם צפוני	
מס' התנגדות: 493	תאריך שימוע: 28.11.2019
<b>המתנגדים: איוב סעיד חנא</b>	
<b>המייצג:</b>	<b>חלקת מקור: חלקה 57 גוש 19240</b>

<b>עיקרי ההתנגדות:</b>	
<ul style="list-style-type: none"> <li>פגיעה בזכות הקניין.</li> <li>אין מתקנים עוול בעוול. לא ניתן לפתח את עראבה על חשבון אדמות סחי'נין.</li> <li>מגבלת הבנייה של רצועת החשמל פוגעת פגיעה נוספת בסחי'נין, לא מאפשרת התפתחות עתידית של העיר ומקצינה את מצוקת הדיור בסחי'נין.</li> </ul>	
<b>עמדת מגישי התוכנית:</b>	
ראו התייחסות בפרק 'סוגיות עקרוניות'.	
<b>התייחסות הותמ"ל:</b>	
ראו התייחסות בפרק 'סוגיות עקרוניות'.	
<b>המלצות החוקר:</b>	
ראו התייחסות בפרק 'סוגיות עקרוניות'.	

תוכנית: תמ"ל 1043 עראבה – מתחם צפוני	
מס' התנגדות: 494	תאריך שימוע: 28.11.2019
<b>המתנגדים: ג'מיל סעיד חנא</b>	
<b>המייצג:</b>	<b>חלקת מקור: חלקה 57 גוש 19240</b>
<b>עיקרי ההתנגדות:</b>	
<ul style="list-style-type: none"> <li>פגיעה בזכות הקניין.</li> <li>אין מתקנים עוול בעוול. לא ניתן לפתח את עראבה על חשבון אדמות סחי'נין.</li> <li>מגבלת הבנייה של רצועת החשמל פוגעת פגיעה נוספת בסחי'נין, לא מאפשרת התפתחות עתידית של העיר ומקצינה את מצוקת הדיור בסחי'נין.</li> </ul>	
<b>עמדת מגישי התוכנית:</b>	
ראו התייחסות בפרק 'סוגיות עקרוניות'.	
<b>התייחסות הותמ"ל:</b>	
ראו התייחסות בפרק 'סוגיות עקרוניות'.	
<b>המלצות החוקר:</b>	
ראו התייחסות בפרק 'סוגיות עקרוניות'.	

תוכנית: תמ"ל 1043 עראבה – מתחם צפוני	
מס' התנגדות: 495	תאריך שימוע: 28.11.2019
<b>המתנגדים: פריד סעיד חנא</b>	
<b>המייצג:</b>	<b>חלקת מקור: חלקה 57 גוש 19240</b>

<b>עיקרי ההתנגדות:</b>	
<ul style="list-style-type: none"> <li>פגיעה בזכות הקניין.</li> <li>אין מתקנים עוול בעוול. לא ניתן לפתח את עראבה על חשבון אדמות סחי'נין.</li> <li>מגבלת הבנייה של רצועת החשמל פוגעת פגיעה נוספת בסחי'נין, לא מאפשרת התפתחות עתידית של העיר ומקצינה את מצוקת הדיור בסחי'נין.</li> </ul>	
<b>עמדת מגישי התוכנית:</b>	
ראו התייחסות בפרק 'סוגיות עקרוניות'.	
<b>התייחסות הותמ"ל:</b>	
ראו התייחסות בפרק 'סוגיות עקרוניות'.	
<b>המלצות החוקר:</b>	
ראו התייחסות בפרק 'סוגיות עקרוניות'.	

תוכנית: תמ"ל 1043 עראבה – מתחם צפוני	
מס' התנגדות: 496	תאריך שימוע: 28.11.2019
<b>המתנגדים: ג'וזיף סעיד חנא</b>	
<b>המייצג:</b>	<b>חלקת מקור: חלקה 57 גוש 19240</b>
<b>עיקרי ההתנגדות:</b>	
<ul style="list-style-type: none"> <li>פגיעה בזכות הקניין.</li> <li>אין מתקנים עוול בעוול. לא ניתן לפתח את עראבה על חשבון אדמות סחי'נין.</li> <li>מגבלת הבנייה של רצועת החשמל פוגעת פגיעה נוספת בסחי'נין, לא מאפשרת התפתחות עתידית של העיר ומקצינה את מצוקת הדיור בסחי'נין.</li> </ul>	
<b>עמדת מגישי התוכנית:</b>	
ראו התייחסות בפרק 'סוגיות עקרוניות'.	
<b>התייחסות הותמ"ל:</b>	
ראו התייחסות בפרק 'סוגיות עקרוניות'.	
<b>המלצות החוקר:</b>	
ראו התייחסות בפרק 'סוגיות עקרוניות'.	

תוכנית: תמ"ל 1043 עראבה – מתחם צפוני	
מס' התנגדות: 497	תאריך שימוע: 28.11.2019
<b>המתנגדים: סמיר סעיד חנא</b>	
<b>המייצג:</b>	<b>חלקת מקור: גוש 19266 חלקה 81+76+74</b>

<b>עיקרי ההתנגדות:</b>	
<ul style="list-style-type: none"> <li>פגיעה בזכות הקניין.</li> <li>אין מתקנים עוול בעוול. לא ניתן לפתח את עראבה על חשבון אדמות סחי'נין.</li> <li>מגבלת הבנייה של רצועת החשמל פוגעת פגיעה נוספת בסחי'נין, לא מאפשרת התפתחות עתידית של העיר ומקצינה את מצוקת הדיור בסחי'נין.</li> </ul>	
<b>עמדת מגישי התוכנית:</b>	
ראו התייחסות בפרק 'סוגיות עקרוניות'.	
<b>התייחסות הותמ"ל:</b>	
ראו התייחסות בפרק 'סוגיות עקרוניות'.	
<b>המלצות החוקר:</b>	
ראו התייחסות בפרק 'סוגיות עקרוניות'.	

תוכנית: תמ"ל 1043 עראבה – מתחם צפוני	
מס' התנגדות: 498	תאריך שימוע: 28.11.2019
<b>המתנגדים: ח'ליל סעיד חנא</b>	
<b>המייצג:</b>	<b>חלקת מקור: גוש 19266 חלקה 74+76+81</b>
<b>עיקרי ההתנגדות:</b>	
<ul style="list-style-type: none"> <li>פגיעה בזכות הקניין.</li> <li>אין מתקנים עוול בעוול. לא ניתן לפתח את עראבה על חשבון אדמות סחי'נין.</li> <li>מגבלת הבנייה של רצועת החשמל פוגעת פגיעה נוספת בסחי'נין, לא מאפשרת התפתחות עתידית של העיר ומקצינה את מצוקת הדיור בסחי'נין.</li> </ul>	
<b>עמדת מגישי התוכנית:</b>	
ראו התייחסות בפרק 'סוגיות עקרוניות'.	
<b>התייחסות הותמ"ל:</b>	
ראו התייחסות בפרק 'סוגיות עקרוניות'.	
<b>המלצות החוקר:</b>	
ראו התייחסות בפרק 'סוגיות עקרוניות'.	

תוכנית: תמ"ל 1043 עראבה – מתחם צפוני	
מס' התנגדות: 499	תאריך שימוע: 28.11.2019
<b>המתנגדים: איוב סעיד חנא</b>	
<b>המייצג:</b>	<b>חלקת מקור: גוש 19266 חלקה 74+76+81</b>

<b>עיקרי ההתנגדות:</b>	
<ul style="list-style-type: none"> <li>פגיעה בזכות הקניין.</li> <li>אין מתקנים עוול בעוול. לא ניתן לפתח את עראבה על חשבון אדמות סחי'נין.</li> <li>מגבלת הבנייה של רצועת החשמל פוגעת פגיעה נוספת בסחי'נין, לא מאפשרת התפתחות עתידית של העיר ומקצינה את מצוקת הדיור בסחי'נין.</li> </ul>	
<b>עמדת מגישי התוכנית:</b>	
ראו התייחסות בפרק 'סוגיות עקרוניות'.	
<b>התייחסות הותמ"ל:</b>	
ראו התייחסות בפרק 'סוגיות עקרוניות'.	
<b>המלצות החוקר:</b>	
ראו התייחסות בפרק 'סוגיות עקרוניות'.	

תוכנית: תמ"ל 1043 עראבה – מתחם צפוני	
מס' התנגדות: 500	תאריך שימוע: 28.11.2019
<b>המתנגדים: ג'מיל סעיד חנא</b>	
<b>המייצג:</b>	<b>חלקת מקור: גוש 19266 חלקה 74+76+81</b>
<b>עיקרי ההתנגדות:</b>	
<ul style="list-style-type: none"> <li>פגיעה בזכות הקניין.</li> <li>אין מתקנים עוול בעוול. לא ניתן לפתח את עראבה על חשבון אדמות סחי'נין.</li> <li>מגבלת הבנייה של רצועת החשמל פוגעת פגיעה נוספת בסחי'נין, לא מאפשרת התפתחות עתידית של העיר ומקצינה את מצוקת הדיור בסחי'נין.</li> </ul>	
<b>עמדת מגישי התוכנית:</b>	
ראו התייחסות בפרק 'סוגיות עקרוניות'.	
<b>התייחסות הותמ"ל:</b>	
ראו התייחסות בפרק 'סוגיות עקרוניות'.	
<b>המלצות החוקר:</b>	
ראו התייחסות בפרק 'סוגיות עקרוניות'.	

תוכנית: תמ"ל 1043 עראבה – מתחם צפוני	
מס' התנגדות: 501	תאריך שימוע: 28.11.2019
<b>המתנגדים: פריד סעיד חנא</b>	
<b>המייצג:</b>	<b>חלקת מקור: גוש 19266 חלקה 74+76+81</b>

<b>עיקרי ההתנגדות:</b>	
<ul style="list-style-type: none"> <li>פגיעה בזכות הקניין.</li> <li>אין מתקנים עוול בעוול. לא ניתן לפתח את עראבה על חשבון אדמות סחי'נין.</li> <li>מגבלת הבנייה של רצועת החשמל פוגעת פגיעה נוספת בסחי'נין, לא מאפשרת התפתחות עתידית של העיר ומקצינה את מצוקת הדיור בסחי'נין.</li> </ul>	
<b>עמדת מגישי התוכנית:</b>	
ראו התייחסות בפרק 'סוגיות עקרוניות'.	
<b>התייחסות הותמ"ל:</b>	
ראו התייחסות בפרק 'סוגיות עקרוניות'.	
<b>המלצות החוקר:</b>	
ראו התייחסות בפרק 'סוגיות עקרוניות'.	

תוכנית: תמ"ל 1043 עראבה – מתחם צפוני	
מס' התנגדות: 502	תאריך שימוע: 28.11.2019
<b>המתנגדים: ג'וזיף סעיד חנא</b>	
<b>המייצג:</b>	<b>חלקת מקור: גוש 19266 חלקה 81+76+74</b>
<b>עיקרי ההתנגדות:</b>	
<ul style="list-style-type: none"> <li>פגיעה בזכות הקניין.</li> <li>אין מתקנים עוול בעוול. לא ניתן לפתח את עראבה על חשבון אדמות סחי'נין.</li> <li>מגבלת הבנייה של רצועת החשמל פוגעת פגיעה נוספת בסחי'נין, לא מאפשרת התפתחות עתידית של העיר ומקצינה את מצוקת הדיור בסחי'נין.</li> </ul>	
<b>עמדת מגישי התוכנית:</b>	
ראו התייחסות בפרק 'סוגיות עקרוניות'.	
<b>התייחסות הותמ"ל:</b>	
ראו התייחסות בפרק 'סוגיות עקרוניות'.	
<b>המלצות החוקר:</b>	
ראו התייחסות בפרק 'סוגיות עקרוניות'.	

תוכנית: תמ"ל 1043 עראבה – מתחם צפוני	
מס' התנגדות: 503	תאריך שימוע: 28.11.2019
<b>המתנגדים: חנא סלימאן חנא</b>	
<b>המייצג:</b>	<b>חלקת מקור: חלקה 79 גוש 19266</b>



<b><u>עיקרי ההתנגדות:</u></b>	
<ul style="list-style-type: none"> <li>• פגיעה בזכות הקניין.</li> <li>• אין מתקנים עוול בעוול. לא ניתן לפתח את עראבה על חשבון אדמות סחי'נין.</li> <li>• מגבלת הבנייה של רצועת החשמל פוגעת פגיעה נוספת בסחי'נין, לא מאפשרת התפתחות עתידית של העיר ומקצינה את מצוקת הדיור בסחי'נין.</li> </ul>	
<b><u>עמדת מגישי התוכנית:</u></b>	
ראו התייחסות בפרק 'סוגיות עקרוניות'.	
<b><u>התייחסות הותמ"ל:</u></b>	
ראו התייחסות בפרק 'סוגיות עקרוניות'.	
<b><u>המלצות החוקר:</u></b>	
ראו התייחסות בפרק 'סוגיות עקרוניות'.	

תוכנית: תמ"ל 1043 עראבה – מתחם צפוני	
מס' התנגדות: 504	תאריך שימוע: 28.11.2019
<b>המתנגדים: חנא סלימאן חנא</b>	
<b>המייצג:</b>	<b>חלקת מקור: חלקה 105 גוש 19323</b>
<b><u>עיקרי ההתנגדות:</u></b>	
<ul style="list-style-type: none"> <li>• פגיעה בזכות הקניין.</li> <li>• אין מתקנים עוול בעוול. לא ניתן לפתח את עראבה על חשבון אדמות סחי'נין.</li> <li>• מגבלת הבנייה של רצועת החשמל פוגעת פגיעה נוספת בסחי'נין, לא מאפשרת התפתחות עתידית של העיר ומקצינה את מצוקת הדיור בסחי'נין.</li> </ul>	
<b><u>עמדת מגישי התוכנית:</u></b>	
ראו התייחסות בפרק 'סוגיות עקרוניות'.	
<b><u>התייחסות הותמ"ל:</u></b>	
ראו התייחסות בפרק 'סוגיות עקרוניות'.	
<b><u>המלצות החוקר:</u></b>	
ראו התייחסות בפרק 'סוגיות עקרוניות'.	

תוכנית: תמ"ל 1043 עראבה – מתחם צפוני	
מס' התנגדות: 505	תאריך שימוע: 28.11.2019
<b>המתנגדים: עווד נמר חנא</b>	
<b>המייצג:</b>	<b>חלקת מקור: חלקה 73 גוש 19266</b>

<b>עיקרי ההתנגדות:</b>	
<ul style="list-style-type: none"> <li>פגיעה בזכות הקניין.</li> <li>אין מתקנים עוול בעוול. לא ניתן לפתח את עראבה על חשבון אדמות סחי'נין.</li> <li>מגבלת הבנייה של רצועת החשמל פוגעת פגיעה נוספת בסחי'נין, לא מאפשרת התפתחות עתידית של העיר ומקצינה את מצוקת הדיור בסחי'נין.</li> </ul>	
<b>עמדת מגישי התוכנית:</b>	
ראו התייחסות בפרק 'סוגיות עקרוניות'.	
<b>התייחסות הותמ"ל:</b>	
ראו התייחסות בפרק 'סוגיות עקרוניות'.	
<b>המלצות החוקר:</b>	
ראו התייחסות בפרק 'סוגיות עקרוניות'.	

תוכנית: תמ"ל 1043 עראבה – מתחם צפוני	
מס' התנגדות: 506	תאריך שימוע: 28.11.2019
<b>המתנגדים: גסוב טובחי חנא</b>	
<b>המייצג:</b>	<b>חלקת מקור: חלקה 73 גוש 19266</b>
<b>עיקרי ההתנגדות:</b>	
<ul style="list-style-type: none"> <li>פגיעה בזכות הקניין.</li> <li>אין מתקנים עוול בעוול. לא ניתן לפתח את עראבה על חשבון אדמות סחי'נין.</li> <li>מגבלת הבנייה של רצועת החשמל פוגעת פגיעה נוספת בסחי'נין, לא מאפשרת התפתחות עתידית של העיר ומקצינה את מצוקת הדיור בסחי'נין.</li> </ul>	
<b>עמדת מגישי התוכנית:</b>	
ראו התייחסות בפרק 'סוגיות עקרוניות'.	
<b>התייחסות הותמ"ל:</b>	
ראו התייחסות בפרק 'סוגיות עקרוניות'.	
<b>המלצות החוקר:</b>	
ראו התייחסות בפרק 'סוגיות עקרוניות'.	

תוכנית: תמ"ל 1043 עראבה – מתחם צפוני	
מס' התנגדות: 507	תאריך שימוע: 28.11.2019
<b>המתנגדים: חנא סלימאן חנא</b>	
<b>המייצג:</b>	<b>חלקת מקור: חלקה 73 גוש 19266</b>

<b>עיקרי ההתנגדות:</b>	
<ul style="list-style-type: none"> <li>• פגיעה בזכות הקניין.</li> <li>• אין מתקנים עוול בעוול. לא ניתן לפתח את עראבה על חשבון אדמות סחי'נין.</li> <li>• מגבלת הבנייה של רצועת החשמל פוגעת פגיעה נוספת בסחי'נין, לא מאפשרת התפתחות עתידית של העיר ומקצינה את מצוקת הדיור בסחי'נין.</li> </ul>	
<b>עמדת מגישי התוכנית:</b>	
ראו התייחסות בפרק 'סוגיות עקרוניות'.	
<b>התייחסות הותמ"ל:</b>	
ראו התייחסות בפרק 'סוגיות עקרוניות'.	
<b>המלצות החוקר:</b>	
ראו התייחסות בפרק 'סוגיות עקרוניות'.	

תוכנית: תמ"ל 1043 עראבה – מתחם צפוני	
מס' התנגדות: 508	תאריך שימוע: 28.11.2019
<b>המתנגדים: אליאס סובחי חנא</b>	
<b>המייצג:</b>	<b>חלקת מקור: חלקה 73 גוש 19266</b>
<b>עיקרי ההתנגדות:</b>	
<ul style="list-style-type: none"> <li>• פגיעה בזכות הקניין.</li> <li>• אין מתקנים עוול בעוול. לא ניתן לפתח את עראבה על חשבון אדמות סחי'נין.</li> <li>• מגבלת הבנייה של רצועת החשמל פוגעת פגיעה נוספת בסחי'נין, לא מאפשרת התפתחות עתידית של העיר ומקצינה את מצוקת הדיור בסחי'נין.</li> </ul>	
<b>עמדת מגישי התוכנית:</b>	
ראו התייחסות בפרק 'סוגיות עקרוניות'.	
<b>התייחסות הותמ"ל:</b>	
ראו התייחסות בפרק 'סוגיות עקרוניות'.	
<b>המלצות החוקר:</b>	
ראו התייחסות בפרק 'סוגיות עקרוניות'.	

תוכנית: תמ"ל 1043 עראבה – מתחם צפוני	
מס' התנגדות: 509	תאריך שימוע: 28.11.2019
<b>המתנגדים: עאדל יעקוב חנא</b>	
<b>המייצג:</b>	<b>חלקת מקור: חלקה 73 גוש 19266</b>

<b><u>עיקרי ההתנגדות:</u></b>	
<ul style="list-style-type: none"> <li>• פגיעה בזכות הקניין.</li> <li>• אין מתקנים עוול בעוול. לא ניתן לפתח את עראבה על חשבון אדמות סחי'נין.</li> <li>• מגבלת הבנייה של רצועת החשמל פוגעת פגיעה נוספת בסחי'נין, לא מאפשרת התפתחות עתידית של העיר ומקצינה את מצוקת הדיור בסחי'נין.</li> </ul>	
<b><u>עמדת מגישי התוכנית:</u></b>	
ראו התייחסות בפרק 'סוגיות עקרוניות'.	
<b><u>התייחסות הותמ"ל:</u></b>	
ראו התייחסות בפרק 'סוגיות עקרוניות'.	
<b><u>המלצות החוקר:</u></b>	
ראו התייחסות בפרק 'סוגיות עקרוניות'.	

תוכנית: תמ"ל 1043 עראבה – מתחם צפוני	
מס' התנגדות: 510	תאריך שימוע: 28.11.2019
<b>המתנגדים: עווד נמר חנא</b>	
<b>המייצג:</b>	<b>חלקת מקור: חלקה 102 גוש 19323</b>
<b><u>עיקרי ההתנגדות:</u></b>	
<ul style="list-style-type: none"> <li>• פגיעה בזכות הקניין.</li> <li>• אין מתקנים עוול בעוול. לא ניתן לפתח את עראבה על חשבון אדמות סחי'נין.</li> <li>• מגבלת הבנייה של רצועת החשמל פוגעת פגיעה נוספת בסחי'נין, לא מאפשרת התפתחות עתידית של העיר ומקצינה את מצוקת הדיור בסחי'נין.</li> </ul>	
<b><u>עמדת מגישי התוכנית:</u></b>	
ראו התייחסות בפרק 'סוגיות עקרוניות'.	
<b><u>התייחסות הותמ"ל:</u></b>	
ראו התייחסות בפרק 'סוגיות עקרוניות'.	
<b><u>המלצות החוקר:</u></b>	
ראו התייחסות בפרק 'סוגיות עקרוניות'.	

תוכנית: תמ"ל 1043 עראבה – מתחם צפוני	
מס' התנגדות: 511	תאריך שימוע: 28.11.2019
<b>המתנגדים: עאדל יעקוב חנא</b>	
<b>המייצג:</b>	<b>חלקת מקור: חלקה 102 גוש 19323</b>

<b>עיקרי ההתנגדות:</b>	
<ul style="list-style-type: none"> <li>פגיעה בזכות הקניין.</li> <li>אין מתקנים עוול בעוול. לא ניתן לפתח את עראבה על חשבון אדמות סחי'נין.</li> <li>מגבלת הבנייה של רצועת החשמל פוגעת פגיעה נוספת בסחי'נין, לא מאפשרת התפתחות עתידית של העיר ומקצינה את מצוקת הדיור בסחי'נין.</li> </ul>	
<b>עמדת מגישי התוכנית:</b>	
ראו התייחסות בפרק 'סוגיות עקרוניות'.	
<b>התייחסות הותמ"ל:</b>	
ראו התייחסות בפרק 'סוגיות עקרוניות'.	
<b>המלצות החוקר:</b>	
ראו התייחסות בפרק 'סוגיות עקרוניות'.	

תוכנית: תמ"ל 1043 עראבה – מתחם צפוני	
מס' התנגדות: 512	תאריך שימוע: 28.11.2019
<b>המתנגדים: אליאס סובחי חנא</b>	
<b>המייצג:</b>	<b>חלקת מקור: חלקה 102 גוש 19323</b>
<b>עיקרי ההתנגדות:</b>	
<ul style="list-style-type: none"> <li>פגיעה בזכות הקניין.</li> <li>אין מתקנים עוול בעוול. לא ניתן לפתח את עראבה על חשבון אדמות סחי'נין.</li> <li>מגבלת הבנייה של רצועת החשמל פוגעת פגיעה נוספת בסחי'נין, לא מאפשרת התפתחות עתידית של העיר ומקצינה את מצוקת הדיור בסחי'נין.</li> </ul>	
<b>עמדת מגישי התוכנית:</b>	
ראו התייחסות בפרק 'סוגיות עקרוניות'.	
<b>התייחסות הותמ"ל:</b>	
ראו התייחסות בפרק 'סוגיות עקרוניות'.	
<b>המלצות החוקר:</b>	
ראו התייחסות בפרק 'סוגיות עקרוניות'.	

תוכנית: תמ"ל 1043 עראבה – מתחם צפוני	
מס' התנגדות: 513	תאריך שימוע: 28.11.2019
<b>המתנגדים: גסוב יעקוב חנא</b>	
<b>המייצג:</b>	<b>חלקת מקור: חלקה 102 גוש 19323</b>

<b>עיקרי ההתנגדות:</b>	
<ul style="list-style-type: none"> <li>פגיעה בזכות הקניין.</li> <li>אין מתקנים עוול בעוול. לא ניתן לפתח את עראבה על חשבון אדמות סחי'נין.</li> <li>מגבלת הבנייה של רצועת החשמל פוגעת פגיעה נוספת בסחי'נין, לא מאפשרת התפתחות עתידית של העיר ומקצינה את מצוקת הדיור בסחי'נין.</li> </ul>	
<b>עמדת מגישי התוכנית:</b>	
ראו התייחסות בפרק 'סוגיות עקרוניות'.	
<b>התייחסות הותמ"ל:</b>	
ראו התייחסות בפרק 'סוגיות עקרוניות'.	
<b>המלצות החוקר:</b>	
ראו התייחסות בפרק 'סוגיות עקרוניות'.	

תוכנית: תמ"ל 1043 עראבה – מתחם צפוני	
מס' התנגדות: 514	תאריך שימוע: 28.11.2019
<b>המתנגדים: וליד בשיר</b>	
<b>המייצג:</b>	<b>חלקת מקור: חלקה 36 גוש 19295</b>
<b>עיקרי ההתנגדות:</b>	
<ul style="list-style-type: none"> <li>פגיעה בזכות הקניין.</li> <li>אין מתקנים עוול בעוול. לא ניתן לפתח את עראבה על חשבון אדמות סחי'נין.</li> <li>מגבלת הבנייה של רצועת החשמל פוגעת פגיעה נוספת בסחי'נין, לא מאפשרת התפתחות עתידית של העיר ומקצינה את מצוקת הדיור בסחי'נין.</li> </ul>	
<b>עמדת מגישי התוכנית:</b>	
ראו התייחסות בפרק 'סוגיות עקרוניות'.	
<b>התייחסות הותמ"ל:</b>	
ראו התייחסות בפרק 'סוגיות עקרוניות'.	
<b>המלצות החוקר:</b>	
ראו התייחסות בפרק 'סוגיות עקרוניות'.	

תוכנית: תמ"ל 1043 עראבה – מתחם צפוני	
מס' התנגדות: 516	תאריך שימוע: 28.11.2019
<b>המתנגדים: ספא בשיר</b>	
<b>המייצג:</b>	<b>חלקת מקור: גוש 19295 חלקה 36</b>

<b>עיקרי ההתנגדות:</b>	
<ul style="list-style-type: none"> <li>פגיעה בזכות הקניין.</li> <li>אין מתקנים עוול בעוול. לא ניתן לפתח את עראבה על חשבון אדמות סחי'נין.</li> <li>מגבלת הבנייה של רצועת החשמל פוגעת פגיעה נוספת בסחי'נין, לא מאפשרת התפתחות עתידית של העיר ומקצינה את מצוקת הדיור בסחי'נין.</li> </ul>	
<b>עמדת מגישי התוכנית:</b>	
ראו התייחסות בפרק 'סוגיות עקרוניות'.	
<b>התייחסות הותמ"ל:</b>	
ראו התייחסות בפרק 'סוגיות עקרוניות'.	
<b>המלצות החוקר:</b>	
ראו התייחסות בפרק 'סוגיות עקרוניות'.	

תוכנית: תמ"ל 1043 עראבה – מתחם צפוני	
מס' התנגדות: 517	תאריך שימוע: 28.11.2019
<b>המתנגדים: זאהר בשיר</b>	
<b>המייצג:</b>	<b>חלקת מקור: גוש 19295 חלקה 36</b>
<b>עיקרי ההתנגדות:</b>	
<ul style="list-style-type: none"> <li>פגיעה בזכות הקניין.</li> <li>אין מתקנים עוול בעוול. לא ניתן לפתח את עראבה על חשבון אדמות סחי'נין.</li> <li>מגבלת הבנייה של רצועת החשמל פוגעת פגיעה נוספת בסחי'נין, לא מאפשרת התפתחות עתידית של העיר ומקצינה את מצוקת הדיור בסחי'נין.</li> </ul>	
<b>עמדת מגישי התוכנית:</b>	
ראו התייחסות בפרק 'סוגיות עקרוניות'.	
<b>התייחסות הותמ"ל:</b>	
ראו התייחסות בפרק 'סוגיות עקרוניות'.	
<b>המלצות החוקר:</b>	
ראו התייחסות בפרק 'סוגיות עקרוניות'.	

תוכנית: תמ"ל 1043 עראבה – מתחם צפוני	
מס' התנגדות: 518	תאריך שימוע: 28.11.2019
<b>המתנגדים: וליד שלאעטה</b>	
<b>המייצג:</b>	<b>חלקת מקור: חלקה 87 גוש 19323</b>

<b>עיקרי ההתנגדות:</b>	
<ul style="list-style-type: none"> <li>פגיעה בזכות הקניין.</li> <li>אין מתקנים עוול בעוול. לא ניתן לפתח את עראבה על חשבון אדמות סחי'נין.</li> <li>מגבלת הבנייה של רצועת החשמל פוגעת פגיעה נוספת בסחי'נין, לא מאפשרת התפתחות עתידית של העיר ומקצינה את מצוקת הדיור בסחי'נין.</li> </ul>	
<b>עמדת מגישי התוכנית:</b>	
ראו התייחסות בפרק 'סוגיות עקרוניות'.	
<b>התייחסות הותמ"ל:</b>	
ראו התייחסות בפרק 'סוגיות עקרוניות'.	
<b>המלצות החוקר:</b>	
ראו התייחסות בפרק 'סוגיות עקרוניות'.	

תוכנית: תמ"ל 1043 עראבה – מתחם צפוני	
מס' התנגדות: 533	תאריך שימוע: 28.11.2019
<b>המתנגדים: גנאים פארוק</b>	
<b>המייצג:</b>	<b>חלקת מקור: חלקה 25 גוש 19240</b>
<b>עיקרי ההתנגדות:</b>	
<ul style="list-style-type: none"> <li>פגיעה בזכות הקניין.</li> <li>אין מתקנים עוול בעוול. לא ניתן לפתח את עראבה על חשבון אדמות סחי'נין.</li> <li>מגבלת הבנייה של רצועת החשמל פוגעת פגיעה נוספת בסחי'נין, לא מאפשרת התפתחות עתידית של העיר ומקצינה את מצוקת הדיור בסחי'נין.</li> </ul>	
<b>עמדת מגישי התוכנית:</b>	
ראו התייחסות בפרק 'סוגיות עקרוניות'.	
<b>התייחסות הותמ"ל:</b>	
ראו התייחסות בפרק 'סוגיות עקרוניות'.	
<b>המלצות החוקר:</b>	
ראו התייחסות בפרק 'סוגיות עקרוניות'.	

תוכנית: תמ"ל 1043 עראבה – מתחם צפוני	
מס' התנגדות: 552	תאריך שימוע: 28.11.2019
<b>המתנגדים: שלאעטה סאלח</b>	
<b>המייצג:</b>	<b>חלקת מקור: גוש 19323 חלקה 101</b>



<b>עיקרי ההתנגדות:</b>	
<ul style="list-style-type: none"> <li>פגיעה בזכות הקניין.</li> <li>אין מתקנים עוול בעוול. לא ניתן לפתח את עראבה על חשבון אדמות סחי'נין.</li> <li>מגבלת הבנייה של רצועת החשמל פוגעת פגיעה נוספת בסחי'נין, לא מאפשרת התפתחות עתידית של העיר ומקצינה את מצוקת הדיור בסחי'נין.</li> </ul>	
<b>עמדת מגישי התוכנית:</b>	
ראו התייחסות בפרק 'סוגיות עקרוניות'.	
<b>התייחסות הותמ"ל:</b>	
ראו התייחסות בפרק 'סוגיות עקרוניות'.	
<b>המלצות החוקר:</b>	
ראו התייחסות בפרק 'סוגיות עקרוניות'.	

תוכנית: תמ"ל 1043 עראבה – מתחם צפוני	
מס' התנגדות: 558	תאריך שימוע: 28.11.2019
<b>המתנגדים: חנא סובחי חנא</b>	
<b>המייצג:</b>	<b>חלקת מקור: חלקה 102 גוש 19323</b>
<b>עיקרי ההתנגדות:</b>	
<ul style="list-style-type: none"> <li>פגיעה בזכות הקניין.</li> <li>אין מתקנים עוול בעוול. לא ניתן לפתח את עראבה על חשבון אדמות סחי'נין.</li> <li>מגבלת הבנייה של רצועת החשמל פוגעת פגיעה נוספת בסחי'נין, לא מאפשרת התפתחות עתידית של העיר ומקצינה את מצוקת הדיור בסחי'נין.</li> </ul>	
<b>עמדת מגישי התוכנית:</b>	
ראו התייחסות בפרק 'סוגיות עקרוניות'.	
<b>התייחסות הותמ"ל:</b>	
ראו התייחסות בפרק 'סוגיות עקרוניות'.	
<b>המלצות החוקר:</b>	
ראו התייחסות בפרק 'סוגיות עקרוניות'.	

תוכנית: תמ"ל 1043 עראבה – מתחם צפוני	
מס' התנגדות: 559	תאריך שימוע: 28.11.2019
<b>המתנגדים: עווד נמר חנא</b>	
<b>המייצג:</b>	<b>חלקת מקור: חלקה 105 גוש 19323</b>

<b>עיקרי ההתנגדות:</b>	
<ul style="list-style-type: none"> <li>פגיעה בזכות הקניין.</li> <li>אין מתקנים עוול בעוול. לא ניתן לפתח את עראבה על חשבון אדמות סחי'נין.</li> <li>מגבלת הבנייה של רצועת החשמל פוגעת פגיעה נוספת בסחי'נין, לא מאפשרת התפתחות עתידית של העיר ומקצינה את מצוקת הדיור בסחי'נין.</li> </ul>	
<b>עמדת מגישי התוכנית:</b>	
ראו התייחסות בפרק 'סוגיות עקרוניות'.	
<b>התייחסות הותמ"ל:</b>	
ראו התייחסות בפרק 'סוגיות עקרוניות'.	
<b>המלצות החוקר:</b>	
ראו התייחסות בפרק 'סוגיות עקרוניות'.	

תוכנית: תמ"ל 1043 עראבה – מתחם צפוני	
מס' התנגדות: 560	תאריך שימוע: 28.11.2019
<b>המתנגדים: עאדל יעקוב חנא</b>	
<b>המייצג:</b>	<b>חלקת מקור: חלקה 105 גוש 19323</b>
<b>עיקרי ההתנגדות:</b>	
<ul style="list-style-type: none"> <li>פגיעה בזכות הקניין.</li> <li>אין מתקנים עוול בעוול. לא ניתן לפתח את עראבה על חשבון אדמות סחי'נין.</li> <li>מגבלת הבנייה של רצועת החשמל פוגעת פגיעה נוספת בסחי'נין, לא מאפשרת התפתחות עתידית של העיר ומקצינה את מצוקת הדיור בסחי'נין.</li> </ul>	
<b>עמדת מגישי התוכנית:</b>	
ראו התייחסות בפרק 'סוגיות עקרוניות'.	
<b>התייחסות הותמ"ל:</b>	
ראו התייחסות בפרק 'סוגיות עקרוניות'.	
<b>המלצות החוקר:</b>	
ראו התייחסות בפרק 'סוגיות עקרוניות'.	

תוכנית: תמ"ל 1043 עראבה – מתחם צפוני	
מס' התנגדות: 561	תאריך שימוע: 28.11.2019
<b>המתנגדים: אליאס סובחי חנא</b>	
<b>המייצג:</b>	<b>חלקת מקור: חלקה 105 גוש 19323</b>

<b>עיקרי ההתנגדות:</b>	
<ul style="list-style-type: none"> <li>פגיעה בזכות הקניין.</li> <li>אין מתקנים עוול בעוול. לא ניתן לפתח את עראבה על חשבון אדמות סחי'נין.</li> <li>מגבלת הבנייה של רצועת החשמל פוגעת פגיעה נוספת בסחי'נין, לא מאפשרת התפתחות עתידית של העיר ומקצינה את מצוקת הדיור בסחי'נין.</li> </ul>	
<b>עמדת מגישי התוכנית:</b>	
ראו התייחסות בפרק 'סוגיות עקרוניות'.	
<b>התייחסות הותמ"ל:</b>	
ראו התייחסות בפרק 'סוגיות עקרוניות'.	
<b>המלצות החוקר:</b>	
ראו התייחסות בפרק 'סוגיות עקרוניות'.	

תוכנית: תמ"ל 1043 עראבה – מתחם צפוני	
מס' התנגדות: 562	תאריך שימוע: 28.11.2019
<b>המתנגדים: חנא סובחי חנא</b>	
<b>המייצג:</b>	<b>חלקת מקור: חלקה 105 גוש 19323</b>
<b>עיקרי ההתנגדות:</b>	
<ul style="list-style-type: none"> <li>פגיעה בזכות הקניין.</li> <li>אין מתקנים עוול בעוול. לא ניתן לפתח את עראבה על חשבון אדמות סחי'נין.</li> <li>מגבלת הבנייה של רצועת החשמל פוגעת פגיעה נוספת בסחי'נין, לא מאפשרת התפתחות עתידית של העיר ומקצינה את מצוקת הדיור בסחי'נין.</li> </ul>	
<b>עמדת מגישי התוכנית:</b>	
ראו התייחסות בפרק 'סוגיות עקרוניות'.	
<b>התייחסות הותמ"ל:</b>	
ראו התייחסות בפרק 'סוגיות עקרוניות'.	
<b>המלצות החוקר:</b>	
ראו התייחסות בפרק 'סוגיות עקרוניות'.	

תוכנית: תמ"ל 1043 עראבה – מתחם צפוני	
מס' התנגדות: 563	תאריך שימוע: 28.11.2019
<b>המתנגדים: גסוב יעקוב חנא</b>	
<b>המייצג:</b>	<b>חלקת מקור: חלקה 105 גוש 19323</b>

<b>עיקרי ההתנגדות:</b>	
<ul style="list-style-type: none"> <li>פגיעה בזכות הקניין.</li> <li>אין מתקנים עוול בעוול. לא ניתן לפתח את עראבה על חשבון אדמות סחי'נין.</li> <li>מגבלת הבנייה של רצועת החשמל פוגעת פגיעה נוספת בסחי'נין, לא מאפשרת התפתחות עתידית של העיר ומקצינה את מצוקת הדיור בסחי'נין.</li> </ul>	
<b>עמדת מגישי התוכנית:</b>	
ראו התייחסות בפרק 'סוגיות עקרוניות'.	
<b>התייחסות הותמ"ל:</b>	
ראו התייחסות בפרק 'סוגיות עקרוניות'.	
<b>המלצות החוקר:</b>	
ראו התייחסות בפרק 'סוגיות עקרוניות'.	

תוכנית: תמ"ל 1043 עראבה – מתחם צפוני	
מס' התנגדות: 564	תאריך שימוע: 28.11.2019
<b>המתנגדים: תופיק חנא</b>	
<b>המייצג:</b>	<b>חלקת מקור: חלקה 34 גוש 19295</b>
<b>עיקרי ההתנגדות:</b>	
<ul style="list-style-type: none"> <li>פגיעה בזכות הקניין.</li> <li>אין מתקנים עוול בעוול. לא ניתן לפתח את עראבה על חשבון אדמות סחי'נין.</li> <li>מגבלת הבנייה של רצועת החשמל פוגעת פגיעה נוספת בסחי'נין, לא מאפשרת התפתחות עתידית של העיר ומקצינה את מצוקת הדיור בסחי'נין.</li> </ul>	
<b>עמדת מגישי התוכנית:</b>	
ראו התייחסות בפרק 'סוגיות עקרוניות'.	
<b>התייחסות הותמ"ל:</b>	
ראו התייחסות בפרק 'סוגיות עקרוניות'.	
<b>המלצות החוקר:</b>	
ראו התייחסות בפרק 'סוגיות עקרוניות'.	

תוכנית: תמ"ל 1043 עראבה – מתחם צפוני	
מס' התנגדות: 565	תאריך שימוע: 28.11.2019
<b>המתנגדים: סמר חנא</b>	
<b>המייצג:</b>	<b>חלקת מקור: חלקה 34 גוש 19295</b>

<b>עיקרי ההתנגדות:</b>	
<ul style="list-style-type: none"> <li>פגיעה בזכות הקניין.</li> <li>אין מתקנים עוול בעוול. לא ניתן לפתח את עראבה על חשבון אדמות סחי'נין.</li> <li>מגבלת הבנייה של רצועת החשמל פוגעת פגיעה נוספת בסחי'נין, לא מאפשרת התפתחות עתידית של העיר ומקצינה את מצוקת הדיור בסחי'נין.</li> </ul>	
<b>עמדת מגישי התוכנית:</b>	
ראו התייחסות בפרק 'סוגיות עקרוניות'.	
<b>התייחסות הותמ"ל:</b>	
ראו התייחסות בפרק 'סוגיות עקרוניות'.	
<b>המלצות החוקר:</b>	
ראו התייחסות בפרק 'סוגיות עקרוניות'.	

תוכנית: תמ"ל 1043 עראבה – מתחם צפוני	
מס' התנגדות: 566	תאריך שימוע: 28.11.2019
<b>המתנגדים: סאמר חנא</b>	
<b>המייצג:</b>	<b>חלקת מקור: חלקה 34 גוש 19295</b>
<b>עיקרי ההתנגדות:</b>	
<ul style="list-style-type: none"> <li>פגיעה בזכות הקניין.</li> <li>אין מתקנים עוול בעוול. לא ניתן לפתח את עראבה על חשבון אדמות סחי'נין.</li> <li>מגבלת הבנייה של רצועת החשמל פוגעת פגיעה נוספת בסחי'נין, לא מאפשרת התפתחות עתידית של העיר ומקצינה את מצוקת הדיור בסחי'נין.</li> </ul>	
<b>עמדת מגישי התוכנית:</b>	
ראו התייחסות בפרק 'סוגיות עקרוניות'.	
<b>התייחסות הותמ"ל:</b>	
ראו התייחסות בפרק 'סוגיות עקרוניות'.	
<b>המלצות החוקר:</b>	
ראו התייחסות בפרק 'סוגיות עקרוניות'.	

תוכנית: תמ"ל 1043 עראבה – מתחם צפוני	
מס' התנגדות: 567	תאריך שימוע: 28.11.2019
<b>המתנגדים: בשארה חנא</b>	
<b>המייצג:</b>	<b>חלקת מקור: חלקה 34 גוש 19295</b>

<b><u>עיקרי ההתנגדות:</u></b>	
<ul style="list-style-type: none"> <li>• פגיעה בזכות הקניין.</li> <li>• אין מתקנים עוול בעוול. לא ניתן לפתח את עראבה על חשבון אדמות סחי'נין.</li> <li>• מגבלת הבנייה של רצועת החשמל פוגעת פגיעה נוספת בסחי'נין, לא מאפשרת התפתחות עתידית של העיר ומקצינה את מצוקת הדיור בסחי'נין.</li> </ul>	
<b><u>עמדת מגישי התוכנית:</u></b>	
ראו התייחסות בפרק 'סוגיות עקרוניות'.	
<b><u>התייחסות הותמ"ל:</u></b>	
ראו התייחסות בפרק 'סוגיות עקרוניות'.	
<b><u>המלצות החוקר:</u></b>	
ראו התייחסות בפרק 'סוגיות עקרוניות'.	

תוכנית: תמ"ל 1043 עראבה – מתחם צפוני	
מס' התנגדות: 568	תאריך שימוע: 28.11.2019
<b>המתנגדים: עלאא חנא</b>	
<b>המייצג:</b>	<b>חלקת מקור: חלקה 34 גוש 19295</b>
<b><u>עיקרי ההתנגדות:</u></b>	
<ul style="list-style-type: none"> <li>• פגיעה בזכות הקניין.</li> <li>• אין מתקנים עוול בעוול. לא ניתן לפתח את עראבה על חשבון אדמות סחי'נין.</li> <li>• מגבלת הבנייה של רצועת החשמל פוגעת פגיעה נוספת בסחי'נין, לא מאפשרת התפתחות עתידית של העיר ומקצינה את מצוקת הדיור בסחי'נין.</li> </ul>	
<b><u>עמדת מגישי התוכנית:</u></b>	
ראו התייחסות בפרק 'סוגיות עקרוניות'.	
<b><u>התייחסות הותמ"ל:</u></b>	
ראו התייחסות בפרק 'סוגיות עקרוניות'.	
<b><u>המלצות החוקר:</u></b>	
ראו התייחסות בפרק 'סוגיות עקרוניות'.	

תוכנית: תמ"ל 1043 עראבה – מתחם צפוני	
מס' התנגדות: 569	תאריך שימוע: 28.11.2019
<b>המתנגדים: יוסף חנא</b>	
<b>המייצג:</b>	<b>חלקת מקור: חלקה 34 גוש 19295</b>

<b>עיקרי ההתנגדות:</b>	
<ul style="list-style-type: none"> <li>פגיעה בזכות הקניין.</li> <li>אין מתקנים עוול בעוול. לא ניתן לפתח את עראבה על חשבון אדמות סחי'נין.</li> <li>מגבלת הבנייה של רצועת החשמל פוגעת פגיעה נוספת בסחי'נין, לא מאפשרת התפתחות עתידית של העיר ומקצינה את מצוקת הדיור בסחי'נין.</li> </ul>	
<b>עמדת מגישי התוכנית:</b>	
ראו התייחסות בפרק 'סוגיות עקרוניות'.	
<b>התייחסות הותמ"ל:</b>	
ראו התייחסות בפרק 'סוגיות עקרוניות'.	
<b>המלצות החוקר:</b>	
ראו התייחסות בפרק 'סוגיות עקרוניות'.	

תוכנית: תמ"ל 1043 עראבה – מתחם צפוני	
מס' התנגדות: 570	תאריך שימוע: 28.11.2019
<b>המתנגדים: דאהוד חנא</b>	
<b>המייצג:</b>	<b>חלקת מקור: חלקה 34 גוש 19295</b>
<b>עיקרי ההתנגדות:</b>	
<ul style="list-style-type: none"> <li>פגיעה בזכות הקניין.</li> <li>אין מתקנים עוול בעוול. לא ניתן לפתח את עראבה על חשבון אדמות סחי'נין.</li> <li>מגבלת הבנייה של רצועת החשמל פוגעת פגיעה נוספת בסחי'נין, לא מאפשרת התפתחות עתידית של העיר ומקצינה את מצוקת הדיור בסחי'נין.</li> </ul>	
<b>עמדת מגישי התוכנית:</b>	
ראו התייחסות בפרק 'סוגיות עקרוניות'.	
<b>התייחסות הותמ"ל:</b>	
ראו התייחסות בפרק 'סוגיות עקרוניות'.	
<b>המלצות החוקר:</b>	
ראו התייחסות בפרק 'סוגיות עקרוניות'.	

תוכנית: תמ"ל 1043 עראבה – מתחם צפוני	
מס' התנגדות: 571	תאריך שימוע: 28.11.2019
<b>המתנגדים: ג'רייס חנא</b>	
<b>המייצג:</b>	<b>חלקת מקור: חלקה 78 גוש 19266</b>

<b>עיקרי ההתנגדות:</b>	
<ul style="list-style-type: none"> <li>פגיעה בזכות הקניין.</li> <li>אין מתקנים עוול בעוול. לא ניתן לפתח את עראבה על חשבון אדמות סחי'נין.</li> <li>מגבלת הבנייה של רצועת החשמל פוגעת פגיעה נוספת בסחי'נין, לא מאפשרת התפתחות עתידית של העיר ומקצינה את מצוקת הדיור בסחי'נין.</li> </ul>	
<b>עמדת מגישי התוכנית:</b>	
ראו התייחסות בפרק 'סוגיות עקרוניות'.	
<b>התייחסות הותמ"ל:</b>	
ראו התייחסות בפרק 'סוגיות עקרוניות'.	
<b>המלצות החוקר:</b>	
ראו התייחסות בפרק 'סוגיות עקרוניות'.	

תוכנית: תמ"ל 1043 עראבה – מתחם צפוני	
מס' התנגדות: 572	תאריך שימוע: 28.11.2019
המתנגדים: ג'מיל טועמה חנא	
המייצג:	חלקת מקור: חלקה 78 גוש 19266
<b>עיקרי ההתנגדות:</b>	
<ul style="list-style-type: none"> <li>פגיעה בזכות הקניין.</li> <li>אין מתקנים עוול בעוול. לא ניתן לפתח את עראבה על חשבון אדמות סחי'נין.</li> <li>מגבלת הבנייה של רצועת החשמל פוגעת פגיעה נוספת בסחי'נין, לא מאפשרת התפתחות עתידית של העיר ומקצינה את מצוקת הדיור בסחי'נין.</li> </ul>	
<b>עמדת מגישי התוכנית:</b>	
ראו התייחסות בפרק 'סוגיות עקרוניות'.	
<b>התייחסות הותמ"ל:</b>	
ראו התייחסות בפרק 'סוגיות עקרוניות'.	
<b>המלצות החוקר:</b>	
ראו התייחסות בפרק 'סוגיות עקרוניות'.	

תוכנית: תמ"ל 1043 עראבה – מתחם צפוני	
מס' התנגדות: 573	תאריך שימוע: 28.11.2019
המתנגדים: חלוד יעקוב חנא	
המייצג:	חלקת מקור: חלקה 78 גוש 19266



<b>עיקרי ההתנגדות:</b>	
<ul style="list-style-type: none"> <li>פגיעה בזכות הקניין.</li> <li>אין מתקנים עוול בעוול. לא ניתן לפתח את עראבה על חשבון אדמות סחי'נין.</li> <li>מגבלת הבנייה של רצועת החשמל פוגעת פגיעה נוספת בסחי'נין, לא מאפשרת התפתחות עתידית של העיר ומקצינה את מצוקת הדיור בסחי'נין.</li> </ul>	
<b>עמדת מגישי התוכנית:</b>	
ראו התייחסות בפרק 'סוגיות עקרוניות'.	
<b>התייחסות הותמ"ל:</b>	
ראו התייחסות בפרק 'סוגיות עקרוניות'.	
<b>המלצות החוקר:</b>	
ראו התייחסות בפרק 'סוגיות עקרוניות'.	

תוכנית: תמ"ל 1043 עראבה – מתחם צפוני	
מס' התנגדות: 574	תאריך שימוע: 28.11.2019
<b>המתנגדים: תופיק חנא</b>	
<b>המייצג:</b>	<b>חלקת מקור: חלקה 80 גוש 19266</b>
<b>עיקרי ההתנגדות:</b>	
<ul style="list-style-type: none"> <li>פגיעה בזכות הקניין.</li> <li>אין מתקנים עוול בעוול. לא ניתן לפתח את עראבה על חשבון אדמות סחי'נין.</li> <li>מגבלת הבנייה של רצועת החשמל פוגעת פגיעה נוספת בסחי'נין, לא מאפשרת התפתחות עתידית של העיר ומקצינה את מצוקת הדיור בסחי'נין.</li> </ul>	
<b>עמדת מגישי התוכנית:</b>	
ראו התייחסות בפרק 'סוגיות עקרוניות'.	
<b>התייחסות הותמ"ל:</b>	
ראו התייחסות בפרק 'סוגיות עקרוניות'.	
<b>המלצות החוקר:</b>	
ראו התייחסות בפרק 'סוגיות עקרוניות'.	

תוכנית: תמ"ל 1043 עראבה – מתחם צפוני	
מס' התנגדות: 575	תאריך שימוע: 28.11.2019
<b>המתנגדים: פהמי חנא</b>	
<b>המייצג:</b>	<b>חלקת מקור: חלקה 80 גוש 19266</b>

<b>עיקרי ההתנגדות:</b>	
<ul style="list-style-type: none"> <li>פגיעה בזכות הקניין.</li> <li>אין מתקנים עוול בעוול. לא ניתן לפתח את עראבה על חשבון אדמות סחי'נין.</li> <li>מגבלת הבנייה של רצועת החשמל פוגעת פגיעה נוספת בסחי'נין, לא מאפשרת התפתחות עתידית של העיר ומקצינה את מצוקת הדיור בסחי'נין.</li> </ul>	
<b>עמדת מגישי התוכנית:</b>	
ראו התייחסות בפרק 'סוגיות עקרוניות'.	
<b>התייחסות הותמ"ל:</b>	
ראו התייחסות בפרק 'סוגיות עקרוניות'.	
<b>המלצות החוקר:</b>	
ראו התייחסות בפרק 'סוגיות עקרוניות'.	

תוכנית: תמ"ל 1043 עראבה – מתחם צפוני	
מס' התנגדות: 576	תאריך שימוע: 28.11.2019
<b>המתנגדים: נעמה חנא</b>	
<b>המייצג:</b>	<b>חלקת מקור: חלקה 80 גוש 19266</b>
<b>עיקרי ההתנגדות:</b>	
<ul style="list-style-type: none"> <li>פגיעה בזכות הקניין.</li> <li>אין מתקנים עוול בעוול. לא ניתן לפתח את עראבה על חשבון אדמות סחי'נין.</li> <li>מגבלת הבנייה של רצועת החשמל פוגעת פגיעה נוספת בסחי'נין, לא מאפשרת התפתחות עתידית של העיר ומקצינה את מצוקת הדיור בסחי'נין.</li> </ul>	
<b>עמדת מגישי התוכנית:</b>	
ראו התייחסות בפרק 'סוגיות עקרוניות'.	
<b>התייחסות הותמ"ל:</b>	
ראו התייחסות בפרק 'סוגיות עקרוניות'.	
<b>המלצות החוקר:</b>	
ראו התייחסות בפרק 'סוגיות עקרוניות'.	

תוכנית: תמ"ל 1043 עראבה – מתחם צפוני	
מס' התנגדות: 577	תאריך שימוע: 28.11.2019
<b>המתנגדים: טועמה חנא</b>	
<b>המייצג:</b>	<b>חלקת מקור: חלקה 80 גוש 19266</b>

<b>עיקרי ההתנגדות:</b>	
<ul style="list-style-type: none"> <li>פגיעה בזכות הקניין.</li> <li>אין מתקנים עוול בעוול. לא ניתן לפתח את עראבה על חשבון אדמות סחי'נין.</li> <li>מגבלת הבנייה של רצועת החשמל פוגעת פגיעה נוספת בסחי'נין, לא מאפשרת התפתחות עתידית של העיר ומקצינה את מצוקת הדיור בסחי'נין.</li> </ul>	
<b>עמדת מגישי התוכנית:</b>	
ראו התייחסות בפרק 'סוגיות עקרוניות'.	
<b>התייחסות הותמ"ל:</b>	
ראו התייחסות בפרק 'סוגיות עקרוניות'.	
<b>המלצות החוקר:</b>	
ראו התייחסות בפרק 'סוגיות עקרוניות'.	

תוכנית: תמ"ל 1043 עראבה – מתחם צפוני	
מס' התנגדות: 578	תאריך שימוע: 28.11.2019
<b>המתנגדים: חלוד יעקוב חנא</b>	
<b>המייצג:</b>	<b>חלקת מקור: חלקה 77 גוש 19266</b>
<b>עיקרי ההתנגדות:</b>	
<ul style="list-style-type: none"> <li>פגיעה בזכות הקניין.</li> <li>אין מתקנים עוול בעוול. לא ניתן לפתח את עראבה על חשבון אדמות סחי'נין.</li> <li>מגבלת הבנייה של רצועת החשמל פוגעת פגיעה נוספת בסחי'נין, לא מאפשרת התפתחות עתידית של העיר ומקצינה את מצוקת הדיור בסחי'נין.</li> </ul>	
<b>עמדת מגישי התוכנית:</b>	
ראו התייחסות בפרק 'סוגיות עקרוניות'.	
<b>התייחסות הותמ"ל:</b>	
ראו התייחסות בפרק 'סוגיות עקרוניות'.	
<b>המלצות החוקר:</b>	
ראו התייחסות בפרק 'סוגיות עקרוניות'.	

תוכנית: תמ"ל 1043 עראבה – מתחם צפוני	
מס' התנגדות: 579	תאריך שימוע: 28.11.2019
<b>המתנגדים: ג'מיל טועמה חנא</b>	
<b>המייצג:</b>	<b>חלקת מקור: חלקה 77 גוש 19266</b>

<b>עיקרי ההתנגדות:</b>	
<ul style="list-style-type: none"> <li>פגיעה בזכות הקניין.</li> <li>אין מתקנים עוול בעוול. לא ניתן לפתח את עראבה על חשבון אדמות סחי'נין.</li> <li>מגבלת הבנייה של רצועת החשמל פוגעת פגיעה נוספת בסחי'נין, לא מאפשרת התפתחות עתידית של העיר ומקצינה את מצוקת הדיור בסחי'נין.</li> </ul>	
<b>עמדת מגישי התוכנית:</b>	
ראו התייחסות בפרק 'סוגיות עקרוניות'.	
<b>התייחסות הותמ"ל:</b>	
ראו התייחסות בפרק 'סוגיות עקרוניות'.	
<b>המלצות החוקר:</b>	
ראו התייחסות בפרק 'סוגיות עקרוניות'.	

תוכנית: תמ"ל 1043 עראבה – מתחם צפוני	
מס' התנגדות: 580	תאריך שימוע: 28.11.2019
<b>המתנגדים: תופיק חנא</b>	
<b>המייצג:</b>	<b>חלקת מקור: חלקה 77 גוש 19266</b>
<b>עיקרי ההתנגדות:</b>	
<ul style="list-style-type: none"> <li>פגיעה בזכות הקניין.</li> <li>אין מתקנים עוול בעוול. לא ניתן לפתח את עראבה על חשבון אדמות סחי'נין.</li> <li>מגבלת הבנייה של רצועת החשמל פוגעת פגיעה נוספת בסחי'נין, לא מאפשרת התפתחות עתידית של העיר ומקצינה את מצוקת הדיור בסחי'נין.</li> </ul>	
<b>עמדת מגישי התוכנית:</b>	
ראו התייחסות בפרק 'סוגיות עקרוניות'.	
<b>התייחסות הותמ"ל:</b>	
ראו התייחסות בפרק 'סוגיות עקרוניות'.	
<b>המלצות החוקר:</b>	
ראו התייחסות בפרק 'סוגיות עקרוניות'.	

תוכנית: תמ"ל 1043 עראבה – מתחם צפוני	
מס' התנגדות: 581	תאריך שימוע: 28.11.2019
<b>המתנגדים: פהמי חנא</b>	
<b>המייצג:</b>	<b>חלקת מקור: חלקה 77 גוש 19266</b>

<b>עיקרי ההתנגדות:</b>	
<ul style="list-style-type: none"> <li>פגיעה בזכות הקניין.</li> <li>אין מתקנים עוול בעוול. לא ניתן לפתח את עראבה על חשבון אדמות סחי'נין.</li> <li>מגבלת הבנייה של רצועת החשמל פוגעת פגיעה נוספת בסחי'נין, לא מאפשרת התפתחות עתידית של העיר ומקצינה את מצוקת הדיור בסחי'נין.</li> </ul>	
<b>עמדת מגישי התוכנית:</b>	
ראו התייחסות בפרק 'סוגיות עקרוניות'.	
<b>התייחסות הותמ"ל:</b>	
ראו התייחסות בפרק 'סוגיות עקרוניות'.	
<b>המלצות החוקר:</b>	
ראו התייחסות בפרק 'סוגיות עקרוניות'.	

תוכנית: תמ"ל 1043 עראבה – מתחם צפוני	
מס' התנגדות: 582	תאריך שימוע: 28.11.2019
<b>המתנגדים: נעמה חנא</b>	
<b>המייצג:</b>	<b>חלקת מקור: חלקה 77 גוש 19266</b>
<b>עיקרי ההתנגדות:</b>	
<ul style="list-style-type: none"> <li>פגיעה בזכות הקניין.</li> <li>אין מתקנים עוול בעוול. לא ניתן לפתח את עראבה על חשבון אדמות סחי'נין.</li> <li>מגבלת הבנייה של רצועת החשמל פוגעת פגיעה נוספת בסחי'נין, לא מאפשרת התפתחות עתידית של העיר ומקצינה את מצוקת הדיור בסחי'נין.</li> </ul>	
<b>עמדת מגישי התוכנית:</b>	
ראו התייחסות בפרק 'סוגיות עקרוניות'.	
<b>התייחסות הותמ"ל:</b>	
ראו התייחסות בפרק 'סוגיות עקרוניות'.	
<b>המלצות החוקר:</b>	
ראו התייחסות בפרק 'סוגיות עקרוניות'.	

תוכנית: תמ"ל 1043 עראבה – מתחם צפוני	
מס' התנגדות: 583	תאריך שימוע: 28.11.2019
<b>המתנגדים: טועמה חנא</b>	
<b>המייצג:</b>	<b>חלקת מקור: חלקה 77 גוש 19266</b>

<b>עיקרי ההתנגדות:</b>	
<ul style="list-style-type: none"> <li>פגיעה בזכות הקניין.</li> <li>אין מתקנים עוול בעוול. לא ניתן לפתח את עראבה על חשבון אדמות סחי'נין.</li> <li>מגבלת הבנייה של רצועת החשמל פוגעת פגיעה נוספת בסחי'נין, לא מאפשרת התפתחות עתידית של העיר ומקצינה את מצוקת הדיור בסחי'נין.</li> </ul>	
<b>עמדת מגישי התוכנית:</b>	
ראו התייחסות בפרק 'סוגיות עקרוניות'.	
<b>התייחסות הותמ"ל:</b>	
ראו התייחסות בפרק 'סוגיות עקרוניות'.	
<b>המלצות החוקר:</b>	
ראו התייחסות בפרק 'סוגיות עקרוניות'.	

תוכנית: תמ"ל 1043 עראבה – מתחם צפוני	
מס' התנגדות: 584	תאריך שימוע: 28.11.2019
<b>המתנגדים: טועמה חנא</b>	
<b>המייצג:</b>	<b>חלקת מקור: חלקה 102 גוש 19323</b>
<b>עיקרי ההתנגדות:</b>	
<ul style="list-style-type: none"> <li>פגיעה בזכות הקניין.</li> <li>אין מתקנים עוול בעוול. לא ניתן לפתח את עראבה על חשבון אדמות סחי'נין.</li> <li>מגבלת הבנייה של רצועת החשמל פוגעת פגיעה נוספת בסחי'נין, לא מאפשרת התפתחות עתידית של העיר ומקצינה את מצוקת הדיור בסחי'נין.</li> </ul>	
<b>עמדת מגישי התוכנית:</b>	
ראו התייחסות בפרק 'סוגיות עקרוניות'.	
<b>התייחסות הותמ"ל:</b>	
ראו התייחסות בפרק 'סוגיות עקרוניות'.	
<b>המלצות החוקר:</b>	
ראו התייחסות בפרק 'סוגיות עקרוניות'.	

תוכנית: תמ"ל 1043 עראבה – מתחם צפוני	
מס' התנגדות: 585	תאריך שימוע: 28.11.2019
<b>המתנגדים: פהמי חנא</b>	
<b>המייצג:</b>	<b>חלקת מקור: חלקה 102 גוש 19323</b>

<b><u>עיקרי ההתנגדות:</u></b>	
<ul style="list-style-type: none"> <li>• פגיעה בזכות הקניין.</li> <li>• אין מתקנים עוול בעוול. לא ניתן לפתח את עראבה על חשבון אדמות סחי'נין.</li> <li>• מגבלת הבנייה של רצועת החשמל פוגעת פגיעה נוספת בסחי'נין, לא מאפשרת התפתחות עתידית של העיר ומקצינה את מצוקת הדיור בסחי'נין.</li> </ul>	
<b><u>עמדת מגישי התוכנית:</u></b>	
ראו התייחסות בפרק 'סוגיות עקרוניות'.	
<b><u>התייחסות הותמ"ל:</u></b>	
ראו התייחסות בפרק 'סוגיות עקרוניות'.	
<b><u>המלצות החוקר:</u></b>	
ראו התייחסות בפרק 'סוגיות עקרוניות'.	

תוכנית: תמ"ל 1043 עראבה – מתחם צפוני	
מס' התנגדות: 586	תאריך שימוע: 28.11.2019
<b>המתנגדים: תופיק חנא</b>	
<b>המייצג:</b>	<b>חלקת מקור: חלקה 102 גוש 19323</b>
<b><u>עיקרי ההתנגדות:</u></b>	
<ul style="list-style-type: none"> <li>• פגיעה בזכות הקניין.</li> <li>• אין מתקנים עוול בעוול. לא ניתן לפתח את עראבה על חשבון אדמות סחי'נין.</li> <li>• מגבלת הבנייה של רצועת החשמל פוגעת פגיעה נוספת בסחי'נין, לא מאפשרת התפתחות עתידית של העיר ומקצינה את מצוקת הדיור בסחי'נין.</li> </ul>	
<b><u>עמדת מגישי התוכנית:</u></b>	
ראו התייחסות בפרק 'סוגיות עקרוניות'.	
<b><u>התייחסות הותמ"ל:</u></b>	
ראו התייחסות בפרק 'סוגיות עקרוניות'.	
<b><u>המלצות החוקר:</u></b>	
ראו התייחסות בפרק 'סוגיות עקרוניות'.	

תוכנית: תמ"ל 1043 עראבה – מתחם צפוני	
מס' התנגדות: 587	תאריך שימוע: 28.11.2019
<b>המתנגדים: טועמה חנא</b>	
<b>המייצג:</b>	<b>חלקת מקור: חלקה 105 גוש 19323</b>

<b>עיקרי ההתנגדות:</b>	
<ul style="list-style-type: none"> <li>פגיעה בזכות הקניין.</li> <li>אין מתקנים עוול בעוול. לא ניתן לפתח את עראבה על חשבון אדמות סחי'נין.</li> <li>מגבלת הבנייה של רצועת החשמל פוגעת פגיעה נוספת בסחי'נין, לא מאפשרת התפתחות עתידית של העיר ומקצינה את מצוקת הדיור בסחי'נין.</li> </ul>	
<b>עמדת מגישי התוכנית:</b>	
ראו התייחסות בפרק 'סוגיות עקרוניות'.	
<b>התייחסות הותמ"ל:</b>	
ראו התייחסות בפרק 'סוגיות עקרוניות'.	
<b>המלצות החוקר:</b>	
ראו התייחסות בפרק 'סוגיות עקרוניות'.	

תוכנית: תמ"ל 1043 עראבה – מתחם צפוני	
מס' התנגדות: 588	תאריך שימוע: 28.11.2019
<b>המתנגדים: נעמה חנא</b>	
<b>המייצג:</b>	<b>חלקת מקור: חלקה 105 גוש 19323</b>
<b>עיקרי ההתנגדות:</b>	
<ul style="list-style-type: none"> <li>פגיעה בזכות הקניין.</li> <li>אין מתקנים עוול בעוול. לא ניתן לפתח את עראבה על חשבון אדמות סחי'נין.</li> <li>מגבלת הבנייה של רצועת החשמל פוגעת פגיעה נוספת בסחי'נין, לא מאפשרת התפתחות עתידית של העיר ומקצינה את מצוקת הדיור בסחי'נין.</li> </ul>	
<b>עמדת מגישי התוכנית:</b>	
ראו התייחסות בפרק 'סוגיות עקרוניות'.	
<b>התייחסות הותמ"ל:</b>	
ראו התייחסות בפרק 'סוגיות עקרוניות'.	
<b>המלצות החוקר:</b>	
ראו התייחסות בפרק 'סוגיות עקרוניות'.	

תוכנית: תמ"ל 1043 עראבה – מתחם צפוני	
מס' התנגדות: 589	תאריך שימוע: 28.11.2019
<b>המתנגדים: פהמי חנא</b>	
<b>המייצג:</b>	<b>חלקת מקור: חלקה 105 גוש 19323</b>



<b>עיקרי ההתנגדות:</b>	
<ul style="list-style-type: none"> <li>פגיעה בזכות הקניין.</li> <li>אין מתקנים עוול בעוול. לא ניתן לפתח את עראבה על חשבון אדמות סחי'נין.</li> <li>מגבלת הבנייה של רצועת החשמל פוגעת פגיעה נוספת בסחי'נין, לא מאפשרת התפתחות עתידית של העיר ומקצינה את מצוקת הדיור בסחי'נין.</li> </ul>	
<b>עמדת מגישי התוכנית:</b>	
ראו התייחסות בפרק 'סוגיות עקרוניות'.	
<b>התייחסות הותמ"ל:</b>	
ראו התייחסות בפרק 'סוגיות עקרוניות'.	
<b>המלצות החוקר:</b>	
ראו התייחסות בפרק 'סוגיות עקרוניות'.	

תוכנית: תמ"ל 1043 עראבה – מתחם צפוני	
מס' התנגדות: 590	תאריך שימוע: 28.11.2019
<b>המתנגדים: תופיק חנא</b>	
<b>המייצג:</b>	<b>חלקת מקור: חלקה 105 גוש 19323</b>
<b>עיקרי ההתנגדות:</b>	
<ul style="list-style-type: none"> <li>פגיעה בזכות הקניין.</li> <li>אין מתקנים עוול בעוול. לא ניתן לפתח את עראבה על חשבון אדמות סחי'נין.</li> <li>מגבלת הבנייה של רצועת החשמל פוגעת פגיעה נוספת בסחי'נין, לא מאפשרת התפתחות עתידית של העיר ומקצינה את מצוקת הדיור בסחי'נין.</li> </ul>	
<b>עמדת מגישי התוכנית:</b>	
ראו התייחסות בפרק 'סוגיות עקרוניות'.	
<b>התייחסות הותמ"ל:</b>	
ראו התייחסות בפרק 'סוגיות עקרוניות'.	
<b>המלצות החוקר:</b>	
ראו התייחסות בפרק 'סוגיות עקרוניות'.	

תוכנית: תמ"ל 1043 עראבה – מתחם צפוני	
מס' התנגדות: 591	תאריך שימוע: 28.11.2019
<b>המתנגדים: טועמה חנא</b>	
<b>המייצג:</b>	<b>חלקת מקור: חלקה 88 גוש 19323</b>

<b><u>עיקרי ההתנגדות:</u></b>	
<ul style="list-style-type: none"> <li>• פגיעה בזכות הקניין.</li> <li>• אין מתקנים עוול בעוול. לא ניתן לפתח את עראבה על חשבון אדמות סחי'נין.</li> <li>• מגבלת הבנייה של רצועת החשמל פוגעת פגיעה נוספת בסחי'נין, לא מאפשרת התפתחות עתידית של העיר ומקצינה את מצוקת הדיור בסחי'נין.</li> </ul>	
<b><u>עמדת מגישי התוכנית:</u></b>	
ראו התייחסות בפרק 'סוגיות עקרוניות'.	
<b><u>התייחסות הותמ"ל:</u></b>	
ראו התייחסות בפרק 'סוגיות עקרוניות'.	
<b><u>המלצות החוקר:</u></b>	
ראו התייחסות בפרק 'סוגיות עקרוניות'.	

תוכנית: תמ"ל 1043 עראבה – מתחם צפוני	
מס' התנגדות: 592	תאריך שימוע: 28.11.2019
<b>המתנגדים: נעמה חנא</b>	
<b>המייצג:</b>	<b>חלקת מקור: חלקה 88 גוש 19323</b>
<b><u>עיקרי ההתנגדות:</u></b>	
<ul style="list-style-type: none"> <li>• פגיעה בזכות הקניין.</li> <li>• אין מתקנים עוול בעוול. לא ניתן לפתח את עראבה על חשבון אדמות סחי'נין.</li> <li>• מגבלת הבנייה של רצועת החשמל פוגעת פגיעה נוספת בסחי'נין, לא מאפשרת התפתחות עתידית של העיר ומקצינה את מצוקת הדיור בסחי'נין.</li> </ul>	
<b><u>עמדת מגישי התוכנית:</u></b>	
ראו התייחסות בפרק 'סוגיות עקרוניות'.	
<b><u>התייחסות הותמ"ל:</u></b>	
ראו התייחסות בפרק 'סוגיות עקרוניות'.	
<b><u>המלצות החוקר:</u></b>	
ראו התייחסות בפרק 'סוגיות עקרוניות'.	

תוכנית: תמ"ל 1043 עראבה – מתחם צפוני	
מס' התנגדות: 593	תאריך שימוע: 28.11.2019
<b>המתנגדים: פהמי חנא</b>	
<b>המייצג:</b>	<b>חלקת מקור: חלקה 88 גוש 19323</b>

<b>עיקרי ההתנגדות:</b>	
<ul style="list-style-type: none"> <li>פגיעה בזכות הקניין.</li> <li>אין מתקנים עוול בעוול. לא ניתן לפתח את עראבה על חשבון אדמות סחי'נין.</li> <li>מגבלת הבנייה של רצועת החשמל פוגעת פגיעה נוספת בסחי'נין, לא מאפשרת התפתחות עתידית של העיר ומקצינה את מצוקת הדיור בסחי'נין.</li> </ul>	
<b>עמדת מגישי התוכנית:</b>	
ראו התייחסות בפרק 'סוגיות עקרוניות'.	
<b>התייחסות הותמ"ל:</b>	
ראו התייחסות בפרק 'סוגיות עקרוניות'.	
<b>המלצות החוקר:</b>	
ראו התייחסות בפרק 'סוגיות עקרוניות'.	

תוכנית: תמ"ל 1043 עראבה – מתחם צפוני	
מס' התנגדות: 594	תאריך שימוע: 28.11.2019
<b>המתנגדים: תופיק חנא</b>	
<b>המייצג:</b>	<b>חלקת מקור: חלקה 88 גוש 19323</b>
<b>עיקרי ההתנגדות:</b>	
<ul style="list-style-type: none"> <li>פגיעה בזכות הקניין.</li> <li>אין מתקנים עוול בעוול. לא ניתן לפתח את עראבה על חשבון אדמות סחי'נין.</li> <li>מגבלת הבנייה של רצועת החשמל פוגעת פגיעה נוספת בסחי'נין, לא מאפשרת התפתחות עתידית של העיר ומקצינה את מצוקת הדיור בסחי'נין.</li> </ul>	
<b>עמדת מגישי התוכנית:</b>	
ראו התייחסות בפרק 'סוגיות עקרוניות'.	
<b>התייחסות הותמ"ל:</b>	
ראו התייחסות בפרק 'סוגיות עקרוניות'.	
<b>המלצות החוקר:</b>	
ראו התייחסות בפרק 'סוגיות עקרוניות'.	

תוכנית: תמ"ל 1043 עראבה – מתחם צפוני	
מס' התנגדות: 595	תאריך שימוע: 28.11.2019
<b>המתנגדים: אסעד חנא</b>	
<b>המייצג:</b>	<b>חלקת מקור: חלקה 88 גוש 19323</b>

<b><u>עיקרי ההתנגדות:</u></b>	
<ul style="list-style-type: none"> <li>• פגיעה בזכות הקניין.</li> <li>• אין מתקנים עוול בעוול. לא ניתן לפתח את עראבה על חשבון אדמות סחי'נין.</li> <li>• מגבלת הבנייה של רצועת החשמל פוגעת פגיעה נוספת בסחי'נין, לא מאפשרת התפתחות עתידית של העיר ומקצינה את מצוקת הדיור בסחי'נין.</li> </ul>	
<b><u>עמדת מגישי התוכנית:</u></b>	
ראו התייחסות בפרק 'סוגיות עקרוניות'.	
<b><u>התייחסות הותמ"ל:</u></b>	
ראו התייחסות בפרק 'סוגיות עקרוניות'.	
<b><u>המלצות החוקר:</u></b>	
ראו התייחסות בפרק 'סוגיות עקרוניות'.	

תוכנית: תמ"ל 1043 עראבה – מתחם צפוני	
מס' התנגדות: 596	תאריך שימוע: 28.11.2019
<b>המתנגדים: אסעד חנא</b>	
<b>המייצג:</b>	<b>חלקת מקור: חלקה 105 גוש 19323</b>
<b><u>עיקרי ההתנגדות:</u></b>	
<ul style="list-style-type: none"> <li>• פגיעה בזכות הקניין.</li> <li>• אין מתקנים עוול בעוול. לא ניתן לפתח את עראבה על חשבון אדמות סחי'נין.</li> <li>• מגבלת הבנייה של רצועת החשמל פוגעת פגיעה נוספת בסחי'נין, לא מאפשרת התפתחות עתידית של העיר ומקצינה את מצוקת הדיור בסחי'נין.</li> </ul>	
<b><u>עמדת מגישי התוכנית:</u></b>	
ראו התייחסות בפרק 'סוגיות עקרוניות'.	
<b><u>התייחסות הותמ"ל:</u></b>	
ראו התייחסות בפרק 'סוגיות עקרוניות'.	
<b><u>המלצות החוקר:</u></b>	
ראו התייחסות בפרק 'סוגיות עקרוניות'.	

תוכנית: תמ"ל 1043 עראבה – מתחם צפוני	
מס' התנגדות: 597	תאריך שימוע: 28.11.2019
<b>המתנגדים: אסעד חנא</b>	
<b>המייצג:</b>	<b>חלקת מקור: חלקה 80 גוש 19266</b>

<b><u>עיקרי ההתנגדות:</u></b>	
<ul style="list-style-type: none"> <li>• פגיעה בזכות הקניין.</li> <li>• אין מתקנים עוול בעוול. לא ניתן לפתח את עראבה על חשבון אדמות סחי'נין.</li> <li>• מגבלת הבנייה של רצועת החשמל פוגעת פגיעה נוספת בסחי'נין, לא מאפשרת התפתחות עתידית של העיר ומקצינה את מצוקת הדיור בסחי'נין.</li> </ul>	
<b><u>עמדת מגישי התוכנית:</u></b>	
ראו התייחסות בפרק 'סוגיות עקרוניות'.	
<b><u>התייחסות הותמ"ל:</u></b>	
ראו התייחסות בפרק 'סוגיות עקרוניות'.	
<b><u>המלצות החוקר:</u></b>	
ראו התייחסות בפרק 'סוגיות עקרוניות'.	

תוכנית: תמ"ל 1043 עראבה – מתחם צפוני	
מס' התנגדות: 598	תאריך שימוע: 28.11.2019
<b>המתנגדים: אסעד חנא</b>	
<b>המייצג:</b>	<b>חלקת מקור: חלקה 77 גוש 19266</b>
<b><u>עיקרי ההתנגדות:</u></b>	
<ul style="list-style-type: none"> <li>• פגיעה בזכות הקניין.</li> <li>• אין מתקנים עוול בעוול. לא ניתן לפתח את עראבה על חשבון אדמות סחי'נין.</li> <li>• מגבלת הבנייה של רצועת החשמל פוגעת פגיעה נוספת בסחי'נין, לא מאפשרת התפתחות עתידית של העיר ומקצינה את מצוקת הדיור בסחי'נין.</li> </ul>	
<b><u>עמדת מגישי התוכנית:</u></b>	
ראו התייחסות בפרק 'סוגיות עקרוניות'.	
<b><u>התייחסות הותמ"ל:</u></b>	
ראו התייחסות בפרק 'סוגיות עקרוניות'.	
<b><u>המלצות החוקר:</u></b>	
ראו התייחסות בפרק 'סוגיות עקרוניות'.	

תוכנית: תמ"ל 1043 עראבה – מתחם צפוני	
מס' התנגדות: 625	תאריך שימוע: 28.11.2019
<b>המתנגדים: אבו יונס ופיק</b>	
<b>המייצג:</b>	<b>חלקת מקור: חלקה 49 גוש 19292</b>

<b>עיקרי ההתנגדות:</b>	
<ul style="list-style-type: none"> <li>• חוסר סבירות בבחירת החלופה הצפונית לקו החשמל העילי.</li> <li>• פגיעה בזכות הקניין.</li> <li>• אין מתקנים עוול בעוול. לא ניתן לפתח את עראבה על חשבון אדמות סחינין.</li> <li>• מגבלת הבנייה של רצועת החשמל פוגעת פגיעה נוספת בסחינין, לא מאפשרת התפתחות עתידית של העיר ומקצינה את מצוקת הדיור בסחינין.</li> </ul>	
<b>עמדת מגישי התוכנית:</b>	
ראו התייחסות בפרק 'סוגיות עקרוניות'.	
<b>התייחסות הותמ"ל:</b>	
ראו התייחסות בפרק 'סוגיות עקרוניות'.	
<b>המלצות החוקר:</b>	
ראו התייחסות בפרק 'סוגיות עקרוניות'.	

תוכנית: תמ"ל 1043 עראבה – מתחם צפוני	
מס' התנגדות: 656	תאריך שימוע: 28.11.2019
<b>המתנגדים: אבו יונס מתקאל</b>	
<b>המייצג:</b>	<b>חלקת מקור: חלקה 117 גוש 19323</b>
<b>עיקרי ההתנגדות:</b>	
<ul style="list-style-type: none"> <li>• חוסר סבירות בבחירת החלופה הצפונית לקו החשמל העילי.</li> <li>• פגיעה בזכות הקניין.</li> <li>• אין מתקנים עוול בעוול. לא ניתן לפתח את עראבה על חשבון אדמות סחינין.</li> <li>• מגבלת הבנייה של רצועת החשמל פוגעת פגיעה נוספת בסחינין, לא מאפשרת התפתחות עתידית של העיר ומקצינה את מצוקת הדיור בסחינין.</li> </ul>	
<b>עמדת מגישי התוכנית:</b>	
ראו התייחסות בפרק 'סוגיות עקרוניות'.	
<b>התייחסות הותמ"ל:</b>	
ראו התייחסות בפרק 'סוגיות עקרוניות'.	
<b>המלצות החוקר:</b>	
ראו התייחסות בפרק 'סוגיות עקרוניות'.	

תוכנית: תמ"ל 1043 עראבה – מתחם צפוני	
מס' התנגדות: 657	תאריך שימוע: 28.11.2019
<b>המתנגדים: אבו יונס יוסף</b>	
<b>המייצג:</b>	<b>חלקת מקור: חלקה 117 גוש 19323</b>

<b><u>עיקרי ההתנגדות:</u></b>	
<ul style="list-style-type: none"> <li>• חוסר סבירות בבחירת החלופה הצפונית לקו החשמל העילי.</li> <li>• פגיעה בזכות הקניין.</li> <li>• אין מתקנים עוול בעוול. לא ניתן לפתח את עראבה על חשבון אדמות סחינין.</li> <li>• מגבלת הבנייה של רצועת החשמל פוגעת פגיעה נוספת בסחינין, לא מאפשרת התפתחות עתידית של העיר ומקצינה את מצוקת הדיור בסחינין.</li> </ul>	
<b><u>עמדת מגישי התוכנית:</u></b>	
ראו התייחסות בפרק 'סוגיות עקרוניות'.	
<b><u>התייחסות הותמ"ל:</u></b>	
ראו התייחסות בפרק 'סוגיות עקרוניות'.	
<b><u>המלצות החוקר:</u></b>	
ראו התייחסות בפרק 'סוגיות עקרוניות'.	

תוכנית: תמ"ל 1043 עראבה – מתחם צפוני	
מס' התנגדות: 665	תאריך שימוע: 28.11.2019
<b>המתנגדים: נאהי אבו סאלח</b>	
<b>המייצג:</b>	<b>חלקת מקור: חלקה 69 גוש 19268</b>
<b><u>עיקרי ההתנגדות:</u></b>	
<ul style="list-style-type: none"> <li>• חוסר סבירות בבחירת החלופה הצפונית לקו החשמל העילי.</li> <li>• פגיעה בזכות הקניין.</li> <li>• אין מתקנים עוול בעוול. לא ניתן לפתח את עראבה על חשבון אדמות סחינין.</li> <li>• מגבלת הבנייה של רצועת החשמל פוגעת פגיעה נוספת בסחינין, לא מאפשרת התפתחות עתידית של העיר ומקצינה את מצוקת הדיור בסחינין.</li> </ul>	
<b><u>עמדת מגישי התוכנית:</u></b>	
ראו התייחסות בפרק 'סוגיות עקרוניות'.	
<b><u>התייחסות הותמ"ל:</u></b>	
ראו התייחסות בפרק 'סוגיות עקרוניות'.	
<b><u>המלצות החוקר:</u></b>	
ראו התייחסות בפרק 'סוגיות עקרוניות'.	

תוכנית: תמ"ל 1043 עראבה – מתחם צפוני	
מס' התנגדות: 673	תאריך שימוע: 28.11.2019
<b>המתנגדים: גנאים סלאם</b>	
<b>המייצג:</b>	<b>חלקת מקור: חלקה 136 גוש 19323</b>

<b>עיקרי ההתנגדות:</b>	
<ul style="list-style-type: none"> <li>• חוסר סבירות בבחירת החלופה הצפונית לקו החשמל העילי.</li> <li>• פגיעה בזכות הקניין.</li> <li>• אין מתקנים עוול בעוול. לא ניתן לפתח את עראבה על חשבון אדמות סחינין.</li> <li>• מגבלת הבנייה של רצועת החשמל פוגעת פגיעה נוספת בסחינין, לא מאפשרת התפתחות עתידית של העיר ומקצינה את מצוקת הדיור בסחינין.</li> </ul>	
<b>עמדת מגישי התוכנית:</b> ראו התייחסות בפרק 'סוגיות עקרוניות'.	
<b>התייחסות הותמ"ל:</b> ראו התייחסות בפרק 'סוגיות עקרוניות'.	
<b>המלצות החוקר:</b> ראו התייחסות בפרק 'סוגיות עקרוניות'.	

תוכנית: תמ"ל 1043 עראבה – מתחם צפוני	
מס' התנגדות: 689	תאריך שימוע: 28.11.2019
<b>המתנגדים: פרגה אבו ריא</b>	
<b>המייצג:</b>	<b>חלקת מקור: חלקה 42 גוש 19293</b>
<b>עיקרי ההתנגדות:</b>	
<ul style="list-style-type: none"> <li>• פגיעה בזכות הקניין.</li> <li>• אין מתקנים עוול בעוול. לא ניתן לפתח את עראבה על חשבון אדמות סחינין.</li> <li>• מגבלת הבנייה של רצועת החשמל פוגעת פגיעה נוספת בסחינין, לא מאפשרת התפתחות עתידית של העיר ומקצינה את מצוקת הדיור בסחינין.</li> </ul>	
<b>עמדת מגישי התוכנית:</b> ראו התייחסות בפרק 'סוגיות עקרוניות'.	
<b>התייחסות הותמ"ל:</b> ראו התייחסות בפרק 'סוגיות עקרוניות'.	
<b>המלצות החוקר:</b> ראו התייחסות בפרק 'סוגיות עקרוניות'.	

תוכנית: תמ"ל 1043 עראבה – מתחם צפוני	
מס' התנגדות: 690	תאריך שימוע: 28.11.2019
<b>המתנגדים: יאסר גנאים</b>	
<b>המייצג:</b>	<b>חלקת מקור: חלקה 65 גוש 19293, חלקה 75 גוש 19266</b>



<b>עיקרי ההתנגדות:</b>	
<ul style="list-style-type: none"> <li>פגיעה בזכות הקניין.</li> <li>אין מתקנים עוול בעוול. לא ניתן לפתח את עראבה על חשבון אדמות סחינין.</li> <li>מגבלת הבנייה של רצועת החשמל פוגעת פגיעה נוספת בסחינין, לא מאפשרת התפתחות עתידית של העיר ומקצינה את מצוקת הדיור בסחינין.</li> </ul>	
<b>עמדת מגישי התוכנית:</b>	
ראו התייחסות בפרק 'סוגיות עקרוניות'.	
<b>התייחסות הותמ"ל:</b>	
ראו התייחסות בפרק 'סוגיות עקרוניות'.	
<b>המלצות החוקר:</b>	
ראו התייחסות בפרק 'סוגיות עקרוניות'.	

תוכנית: תמ"ל 1043 עראבה – מתחם צפוני	
מס' התנגדות: 691	תאריך שימוע: 28.11.2019
<b>המתנגדים: ראמי גנאים</b>	
<b>המייצג:</b>	<b>חלקת מקור: חלקה 65 גוש 19293, חלקה 75 גוש 19266</b>
<b>עיקרי ההתנגדות:</b>	
<ul style="list-style-type: none"> <li>פגיעה בזכות הקניין.</li> <li>אין מתקנים עוול בעוול. לא ניתן לפתח את עראבה על חשבון אדמות סחינין.</li> <li>מגבלת הבנייה של רצועת החשמל פוגעת פגיעה נוספת בסחינין, לא מאפשרת התפתחות עתידית של העיר ומקצינה את מצוקת הדיור בסחינין.</li> </ul>	
<b>עמדת מגישי התוכנית:</b>	
ראו התייחסות בפרק 'סוגיות עקרוניות'.	
<b>התייחסות הותמ"ל:</b>	
ראו התייחסות בפרק 'סוגיות עקרוניות'.	
<b>המלצות החוקר:</b>	
ראו התייחסות בפרק 'סוגיות עקרוניות'.	

תוכנית: תמ"ל 1043 עראבה – מתחם צפוני	
מס' התנגדות: 692	תאריך שימוע: 28.11.2019
<b>המתנגדים: גנאים תורכי</b>	
<b>המייצג:</b>	<b>חלקת מקור: חלקה 64 גוש 19293</b>

<b>עיקרי ההתנגדות:</b>	
<ul style="list-style-type: none"> <li>פגיעה בזכות הקניין.</li> <li>אין מתקנים עוול בעוול. לא ניתן לפתח את עראבה על חשבון אדמות סחינין.</li> <li>מגבלת הבנייה של רצועת החשמל פוגעת פגיעה נוספת בסחינין, לא מאפשרת התפתחות עתידית של העיר ומקצינה את מצוקת הדיור בסחינין.</li> </ul>	
<b>עמדת מגישי התוכנית:</b>	
ראו התייחסות בפרק 'סוגיות עקרוניות'.	
<b>התייחסות הותמ"ל:</b>	
ראו התייחסות בפרק 'סוגיות עקרוניות'.	
<b>המלצות החוקר:</b>	
ראו התייחסות בפרק 'סוגיות עקרוניות'.	

תוכנית: תמ"ל 1043 עראבה – מתחם צפוני	
מס' התנגדות: 12	תאריך שימוע: 28.11.2019
<b>המתנגדים: רזק ותאמר ג'נאים</b>	
<b>המייצג:</b>	<b>חלקת מקור: חלקה 20 גוש 19240</b>
<b>עיקרי ההתנגדות:</b>	
<ul style="list-style-type: none"> <li>פגיעה בזכות הקניין.</li> <li>העדר שיתוף הציבור בתהליך.</li> <li>אין מתקנים עוול בעוול. לא ניתן לפתח את עראבה על חשבון אדמות סחינין.</li> <li>מגבלת הבנייה של רצועת החשמל פוגעת פגיעה נוספת בסחינין, לא מאפשרת התפתחות עתידית של העיר ומקצינה את מצוקת הדיור בסחינין.</li> </ul>	
<b>עמדת מגישי התוכנית:</b>	
ראו התייחסות בפרק 'סוגיות עקרוניות'.	
<b>התייחסות הותמ"ל:</b>	
ראו התייחסות בפרק 'סוגיות עקרוניות'.	
<b>המלצות החוקר:</b>	
ראו התייחסות בפרק 'סוגיות עקרוניות'.	

תוכנית: תמ"ל 1043 עראבה – מתחם צפוני	
מס' התנגדות: 13	תאריך שימוע: 28.11.2019
<b>המתנגדים: מרזוק ומוחמד ג'נאים</b>	
<b>המייצג:</b>	<b>חלקת מקור: חלקה 19 גוש 19240</b>

<p><b><u>עיקרי ההתנגדות:</u></b></p> <ul style="list-style-type: none"> <li>• פגיעה בזכות הקניין.</li> <li>• העדר שיתוף ציבור בתהליך.</li> <li>• אין מתקנים עוול בעוול. לא ניתן לפתח את עראבה על חשבון אדמות סחי'נין.</li> <li>• מגבלת הבנייה של רצועת החשמל פוגעת פגיעה נוספת בסחי'נין, לא מאפשרת התפתחות עתידית של העיר ומקצינה את מצוקת הדיור בסחי'נין.</li> </ul>
<p><b><u>עמדת מגישי התוכנית:</u></b> ראו התייחסות בפרק 'סוגיות עקרוניות'.</p>
<p><b><u>התייחסות הותמ"ל:</u></b> ראו התייחסות בפרק 'סוגיות עקרוניות'.</p>
<p><b><u>המלצות החוקר:</u></b> ראו התייחסות בפרק 'סוגיות עקרוניות'.</p>

תוכנית: תמ"ל 1043 עראבה – מתחם צפוני	
מס' התנגדות: 668	תאריך שימוע: 28.11.2019
<b><u>המתנגדים: בדארנה חאלד</u></b>	
<b><u>המייצג:</u></b>	<b><u>חלקת מקור: חלקה 64 גוש 19323</u></b>
<p><b><u>עיקרי ההתנגדות:</u></b></p> <ul style="list-style-type: none"> <li>• חוסר סבירות בתהליך קבלת ההחלטות.</li> <li>• פגיעה בזכות הקניין.</li> <li>• אין מתקנים עוול בעוול. לא ניתן לפתח את עראבה על חשבון אדמות סחי'נין.</li> <li>• מגבלת הבנייה של רצועת החשמל פוגעת פגיעה נוספת בסחי'נין, לא מאפשרת התפתחות עתידית של העיר ומקצינה את מצוקת הדיור בסחי'נין.</li> </ul>	
<p><b><u>עמדת מגישי התוכנית:</u></b> ראו התייחסות בפרק 'סוגיות עקרוניות'.</p>	
<p><b><u>התייחסות הותמ"ל:</u></b> ראו התייחסות בפרק 'סוגיות עקרוניות'.</p>	
<p><b><u>המלצות החוקר:</u></b> ראו התייחסות בפרק 'סוגיות עקרוניות'.</p>	